ステンレス目地

MK-S

CAD

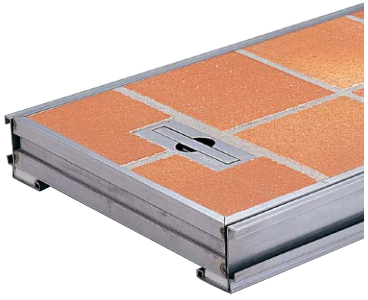

タイルは含まれません。取手はオプションです。

■製品情報

●MK-S適用床仕上材
……モルタル、厚み20mm以下のセラミックタイル、磁器タイル、テラゾータイル充填深さ25mm以上を確保しています。

■注文情報

●取手は注文に応じて取付けます。(オプション)
●標準品以外も製作致します。
●ピット幅450mm超えは補強材が付きます。(別注品)
●蓋長さ599.5mm以外を指定されますと価格が50%増しとなります。
●ピット幅の規格外寸法は1ランク上りの価格となります。(例えば180mmの場合→200mmの価格)
●受枠の寸法は、枠の内のり延寸法(片道延m)で計算してください。

■納まり図(平面)

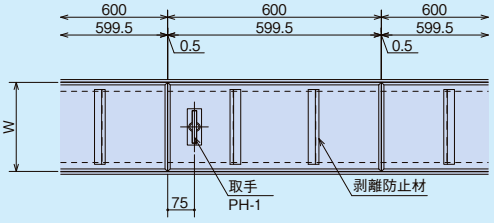

■納まり図(断面)

ステンレス製受枠
PS

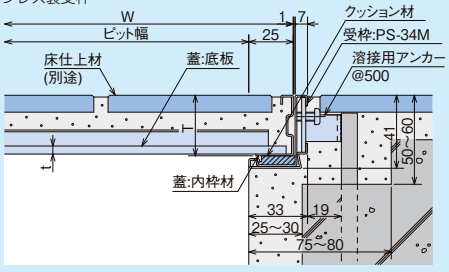

■部品構成表

部品名	材質
受枠	SUS304
内枠	
底板	SGHC
補強材	補強材 □38×15×1.6
取手	SUS304 +特殊樹脂
クッション材	塩ビ系ゴム

〈単位：mm〉

ピット幅	型式記号	W	T	t	質量(kg/枚)	価格(円/m)	受枠 型式記号	受枠 価格(円)
150	**MK-S-15**	200	34	3.2	3.7	**29,000**	PS-34M コーナー加工	**6,900**/片m **2,700**/箇所
200	**MK-S-20**	250			4.6	**29,200**		
250	**MK-S-25**	300			5.3	**30,100**		
300	**MK-S-30**	350		4.5	8.3	**33,500**		
350	**MK-S-35**	400			9.3	**47,200**		
400	**MK-S-40**	450			10.5	**54,100**		
450	**MK-S-45**	500			11.6	**56,800**		

■オプション

蓋加算内容		価格(円/箇所) MK	価格(円/箇所) MK-S
三角形が生じる場所		ー	**5,600**
中切欠き	目地なし	ー	**1,300**
	目地付	ー	**5,800**
端切欠き	目地なし	ー	ー
	目地付	ー	**4,300**
取手※		**2,900**	**2,900**
配線ユニット		**9,600**	**11,200**

※蓋10枚に1箇所程度が標準です。蓋1枚に2箇所必要です。

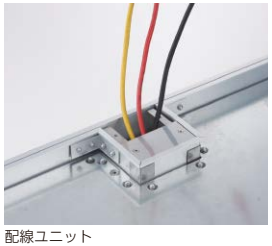

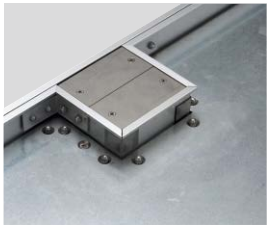

配線ユニット

●W方向への取付けは、MK：W=300以上
MK-S：W=200以上になります。

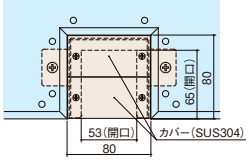

詳細情報

●掲載価格には、消費税が含まれておりません。