よこ引き　塩ビシート防水用(本体塩ビ被覆)打込みルーフドレン　防水張掛け幅50mm

塩ビシート防水 | ねじ込式 | つば広タイプ

HCS-5SE

打込用

CAD

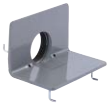

本体塩ビ被覆

防水層押え

平ストレーナ

ドームストレーナ

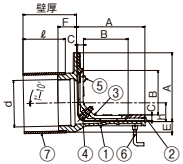

HCS-5SRE

打込用

CAD

平ストレーナ

ドームストレーナ

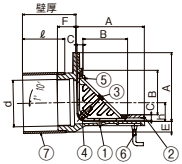

シートとドレン(本体塩ビ被覆)の融着施工方法

①熱風機でドレン本体と塩ビシートを加熱し、ローラー小手でドレン本体と塩ビシートをしっかり融着させます。

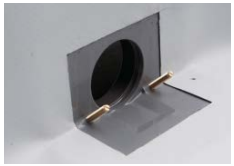

②防水施工 工事完了

③防水層押えとストレーナをセットして完了

■製品情報

- ●塩ビシートとドレン本体を融着することで信頼性の高い防水ができます。
- ●防水層の張掛け幅が50mm以上あり、防水層との密着性が向上します。
- ●防水層押えには排水用の溝がありますので、排水がスムーズに行えます。
- ●防水層押え・ストレーナの塗料にはエポキシ樹脂を用い、カチオン電着塗装(CHUBUスーパーコート=CSコート)を施しています。
- ●dネジ部は管用テーパねじを施しています。
- ●スラブ配筋にあたらないように(E寸法)を最小限に小さくしてあります。

■注文情報

- ●ご注文の際は壁厚寸法をご指示ください。
- ●壁厚寸法201～500mmまでは**500**円高。

■部品構成表

品番	部品名	数量	材質	備考
①	本体	1	FC150	塩ビ被覆
②	防水層押え	1		CSコート
③	ストレーナ	1		
④	ボルト・ナット・座金	2	C3604	M8×50ℓ
⑤	止めビス	2	C2700W	M6×12ℓ
⑥	アンカーボルト	4	SWRM	ユニクロメッキ付
⑦	スリーブ	1	塩ビ管	―
付属品	位置決め座・スタッドボルト(M8) 蝶ナット・押え板・保護カバー			打込用のみ

〔施工手順を動画で確認できます〕

動　画

〈単位：mm〉

呼び径	ネジ径d	本体					防水層押え	ストレーナ		スリーブℓ(壁厚100の場合)		呼び径	HCS-5SE	HCS-5SRE
		A	E	F	I	h	C	B	G	使用材料	ℓ		価格(円)	価格(円)
75(3)	Rc3(87.9)	130	20	35	230	36.5	11	84	155	VU100	75	**75(3)**	**29,000**	**29,000**
100(4)	Rc4(113.0)	155	23	40	260	47.5	11	100	172	VU125		**100(4)**	**33,400**	**33,400**