鋳鉄製ステンレス目地

T-14

P 10 **TLFM-DS**
充填深さ40mm
CAD

T-2

P 10 **TLFM-1S**
充填深さ40mm
CAD

T-14

P 15 **TLWM-DS**
充填深さ40mm
CAD

T-2

P 15 **TLWM-1S**
充填深さ40mm
CAD

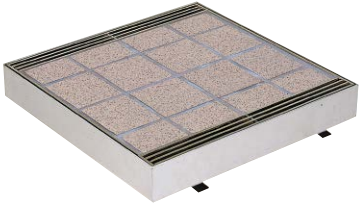

※写真のタイルは含まれません。

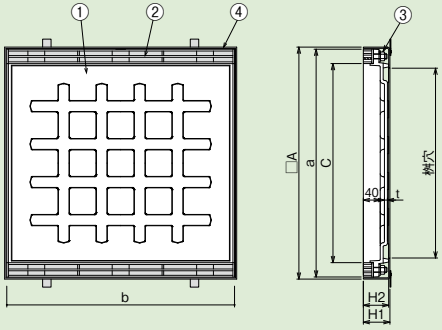

TLFM 目地ピッチ:10mm

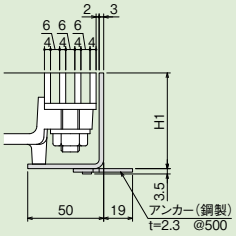

TLWM 目地ピッチ:15mm

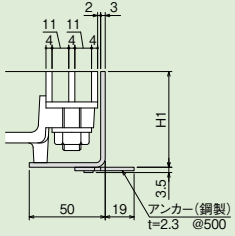

■部品構成表

品番	部品名	材質	備考
①	本体	FCD500-7	TLF(W)M-DS 用 (CS コート)
		FC200	TLF(W)M-1S 用 (CS コート)
②	目地	SUS304	—
③	ナット		
④	受枠		

■製品情報

●充填深さは40mmです。

■注文情報

●開閉には専用ハンドルGH-3(**2,600**円/本)をご使用ください。
●パッキン付受枠も用意しています。

〈単位:mm〉

適用荷重	桝穴	型式記号	A	a	c	b	H1	H2	h	t	仕上材充填時の蓋質量(kg/枚)	TLFM 質量(kg/枚)	TLFM 本体価格(円/枚)	TLWM 質量(kg/枚)	TLWM 本体価格(円/枚)	受枠価格(円) パッキン付	受枠価格(円) パッキンなし
T-14	□300	**TLF(W)M-DS-30**	400	390	322	390	63	60	40	7	約28	17.8	**38,300**	16.8	**32,600**	**22,400**	**14,800**
	□450	**TLF(W)M-DS-45**	550	540	472	540	63	60	40	7	約55	34.5	**52,400**	33.0	**43,200**	**30,400**	**21,000**
	□600	**TLF(W)M-DS-60**	700	690	622	690	63	60	40	7	約90	56.1	**74,200**	54.1	**63,100**	**38,900**	**28,100**
T-2	□300	**TLF(W)M-1S-30**	400	390	322	390	63	60	40	7	約26	15.8	**34,300**	14.8	**28,200**	**22,400**	**14,800**
	□450	**TLF(W)M-1S-45**	550	540	472	540	63	60	40	7	約50	29.5	**47,200**	27.0	**38,000**	**30,400**	**21,000**
	□600	**TLF(W)M-1S-60**	700	690	622	690	63	60	40	7	約81	47.1	**63,100**	45.1	**51,900**	**38,900**	**28,100**

詳細情報

●掲載価格には、消費税が含まれておりません。