ルーフドレン

Roof Drain

雨水排水を円滑にするルーフドレン

温暖湿潤気候の日本は雨季や台風などの影響で年間降水量が多く建物の雨水排水が必要な地域です。ビルなどで雨水排水を円滑にするには適切な防水処理と雨水排水口用金具「ルーフドレン」の設置が必要です。「ルーフドレン」を排水管に設置しドレン本体に直接防水層を施す事により建物の防水性が向上、安全に雨水排水する事が可能です。また枯葉などの侵入物をキャッチする「ストレーナ」を全製品に標準装備し排水性を高めています。
CHUBU ルーフドレンは多様化する建物構造、防水工法、管の種類、管のサイズ、使用場所に合わせて幅広くラインナップ。
主な素材としてコストパフォーマンスに優れた鋳鉄製、耐食性に優れたステンレス鋳鋼製、軽量で施工性の高いアルミニウム鋳物製を用意、使用条件に合わせてお選びください。

選定方法

建物構造	RC 造 鉄筋コンクリート	SRC 造 (デッキプレート構造)	S 造 (ALC 造)	木造		
排水形式	たて引き排水	よこ引き排水				
材　質	鋳鉄製 (普及タイプ)	ステンレス鋳鋼製 (高耐候性)	アルミニウム鋳物製 (軽量タイプ)			
施工方法	打込型 (先付工法)	後付型	デッキプレート 工法	外断熱工法	ALC工法	
防水工法	アスファルト 防水	シート防水	モルタル防水	塗膜防水	FRP防水※1	ウレタン防水※2
排水管 接続方法	差込式※3	ねじ込式※4				
使用場所	屋上	フロアー	バルコニー	廊下	踊り場	

管径の決定

ルーフドレンに接続する雨水たて管の管径は、SHASE-S 206給排水設備規準に基づき決定してください。
(D-4参照)

※1FRP防水は塗膜防水の一種ですが、アスファルト・シート防水用ルーフドレンをご使用ください。
※2ウレタン防水の場合は、塗膜防水用ルーフドレンをご使用ください。
※3差込式は、屋内配管には適していません。必ず屋外でご使用ください。屋内配管はねじ込式をご使用ください。
※4ねじ込式は、水が配管を逆流しても接続部から水が溢れ出しづらい構造ですので、屋内配管に適しています。

ルーフドレンを安全にご使用いただくために

選定上のご注意

(1)　ルーフドレンには、アスファルト防水層用、シート防水層用、モルタル防水層用、塗膜防水層用があります。
(2)　ルーフドレンには、差込式とねじ込式があります。ドレン本体と配管の接続が屋内にくる場合は、ねじ込式をご採用ください。

施工上のご注意

(1)　本体は、所定の位置に確実に固定してください。
(2)　ドレン本体は、仕上げ面天端より下げて施工して下さい。
(3)　本体と接続管は、水漏れ等がないように確実に施工してください。
(4)　ねじ込み式ドレンの場合、本体と接続管は、漏水防止の為シール材等を確実に行い、パイプレンチ等により確実に締付けて下さい。
(5)　本体のねじ部には、モルタル等が入らないようにしてください。
(6)　破損するおそれがありますので、丁寧な取扱いをしてください。
(7)　塗装は一次防錆塗装です。塗装にキズが付くと錆が発生し易くなりますので、取扱いにはご注意ください。
(8)　完成時には、ルーフドレンの内部のごみ及び汚れ等を清掃してください。

たて引きドレン施工例

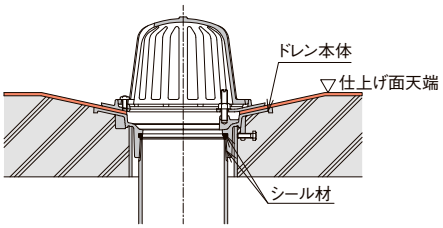

よこ引きドレン施工例

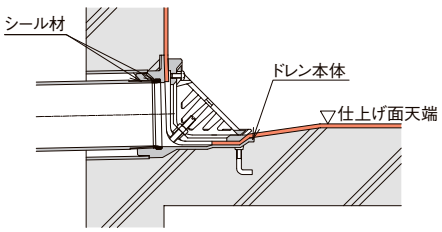

取扱い上のご注意

(1)　持ち運び及び輸送には、充分ご注意ください。破損したり、足の上に落とすとケガをするおそれがあります。
(2)　ねじ部や差込部を損傷しないように、取扱いには充分ご注意ください。
(3)　鋳鉄製品の塗装は、一次防錆塗装です。塗装にキズが付くと錆が発生し易くなりますので、取扱いにはご注意ください。
(4)　手荒な取扱いはしないでください。破損するおそれがあります。
(5)　外部からの強い衝撃を与えないでください。破損するおそれがあります。

維持管理上のご注意

(1)　ストレーナを必ず付けてご使用ください。ごみ等が流れ込むと配水管の詰まりの原因となります。
(2)　ストレーナを破損したり紛失した場合は、取替え及び補充をしてください。
(3)　ストレーナに砂及びごみ等がたまると水が流れにくくなります。機能確保のため定期的に清掃してください。
(4)　清掃や点検のためストレーナを取り外した後は、必ず元に戻してください。
(5)　錆が発生した場合は、清掃のうえ再塗装してください。

ナイロンコートドレン

ナイロンコートドレンとはナイロン -11 を主体とする優れた可燃塑性エンジニアリングプラスチックスをドレンにコーティングした製品です。

1. 優れた耐蝕性、耐久性を保持

耐水、耐熱性、耐薬品性、耐塩水などの耐蝕性を備え抜群の強度と耐久性を誇っています。

2. 衝撃、摩耗に強い

強靱で摩耗係数の低い塗膜により、耐衝撃性、耐摩耗性に優れています。

3. 広範囲な使用温度領域

広い温度範囲にわたり機械的特性と耐疲労性を保持しています。

価格(円)	別途見積り

■ナイロン 11 塗膜特性

試験項目	試験方法	試験結果
引張強度	ASTM D638	400～480kgf/cm²
破断のび	ASTM D638	200～300%
硬度	Shore D,厚さ5mmで測定	7
耐衝撃試験	落下法、鋼球(25mmφ、2kg)を高さ50cmより落下	剥離なし
屈曲試験	JIS K5400、10φ棒の180°巻き付け	亀裂、剥離なし
耐摩耗試験	Taber試験機(CS-17、1kg、100回転)	5～8mg
エリクセン試験	JIS Z2247 B	10mm、亀裂なし
熱伝導率	50℃～170℃において	7×10^{-4}cal/cm/cm²/S℃
線膨張係数	-20℃～100℃において	15×10^{-5}
比熱	ー	0.5cal/g/℃
体積固有抵抗	ASTM D257(20℃、65%RH、500V)	3.5×10^{14}Ω/cm²/cm
絶縁耐力	厚さ0.4mmにおいて(着色グレード)	23KV/mm
塩水噴霧試験	ASTM B117	2000時間異常なし
吸水率	20℃、100%RHにおいて	⊿W=1.6～1.9%
	100℃(沸騰水中に浸漬)	⊿W=2.4～3%
浸漬試験	5%NaCl　70℃×3日	⊿V=1.8%　⊿W=2.6%
	10%NaOH　70℃×3日	⊿V=4.1%　⊿W=4.9%
	ガソリン　室温×30日	⊿V=1.5%　⊿W=1.7%
	絶縁オイル　室温×30日	⊿V=2.5%　⊿W=1.9%

水はね防止ゴム付き中継用ルーフドレン　雨水排水実験について

・水はね防止ゴム付き中継用ルーフドレンの性能について実際の降雨状況を人工的に再現した実験装置を用いて雨水排水試験を行いました。
・水はね防止ゴムは、水はね量、噴き出し量を低減した形状を採用しています。(※呼称 50,65 用水はね防止ゴムは形状が異なります。)

■雨の強さに関する用語(気象庁のホームページより抜粋)

気象庁の予報用語	1時間の降雨量(mm/h)
弱い雨	3mm未満の強さの雨
やや強い雨	10mm以上20mm未満の雨
強い雨	20mm以上30mm未満の雨
激しい雨	30mm以上50mm未満の雨
非常に激しい雨	50mm以上80mm未満の雨
猛烈な雨	80mm以上の雨

	雨水が流れるイメージ	50mm/hの降雨相当時(非常に激しい雨) 動画	100mm/hの降雨相当時(猛烈な雨) 動画
水はね防止ゴム付き	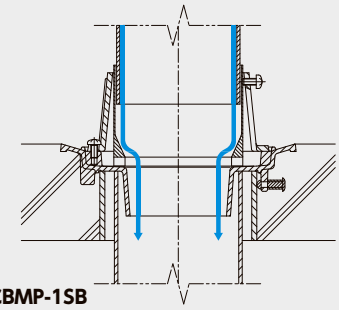 CBMP-1SB	水はね　無し 噴き出し　無し	水はね　無し 噴き出し　有り
標準品(水はね防止ゴムなし)	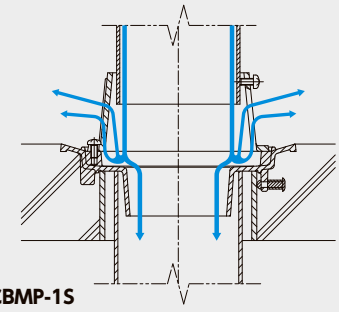 CBMP-1S	水はね　有り 噴き出し　有り	水はね　有り 噴き出し　有り

製品体系表 たて引き用

材質	防水方法	打込用 C(コンパクト)シリーズ	打込用 つば広タイプ	後付用	デッキプレート
鋳鉄製	アスファルト・シート防水	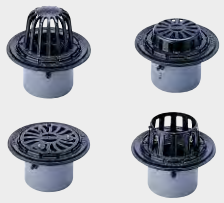 差込式: CRAP-1S, CRSLP-1S, CFSP-1S, CBSP-1S ねじ込式: CRAG-S, CRSLG-S, CFSG-S, CBSG-S P12	 差込式: RAP-5S・10S, RSLP-5S・10S, FSP-5S・10S, BSP-5S・10S ねじ込式: RAG-5S・10S, RSLG-5S・10S, FSG-5S・10S, BSG-5S・10S P8・9・10・11	 ねじ込式: RAG-5, RSLG-5, FSG-5, BSG-5 P17	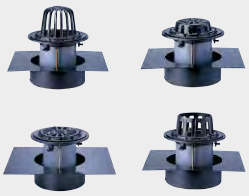 差込式: DCRAP-1S, DCRSLP-1S, DCFSP-1S, DCBSP-1S, DRAP-10S, DRSLP-10S, DFSP-10S, DBSP-10S ねじ込式: DCRAG-S, DCRSLG-S, DCFSG-S, DCBSG-S, DRAG-5S・10S, DRSLG-5S・10S, DFSG-5S・10S, DBSG-5S・10S P23・24・25
	モルタル・塗膜防水	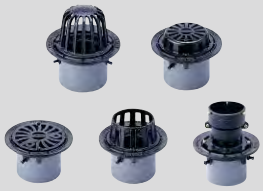 差込式: CRMP-1S, CRMLP-1S, CFMP-1S, CBMP-1S, CBMP-1SB, CWMP-1S ねじ込式: CRMG-S, CRMLG-S, CFMG-S, CBMG-S, CBMG-SB, CWMG-S P13・14	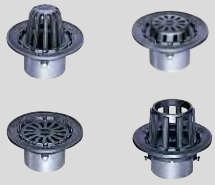 差込式: RMP-1S, RMLP-1S, FMP-1S, BMP-1S ねじ込式: RMG-S, RMLG-S, FMG-S, BMG-S P15	 差込式: RMP-1, RMLP-1, FMP-1, BMP-1 ねじ込式: RMG, RMLG, FMG, BMG P17・18	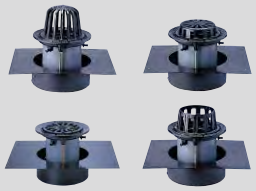 差込式: DCRMP-1S, DCRMLP-1S, DCFMP-1S, DCBMP-1S ねじ込式: DCRMG-S, DCRMLG-S, DCFMG-S, DCBMG-S P26

材質	防水方法	打込用 C(コンパクト)シリーズ	デッキプレート	融雪型	外断熱工法
ステンレス鋳鋼製	アスファルト・シート防水	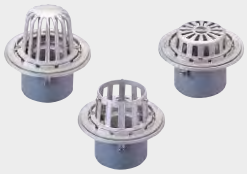 差込式: SCRAP, SCRALP, SCBAP ねじ込式: SCRAG, SCRALG, SCBAG P52	 差込式: DSCRAP, DSCRALP, DSCBAP ねじ込式: DSCRAG, DSCRALG, DSCBAG P54	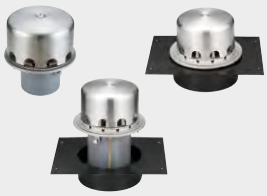 打込用: SCRAG-Y 鋼製下地屋根用: KSCRAG-Y デッキプレート用: DSCRAG-Y P59	 差込式: SCRAPD, SCRALPD, SCBAPD ねじ込式: SCRAGD, SCRALGD, SCBAGD P56
	モルタル・塗膜防水	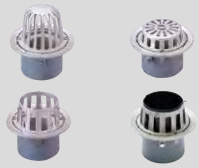 差込式: SCRMP, SCRMLP, SCBMP, SCBMPB ねじ込式: SCRMG, SCRMLG, SCBMG, SCBMGB P53	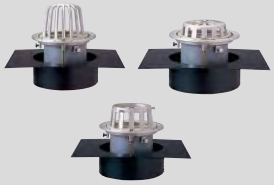 差込式: DSCRMP, DSCRMLP, DSCBMP ねじ込式: DSCRMG, DSCRMLG, DSCBMG P55	セッティングドレン セッティング ステンレスドレン P61	鋼製下地断熱用 アスファルト・シート防水 差込式: KSCRAP ねじ込式: KSCRAG P57

外断熱工法

差込式	ねじ込式
CRAP-1SD	CRAG-SD
CRSLP-1SD	CRSLG-SD
CFSP-1SD	CFSG-SD
CBSP-1SD	CBSG-SD
RAP-5SD	RAG-5SD・10SD
RSLP-5SD	RSLG-5SD・10SD
BSP-5SD	BSG-5SD・10SD

P20・21・22

鋼製下地断熱用

差込式	ねじ込式
KCRAP-1S	KCRAG-S

P22

差込式	ねじ込式
KRAP-5	KRAG-5

P23

外断熱工法デッキプレート

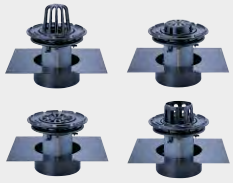

差込式	ねじ込式
DCRAP-1SD	DCRAG-SD
DCRSLP-1SD	DCRSLG-SD
DCFSP-1SD	DCFSG-SD
DCBSP-1SD	DCBSG-SD

P27

塩ビシート防水用

差込式	ねじ込式
RAP-5SE	RAG-5SE

P16

セッティングドレン

REセッティングドレン

セッティングドレン

P28・29

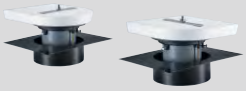

デッキプレート打込用
セッティングドレン

P30

細溝用

差込式	ねじ込式
FKC-1S	FKG-S
FKCB-1S	FKGB-S
FKCF-1S	FKGF-S

P31

デッキプレート用

差込式	ねじ込式
DFKC-1S	DFKG-S
DFKCB-1S	DFKGB-S
DFKCF-1S	DFKGF-S

P32

材質	防水方法	打込用　C(コンパクト)シリーズ	打込用　従来型	細溝用	
アルミニウム鋳物製	アスファルト・シート防水	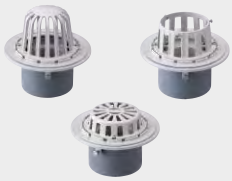 差込式 ACRAP ACRALP ACBAP P66	差込式・本体鋳鉄製 BCRAP BCRALP BCBAP P67		
	モルタル・塗膜防水	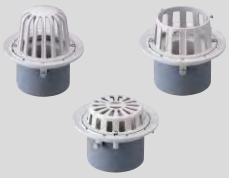 差込式 ACRMP ACRMLP ACBMP P66	差込式・本体鋳鉄製 BCRMP BCRMLP BCBMP P67	差込式 AFKC　差込式・本体鋳鉄製 BFKC P68	

ルーフドレン
フロアーハッチ
ピット金物 クリーントラフ
玄関マット
ルーバー
FRPグレーチング
F-BOX
エキスパンションジョイント
排水トラップ
排水金具 通気金具
グリーストラップ
バルブボックス
鋳鉄製格子蓋
マンホールカバー
化粧鉄蓋
外構関連製品
ツリーフレンド
車止め
アーバンスリット
カラー舗装用溝蓋
ステンレスグレーチング
スチールグレーチング
アラカルト

製品体系表 よこ引き用

材質	防水方法	C(コンパクト)シリーズ	つば広タイプ	塩ビシート防水用	デッキプレート
鋳鉄製	アスファルト・シート防水	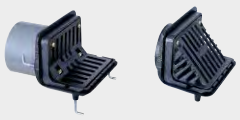 打込用: CHCS-S, CHCS-SR 後付用: CHCS, CHCS-R P35	 打込用: HCS-5S, HCS-5SR, HCS-10S, HCS-10SR 後付用: HCS-5, HCS-5R P34	 HCS-5SE HCS-5SRE P35	 デッキプレート用 DHCS-5S, DHCS-5SR, DHCS-10S, DHCS-10SR, DCHCS-S, DCHCS, DCHCS-SD DHCS-5, DHCS-5R, DHCS-10, DHCS-10R, DCHCS-SR, DCHCS-R, DCHCS-SDR P39・41・42
	モルタル・塗膜防水	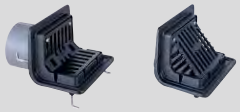 打込用: CCM-S, CCM-SR, CMN-S, CMN-SR 後付用: CCM, CCM-R P36	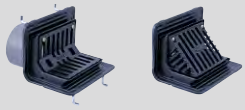 打込用: CM-S, CM-SR 後付用: CM, CM-R P37	セッティングドレン 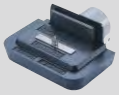 REセッティングよこ引きドレン 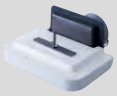 セッティングよこ引きドレン P44・45	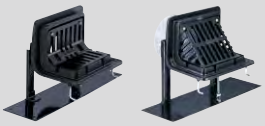 デッキプレート用 DCCM-S, DCCM, DCCM-SR, DCCM-R P42

材質	防水方法	C(コンパクト)シリーズ	外断熱工法	デッキプレート	融雪型
ステンレス鋳鋼製	アスファルト・シート防水	 SCHAG, SCHAGR P57	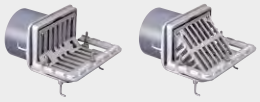 SCHAGD, SCHAGDR P58	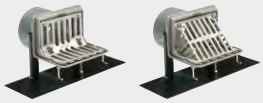 DSCHAG, DSCHAGR P58	 SCHAGR-Y P60
	モルタル・塗膜防水	 SCHMG, SCHMGR P57			

バルコニードレン・木付用・後付用など

材質	防水方法	木付用	防水方法	バルコニードレン	後付用
鋳鉄製	シート露出防水	 CRAG-W, CRSLG-W, CFSG-W, CBSG-W, BKD P19 HCS-5RW P46	モルタル・塗膜防水	 BMYU-1S, BMWU-1S P33 フロアードレン 差込式: FC-1S, FCF-1S ねじ込式: FG-S, FGF-S P33	 RU, FR, FU P18

外断熱工法	鋼製下地断熱用	ALC工法	材質	防水方法	C(コンパクト)シリーズ
Cシリーズ CHCS-SD CHCS-SDR / つば広タイプ HCS-5SD・5SDR HCS-10SD・10SDR P38・39	KHCS-5 KHCS-5R KCHCS KCHCS-R P40	HCS-5ALC HCS-5ALCR CHCS-ALC CHCS-ALCR P43	アルミニウム鋳物製	アスファルト・シート防水	ACHAGR BCHAGR P68
				モルタル・塗膜防水	BCHMGR P68

細溝用・他

細溝用 CMC-S　CG　P33・37

型式記号説明

例 **SCRAP-1S**

- S…ステンレス鋳鋼
- A…アルミニウム鋳物
- B…アルミニウム鋳物(本体：鋳鉄)
- なし…鋳鉄
- C…コンパクト
- R…屋上
- B…バルコニー中継
- F…フロアー
- HC・C…よこ引き
- D…デッキプレート工法用
- K…鋼製下地断熱屋根用
- A…アスファルト防水
- S…シート防水
- M…モルタル防水
- P…差込式
- G…ねじ込式
- 5S…防水層張掛け幅 50mm 用
- 10S…防水層張掛け幅 100mm 用
- 1S…VP,VU 管兼用打込型
- S… SGP 管用打込型
- SD… 外断熱工法用
- ALC… ALC 工法用
- W… 木付け用
- なし…後付用

呼樋・継手・直管

材質	接続管	材質	呼樋	接続管
鋼管製	CL-2GP P50	ステンレス製	SCL P64	SJ-1、SJ-2 P64
塩ビ管	VPJ-1 VPJ-2 P50			

その他

打込用安定支持具	仮設排水対応用金具	雨量調整管	かざり桝
P47	RT P47	P49	CSD-N TKD P64

貫通スリーブ	ステンレス防塵網	オーバーフロー管	逆梁用連通管
KS KSA DKS P49	P48	SOP-1 SOP-4 SOP-2 P62	SOP-3 P63

たて引き　打込用ルーフドレン　防水層張掛け幅50mm

アスファルト・シート防水 | 差込式 | つば広タイプ

RAP-5S
屋上用
CAD
JCW 301 RJ-AB (75,100,125)

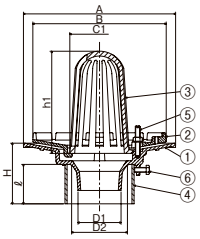

RSLP-5S
フロアー用・屋上用
CAD

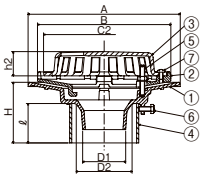

FSP-5S
廊下・踊り場用
CAD

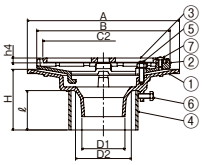

■製品情報
- ●防水層の張掛け幅が50mm以上ありますので、防水層との密着性が向上し、より確実にできます。
- ●鋳鉄製ルーフドレンの塗料にはエポキシ樹脂を用い、カチオン電着塗装(CHUBUスーパーコート=CSコート)を施しています。
- ●露出防水としてもご使用できます。
- ●品番⑤のボルト(50ℓ)で対応可能な防水層厚さは15mm程度までです。それ以上の防水層厚さの場合は別途ご相談ください。
- ●防水層押えには排水用の溝がありますので、排水がスムーズに行えます。
- ●品番⑥の六角ボルトは、スリーブの落下防止と本体固定のアンカーとなり3箇所あります。
- ●各サイズごとの本体と防水層押えは共通です。

⚠ドレン本体と配管の接続が屋内にくる場合は、ねじ込式のドレンを選定してください。

施工要領 069　納まり図 072

■注文情報
- ●ご注文の際はスラブ厚さ(H)寸法をご指示ください。
- ●スラブ厚さ(H)寸法201～500mmまでは**500**円高、501mm以上は別途見積もり致します。

■部品構成表

品番	部品名	数量	材質	備考
①	本体	1	FC150	CS コート
②	防水層押え	1		
③	ストレーナ	1		
④	スリーブ	1	塩ビ管	VU 管
⑤	ボルト・ナット・座金	3	C3604	M8×50(30)ℓ※
⑥	六角ボルト	3	SWRM	M6×20ℓ
⑦	止めビス	3	C2700W	M6×12ℓ
付属品	位置決め座・スタッドボルト(M8) 蝶ナット・押え板・保護カバー			

※FSP-5SのボルトはM8×30ℓ

〈単位：mm〉

呼び径	本体 A	本体 D1	本体 D2	本体 H	防水層押え B	ストレーナ C1	ストレーナ C2	ストレーナ h1	ストレーナ h2	ストレーナ h4	スリーブℓ(スラブ厚H100の場合) 使用材料	スリーブℓ(スラブ厚H100の場合) ℓ	呼び径	RAP-5S 価格(円)	RSLP-5S 価格(円)	FSP-5S 価格(円)
50(2)	221	45	62	80～	176	70	160	146.5	39	8.0	VU65	65	50(2)	9,700	9,400	9,400
65(2½)	241	61	78	80～	196	90	180	161.5	39	8.0	VU75		65(2½)	12,100	11,500	11,500
75(3)	251	71	92	80～	220	100	200	170.0	40	8.0	VU100		75(3)	12,300	11,700	11,700
100(4)	267	94	115	80～	245	116	220	201.5	40	8.0	VU125		100(4)	14,700	13,900	13,900
125(5)	306	119	140	80～	275	155	250	211.5	44	9.0	VU150		125(5)	21,800	20,800	20,800
150(6)	335	140	161	80～	285	170	258	230.0	48	9.0	VU200		150(6)	26,800	25,500	25,500

アスファルト・シート防水 | 差込式 | つば広タイプ

BSP-5S
バルコニー中継用
CAD

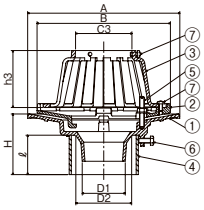

BSP-5SB
水はね防止ゴム付ドレン
バルコニー中継用

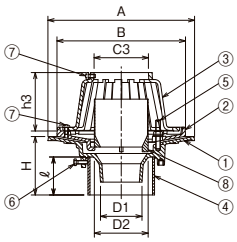

水はね防止ゴム取付例

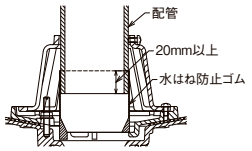

⚠配管と水はね防止ゴムの重なりは、20mm以上設けてください。

■製品情報
- ●防水層の張掛け幅が50mm以上ありますので、防水層との密着性が向上し、より確実にできます。
- ●鋳鉄製ルーフドレンの塗料にはエポキシ樹脂を用い、カチオン電着塗装(CHUBUスーパーコート=CSコート)を施しています。
- ●露出防水としてもご使用できます。
- ●品番⑤のボルト(50ℓ)で対応可能な防水層厚さは15mm程度までです。それ以上の防水層厚さの場合は別途ご相談ください。
- ●防水層押えには排水用の溝がありますので、排水がスムーズに行えます。
- ●品番⑥の六角ボルトは、スリーブの落下防止と本体固定のアンカーとなり3箇所あります。
- ●各サイズごとの本体と防水層押えは共通です。

⚠ドレン本体と配管の接続が屋内にくる場合は、ねじ込式のドレンを選定してください。

施工要領 069　納まり図 072

■注文情報
- ●ご注文の際はスラブ厚さ(H)寸法をご指示ください。
- ●スラブ厚さ(H)寸法201～500mmまでは**500**円高、501mm以上は別途見積もり致します。

■部品構成表

品番	部品名	数量	材質	備考
①	本体	1	FC150	CS コート
②	防水層押え	1		
③	ストレーナ	1		
④	スリーブ	1	塩ビ管	VU 管
⑤	ボルト・ナット・座金	3	C3604	M8×50ℓ
⑥	六角ボルト	3	SWRM	M6×20ℓ
⑦	止めビス	6	C2700W	M6×12ℓ
⑧	水はね防止ゴム	1	クロロプレンゴム	
付属品	位置決め座・スタッドボルト(M8) 蝶ナット・押え板・保護カバー			

〈単位：mm〉

呼び径	本体 A	本体 D1	本体 D2	本体 H	防水層押え B	ストレーナ C3	ストレーナ h3	スリーブℓ(スラブ厚H100の場合) 使用材料	スリーブℓ(スラブ厚H100の場合) ℓ	呼び径	BSP-5S 価格(円)	BSP-5SB 価格(円)
50(2)	221	45	62	80～	176	64	90	VU65	65	50(2)	9,400	–
65(2½)	241	61	78	80～	196	80	95	VU75		65(2½)	11,500	–
75(3)	251	71	92	80～	220	93	100	VU100		75(3)	11,700	13,500
100(4)	267	94	115	80～	245	118	110	VU125		100(4)	13,900	15,800
125(5)	306	119	140	80～	275	146	120	VU150		125(5)	20,800	24,300
150(6)	335	140	161	80～	285	169	125	VU200		150(6)	25,500	31,600

●掲載価格には、消費税が含まれておりません。

詳細情報

たて引き　打込用ルーフドレン　防水層張掛け幅50mm

アスファルト・シート防水 | ねじ込式 | つば広タイプ

RAG-5S
屋上用

CAD

JCW 301 RJ-AA (75,100,125,150)

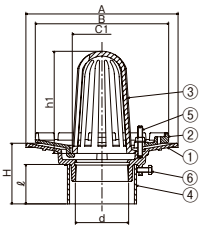

RSLG-5S
フロアー用・屋上用

CAD

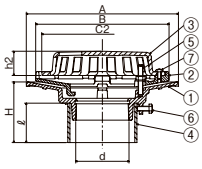

FSG-5S
廊下・踊り場用

CAD

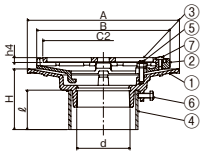

■製品情報
- ●防水層の張掛け幅が50mm以上ありますので、防水層との密着性が向上し、より確実にできます。
- ●鋳鉄製ルーフドレンの塗料にはエポキシ樹脂を用い、カチオン電着塗装(CHUBUスーパーコート=CSコート)を施しています。
- ●dネジ部は管用テーパねじを施しています。
- ●露出防水としてもご使用できます。
- ●品番⑤のボルト(50ℓ)で対応可能な防水層厚さは15mm程度までです。それ以上の防水層厚さの場合は別途ご相談ください。
- ●防水層押えには排水用の溝がありますので、排水がスムーズに行えます。
- ●品番⑥の六角ボルトは、スリーブの落下防止と本体固定のアンカーとなり3箇所あります。
- ●各サイズごとの本体と防水層押えは共通です。

施工要領 069　納まり図 073

■注文情報
- ●ご注文の際はスラブ厚さ(H)寸法をご指示ください。
- ●スラブ厚さ(H)寸法201～500mmまでは**500**円高、501mm以上は別途見積もり致します。

■部品構成表

品番	部品名	数量	材質	備考
①	本体	1	FC150	CSコート
②	防水層押え	1		
③	ストレーナ	1		
④	スリーブ	1	塩ビ管	VU管
⑤	ボルト・ナット・座金	3	C3604	M8×50(30)ℓ※
⑥	六角ボルト	3	SWRM	M6×20ℓ
⑦	止めビス	3	C2700W	M6×12ℓ
付属品	位置決め座・スタッドボルト(M8) 蝶ナット・押え板・保護カバー			

※FSG-5SのボルトはM8×30ℓ

〈単位：mm〉

呼び径	ネジ径d	本体		防水層押え	ストレーナ					スリーブℓ(スラブ厚H100の場合)		呼び径	RAG-5S	RSLG-5S	FSG-5S
		A	H	B	C1	C2	h1	h2	h4	使用材料	ℓ		価格(円)	価格(円)	価格(円)
50(2)	Rc2(59.6)	221	60～	176	70	160	146.5	39	8.0	VU65	65	**50(2)**	**10,900**	**10,600**	**10,600**
65(2½)	Rc2½(75.2)	241	60～	196	90	180	161.5	39	8.0	VU100		**65(2½)**	**13,000**	**12,400**	**12,400**
75(3)	Rc3(87.9)	251	65～	220	100	200	170.0	40	8.0	VU100		**75(3)**	**13,200**	**12,600**	**12,600**
100(4)	Rc4(113.0)	267	70～	245	116	220	201.5	40	8.0	VU125		**100(4)**	**18,500**	**17,700**	**17,700**
125(5)	Rc5(138.4)	306	80～	275	155	250	211.5	44	9.0	VU150		**125(5)**	**24,200**	**23,200**	**23,200**
150(6)	Rc6(163.8)	335	80～	285	170	258	230.0	48	9.0	VU200		**150(6)**	**28,800**	**27,500**	**27,500**

アスファルト・シート防水 | ねじ込式 | つば広タイプ

BSG-5S
バルコニー中継用

CAD

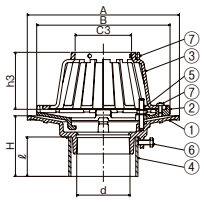

BSG-5SB
水はね防止ゴム付ドレン
バルコニー中継用

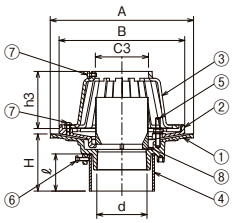

水はね防止ゴム取付例

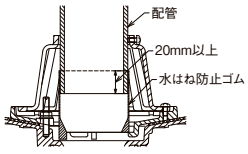

⚠配管と水はね防止ゴムの重なりは、20mm以上設けてください。

■製品情報
- ●防水層の張掛け幅が50mm以上ありますので、防水層との密着性が向上し、より確実にできます。
- ●鋳鉄製ルーフドレンの塗料にはエポキシ樹脂を用い、カチオン電着塗装(CHUBUスーパーコート=CSコート)を施しています。
- ●dネジ部は管用テーパねじを施しています。
- ●露出防水としてもご使用できます。
- ●品番⑤のボルト(50ℓ)で対応可能な防水層厚さは15mm程度までです。それ以上の防水層厚さの場合は別途ご相談ください。
- ●防水層押えには排水用の溝がありますので、排水がスムーズに行えます。
- ●品番⑥の六角ボルトは、スリーブの落下防止と本体固定のアンカーとなり3箇所あります。
- ●各サイズごとの本体と防水層押えは共通です。

施工要領 069　納まり図 073

■注文情報
- ●ご注文の際はスラブ厚さ(H)寸法をご指示ください。
- ●スラブ厚さ(H)寸法201～500mmまでは**500**円高、501mm以上は別途見積もり致します。

■部品構成表

品番	部品名	数量	材質	備考
①	本体	1	FC150	CSコート
②	防水層押え	1		
③	ストレーナ	1		
④	スリーブ	1	塩ビ管	VU管
⑤	ボルト・ナット・座金	3	C3604	M8×50ℓ
⑥	六角ボルト	3	SWRM	M6×20ℓ
⑦	止めビス	6	C2700W	M6×12ℓ
⑧	水はね防止ゴム	1	クロロプレンゴム	
付属品	位置決め座・スタッドボルト(M8) 蝶ナット・押え板・保護カバー			

〈単位：mm〉

呼び径	ネジ径d	本体		防水層押え	ストレーナ		スリーブℓ(スラブ厚H100の場合)		呼び径	BSG-5S	BSG-5SB
		A	H	B	C3	h3	使用材料	ℓ		価格(円)	価格(円)
50(2)	Rc2(59.6)	221	60～	176	64	90	VU65	65	**50(2)**	**10,600**	**－**
65(2½)	Rc2½(75.2)	241	60～	196	80	95	VU100		**65(2½)**	**12,400**	**－**
75(3)	Rc3(87.9)	251	65～	220	93	100	VU100		**75(3)**	**12,600**	**14,400**
100(4)	Rc4(113.0)	267	70～	245	118	110	VU125		**100(4)**	**17,700**	**19,600**
125(5)	Rc5(138.4)	306	80～	275	146	120	VU150		**125(5)**	**23,200**	**26,700**
150(6)	Rc6(163.8)	335	80～	285	169	125	VU200		**150(6)**	**27,500**	**33,600**

詳細情報

●掲載価格には、消費税が含まれておりません。

Cシリーズ コンパクトシリーズ　公共 公共建築協会評価対象製品　都再 都市再生機構　JCW 日本鋳鉄ふた・排水器具工業会規格

たて引き　打込用ルーフドレン　防水層張掛け幅100mm

アスファルト・シート防水　差込式　つば広タイプ

RAP-10S
屋上用
CAD
JCW 301 RJ-AB

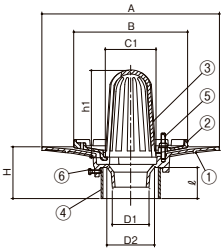

RSLP-10S
フロアー用・屋上用
CAD

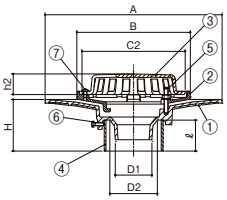

FSP-10S
廊下・踊り場用
CAD

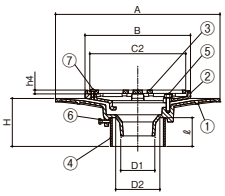

■製品情報
- ●防水層の張掛け幅が100㎜以上ありますので、防水層との密着性が向上し、より確実にできます。
- ●鋳鉄製ルーフドレンの塗料にはエポキシ樹脂を用い、カチオン電着塗装(中部スーパーコート＝CSコート)を施しています。
- ●露出防水としてもご使用できます。
- ●品番⑤のボルト(50ℓ)で対応可能な防水層厚さは15㎜程度までです。それ以上の防水層厚さの場合は別途ご相談ください。
- ●防水層押えには排水用の溝が有りますので、排水がスムーズに行えます。
- ●品番⑥の六角ボルトは、スリーブの落下防止と本体固定のアンカーとなり3箇所あります。
- ●各サイズごとの本体と防水層押えは共通です。

⚠ドレン本体と配管の接続が屋内にくる場合は、ねじ込式のドレンを選定してください。

施工要領 069

■注文情報
- ●ご注文の際はスラブ厚さ(H)寸法をご指示ください。
- ●スラブ厚さ(H)寸法201～500㎜までは**500**円高、501㎜以上は別途見積もり致します。

■部品構成表

品番	部品名	数量	材質	備考
①	本体	1	FC150	CSコート
②	防水層押え	1		
③	ストレーナ	1		
④	スリーブ	1	塩ビ管	VU管
⑤	ボルト・ナット・座金	3	C3604	M8×50(30)ℓ※
⑥	六角ボルト	3	SWRM	M6×20ℓ
⑦	止めビス	3	C2700W	M6×12ℓ
付属品	位置決め座・スタッドボルト(M8) 蝶ナット・押え板・保護カバー			

※FSP-10SのボルトはM8×30ℓ

〈単位：mm〉

呼び径	本体				防水層押え	ストレーナ					スリーブℓ(スラブ厚H100の場合)		呼び径	RAP-10S	RSLP-10S	FSP-10S
	A	D1	D2	H	B	C1	C2	h1	h2	h4	使用材料	ℓ		価格(円)	価格(円)	価格(円)
75(3)	343	71	92	80～	220	100	200	170	40	8.0	VU100	60	**75(3)**	**19,700**	**19,100**	**19,100**
100(4)	360	94	119	80～	245	116	220	201.5	40	8.0	VU125		**100(4)**	**21,400**	**20,600**	**20,600**

アスファルト・シート防水　差込式　つば広タイプ

BSP-10S
バルコニー中継用
CAD

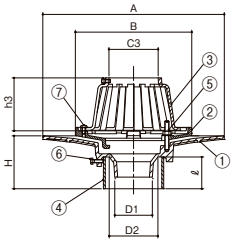

BSP-10SB
水はね防止ゴム付ドレン
バルコニー中継用

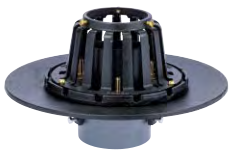

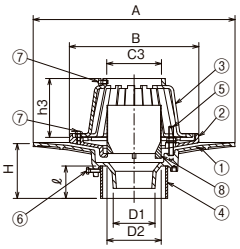

水はね防止ゴム取付例

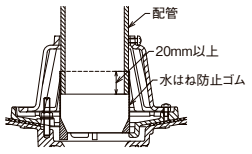

⚠配管と水はね防止ゴムの重なりは、20mm以上設けてください。

■製品情報
- ●防水層の張掛け幅が100㎜以上ありますので、防水層との密着性が向上し、より確実にできます。
- ●鋳鉄製ルーフドレンの塗料にはエポキシ樹脂を用い、カチオン電着塗装(中部スーパーコート＝CSコート)を施しています。
- ●露出防水としてもご使用できます。
- ●品番⑤のボルト(50ℓ)で対応可能な防水層厚さは15㎜程度までです。それ以上の防水層厚さの場合は別途ご相談ください。
- ●防水層押えには排水用の溝が有りますので、排水がスムーズに行えます。
- ●品番⑥の六角ボルトは、スリーブの落下防止と本体固定のアンカーとなり3箇所あります。
- ●各サイズごとの本体と防水層押えは共通です。

⚠ドレン本体と配管の接続が屋内にくる場合は、ねじ込式のドレンを選定してください。

施工要領 069

■注文情報
- ●ご注文の際はスラブ厚さ(H)寸法をご指示ください。
- ●スラブ厚さ(H)寸法201～500㎜までは**500**円高、501㎜以上は別途見積もり致します。

■部品構成表

品番	部品名	数量	材質	備考
①	本体	1	FC150	CSコート
②	防水層押え	1		
③	ストレーナ	1		
④	スリーブ	1	塩ビ管	VU管
⑤	ボルト・ナット・座金	3	C3604	M8×50ℓ
⑥	六角ボルト	3	SWRM	M6×20ℓ
⑦	止めビス	6	C2700W	M6×12ℓ
⑧	水はね防止ゴム	1	クロロプレンゴム	
付属品	位置決め座・スタッドボルト(M8) 蝶ナット・押え板・保護カバー			

〈単位：mm〉

呼び径	本体				防水層押え	ストレーナ		スリーブℓ(スラブ厚H100の場合)		呼び径	BSP-10S	BSP-10SB
	A	D1	D2	H	B	C3	h3	使用材料	ℓ		価格(円)	価格(円)
75(3)	343	71	92	80～	220	93	100	VU100	60	**75(3)**	**19,100**	**20,900**
100(4)	360	94	119	80～	245	118	110	VU125		**100(4)**	**20,600**	**22,500**

詳細情報

ルーフドレン
フロアーハッチ
ピット金物 グレーントラフ
玄関マット
ルーバー
FRPグレーチング
F-BOX
エキスパンションジョイント
排水トラップ
排水金具 通気金具
グリーストラップ
バルブボックス
鋳鉄製格子蓋
マンホールカバー
化粧鉄蓋
外構関連製品
ツリーフレンド
車止め
アーバンスリット
カラー舗装用溝蓋
ステンレスグレーチング
スチールグレーチング
アラカルト

●掲載価格には、消費税が含まれておりません。

たて引き　打込用ルーフドレン　防水層張掛け幅100mm

アスファルト・シート防水 | ねじ込式 | つば広タイプ

RAG-10S
屋上用

JCW 301 RJ-EA (75,100,125,150)

公共

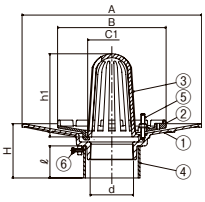

呼び径：50 ～ 150

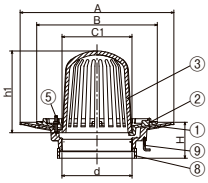

呼び径：200

RSLG-10S
フロアー用・屋上用

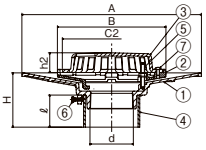

呼び径：50 ～ 150

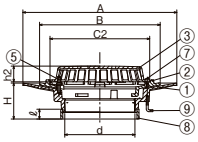

呼び径：200

FSG-10S
廊下・踊り場用

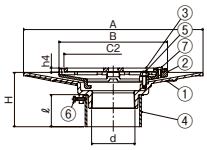

呼び径：50 ～ 150

■製品情報
- ●防水層の張掛け幅が100mm以上ありますので、防水層との密着性が向上し、より確実にできます。
- ●鋳鉄製ルーフドレンの塗料にはエポキシ樹脂を用い、カチオン電着塗装(CHUBUスーパーコート=CSコート)を施しています。
- ●dネジ部は管用テーパねじを施しています。
- ●露出防水としてもご使用できます。
- ●品番⑤のボルト(50ℓ)で対応可能な防水層厚さは15mm程度までです。それ以上の防水層厚さの場合は別途ご相談ください。
- ●防水層押えには排水用の溝がありますので、排水がスムーズに行えます。
- ●品番⑥の六角ボルトは、スリーブの落下防止と本体固定のアンカーとなり3箇所あります。
- ●各サイズごとの本体と防水層押えは共通です。

施工要領 069　納まり図 072

■注文情報
- ●ご注文の際はスラブ厚さ(H)寸法をご指示ください。
- ●スラブ厚さ(H)寸法201～500mmまでは**500**円高、501mm以上は別途見積もり致します。

■部品構成表

品番	部品名	数量	材質	備考
①	本体	1	FC150	CSコート
②	防水層押え	1		
③	ストレーナ	1		
④	スリーブ	1	塩ビ管	VU管
⑤	ボルト・ナット・座金	3	C3604	M8×50(30)ℓ※
⑥	六角ボルト	3	SWRM	M6×20ℓ
⑦	止めビス	3	C2700W	M6×12ℓ
⑧	スリーブ	1	SGP管	
⑨	アンカーボルト	3	SWRM	ユニクロメッキ
付属品	位置決め座・スタッドボルト(M8) 蝶ナット・押え板・保護カバー			

※FSG-10SのボルトはM8×30ℓ

〈単位：mm〉

呼び径	ネジ径d	本体 A	本体 H	防水層押え B	ストレーナ C1	ストレーナ C2	ストレーナ h1	ストレーナ h2	ストレーナ h4	スリーブ(スラブ厚H100の場合) 使用材料	スリーブ(スラブ厚H100の場合) ℓ	呼び径	RAG-10S 価格(円)	RSLG-10S 価格(円)	FSG-10S 価格(円)
50(2)	Rc2(59.6)	312	75～	176	70	160	146.5	39	8.0	VU65	55	50(2)	18,900	18,600	18,600
65(2½)	Rc2½(75.2)	336	75～	196	90	180	161.5	39	8.0	VU100		65(2½)	20,300	19,700	19,700
75(3)	Rc3(87.9)	364	75～	220	100	200	170.0	40	8.0	VU100		75(3)	20,900	20,300	20,300
100(4)	Rc4(113.0)	380	80～	245	116	220	201.5	40	8.0	VU125		100(4)	23,400	22,600	22,600
125(5)	Rc5(138.4)	390	80～	275	155	250	211.5	44	9.0	VU150		125(5)	34,300	33,300	33,300
150(6)	Rc6(163.8)	410	80～	285	170	258	230.0	48	9.0	VU200		150(6)	43,100	41,800	41,800
200(8)※	PT8(214.6)	471	100～	369	214	305	250.0	48	—	SGP225	20	200(8)	62,100	62,100	–

※FSG-10Sの呼び径200はありません。

アスファルト・シート防水 | ねじ込式 | つば広タイプ

BSG-10S
バルコニー中継用

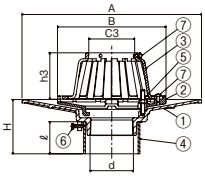

呼び径：50 ～ 150

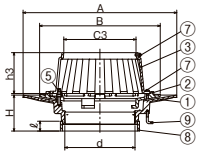

呼び径：200

BSG-10SB
水はね防止ゴム付ドレン
バルコニー中継用

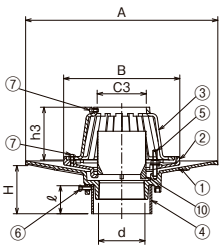

水はね防止ゴム取付例

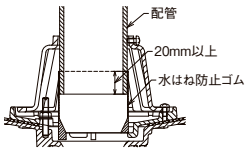

⚠配管と水はね防止ゴムの重なりは、20mm以上設けてください。

■製品情報
- ●防水層の張掛け幅が100mm以上ありますので、防水層との密着性が向上し、より確実にできます。
- ●鋳鉄製ルーフドレンの塗料にはエポキシ樹脂を用い、カチオン電着塗装(CHUBUスーパーコート=CSコート)を施しています。
- ●dネジ部は管用テーパねじを施しています。
- ●露出防水としてもご使用できます。
- ●品番⑤のボルト(50ℓ)で対応可能な防水層厚さは15mm程度までです。それ以上の防水層厚さの場合は別途ご相談ください。
- ●防水層押えには排水用の溝がありますので、排水がスムーズに行えます。
- ●品番⑥の六角ボルトは、スリーブの落下防止と本体固定のアンカーとなり3箇所あります。
- ●各サイズごとの本体と防水層押えは共通です。

施工要領 069　納まり図 072

■注文情報
- ●ご注文の際はスラブ厚さ(H)寸法をご指示ください。
- ●スラブ厚さ(H)寸法201～500mmまでは**500**円高、501mm以上は別途見積もり致します。

■部品構成表

品番	部品名	数量	材質	備考
①	本体	1	FC150	CSコート
②	防水層押え	1		
③	ストレーナ	1		
④	スリーブ	1	塩ビ管	VU管
⑤	ボルト・ナット・座金	3	C3604	M8×50ℓ
⑥	六角ボルト	3	SWRM	M6×20ℓ
⑦	止めビス	6	C2700W	M6×12ℓ
⑧	スリーブ	1	SGP管	
⑨	アンカーボルト	3	SWRM	ユニクロメッキ
⑩	水はね防止ゴム	1	クロロプレンゴム	
付属品	位置決め座・スタッドボルト(M8) 蝶ナット・押え板・保護カバー			

〈単位：mm〉

呼び径	ネジ径d	本体 A	本体 H	防水層押え B	ストレーナ C3	ストレーナ h3	スリーブ(スラブ厚H100の場合) 使用材料	スリーブ(スラブ厚H100の場合) ℓ	呼び径	BSG-10S 価格(円)	BSG-10SB 価格(円)
50(2)	Rc2(59.6)	312	75～	176	64	90	VU65	55	50(2)	18,600	–
65(2½)	Rc2½(75.2)	336	75～	196	80	95	VU100		65(2½)	19,700	–
75(3)	Rc3(87.9)	364	75～	220	93	100	VU100		75(3)	20,300	22,100
100(4)	Rc4(113.0)	380	80～	245	118	110	VU125		100(4)	22,600	24,500
125(5)	Rc5(138.4)	390	80～	275	146	120	VU150		125(5)	33,300	36,800
150(6)	Rc6(163.8)	410	80～	285	169	125	VU200		150(6)	41,800	47,900
200(8)	PT8(214.6)	471	100～	369	220	125	SGP225	20	200(8)	62,100	–

詳細情報

●掲載価格には、消費税が含まれておりません。

Cシリーズ コンパクトシリーズ　公共 公共建築協会評価対象製品　都再 都市再生機構　JCW 日本鋳鉄ふた・排水器具工業会規格

たて引き　打込用ルーフドレン

アスファルト・シート防水　差込式

CRAP-1S
屋上用
CAD　Cシリーズ

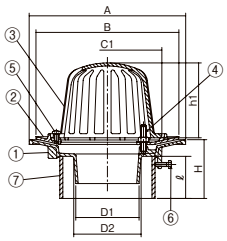

CRSLP-1S
フロアー・屋上用
CAD　Cシリーズ

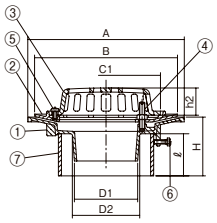

CFSP-1S
廊下・踊り場用
CAD　Cシリーズ

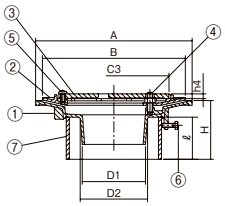

CBSP-1S
バルコニー中継用
CAD　Cシリーズ

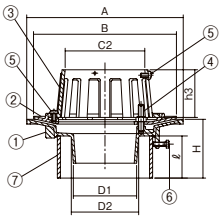

■製品情報
- ●鋳鉄製ルーフドレンの塗料にはエポキシ樹脂を用い、カチオン電着塗装(CHUBUスーパーコート=CSコート)を施しています。
- ●露出防水にも最適です。
- ●品番⑥の六角ボルトはスリーブの落下防止と本体固定のアンカーとなり3箇所あります。
- ●防水層の、のり代が充分あり安心して施工できます。また、防水層の密着性が向上しました。
- ●品番④のボルト(40ℓ)で対応可能な防水層厚さは15mm程度までです。それ以上の防水層厚さの場合は別途ご相談ください。
- ●各サイズごとの本体・防水層押えは共通です。

⚠ドレン本体と配管の接続が屋内にくる場合は、ねじ込式のドレンを選定してください。

施工要領 069

■注文情報
- ●ご注文の際はスラブ厚さ(H)寸法をご指示ください。
- ●スラブ厚さ(H)寸法201～500mmまでは**500**円高。501mm以上は別途見積もり致します。

■部品構成表

品番	部品名	数量	材質	備考
①	本体	1	FC150	CSコート
②	防水層押え	1		
③	ストレーナ	1		
④	ボルト・ナット	2(3)	C3604	M8×40(30)ℓ
⑤	止めビス	2(5)	C2700W	M6×12ℓ
⑥	六角ボルト	3	SWRM	M6×20ℓ
⑦	スリーブ	1	塩ビ管	VU管
付属品	位置決め座・スタッドボルト(M8) 蝶ナット・押え板・保護カバー			

※呼び径50・65・75のボルトは2個、100・125・150は3個、CBSP-1Sの止めビスは5個
※CFSP-1SのボルトはM8×30ℓ

〈単位：mm〉

呼び径	本体 A	本体 D1	本体 D2	本体 H	防水層押え B	ストレーナ C1	ストレーナ C2	ストレーナ C3	ストレーナ h1	ストレーナ h2	ストレーナ h3	ストレーナ h4	スリーブℓ(スラブ厚H100の場合) 使用材料	スリーブℓ(スラブ厚H100の場合) ℓ	呼び径	CRAP-1S 価格(円)	CRSLP-1S 価格(円)	CFSP-1S 価格(円)	CBSP-1S 価格(円)
50(2)	170	44	50	70～	150	98	64	102	76.5	30	70	6.0	VU65	75	50(2)	6,600	6,300	6,300	6,300
65(2½)	190	60	66	70～	170	116	79	120	91.5	32	70	6.0	VU75		65(2½)	9,200	8,600	8,600	8,600
75(3)	200	70	76	70～	180	128	93	132	106.5	35	70	7.0	VU100		75(3)	10,000	9,400	9,400	9,400
100(4)	230	93	99	70～	210	160	117	162	111.5	40	70	7.0	VU125		100(4)	11,400	10,600	10,600	10,600
125(5)	260	116	124	70～	240	190	145	192	132.0	45	70	8.0	VU150		125(5)	14,600	13,600	13,600	13,600
150(6)	310	136	145	70～	280	228	168	228	150.0	57	70	8.0	VU200		150(6)	19,900	18,600	18,600	18,600

アスファルト・シート防水　ねじ込式

CRAG-S
屋上用
CAD　Cシリーズ

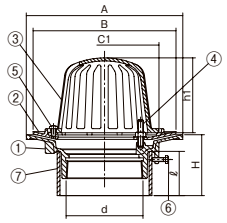

CRSLG-S
フロアー用・屋上用
CAD　Cシリーズ

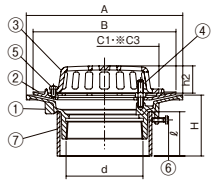

※呼び径 200 は C3 寸法になります。

CFSG-S
廊下・踊り場用
CAD　Cシリーズ

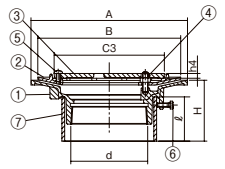

CBSG-S
バルコニー中継用
CAD　Cシリーズ

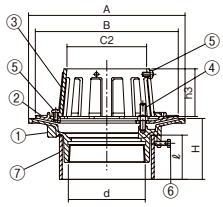

■製品情報
- ●鋳鉄製ルーフドレンの塗料にはエポキシ樹脂を用い、カチオン電着塗装(CHUBUスーパーコート=CSコート)を施しています。
- ●dネジ部は管用テーパねじを施しています。
- ●露出防水にも最適です。
- ●品番⑥の六角ボルトはスリーブの落下防止と本体固定のアンカーとなり3箇所あります。
- ●防水層の、のり代が充分あり安心して施工できます。また、防水層の密着性が向上しました。
- ●品番④のボルト(40ℓ)で対応可能な防水層厚さは15mm程度までです。それ以上の防水層厚さの場合は別途ご相談ください。
- ●各サイズごとの本体・防水層押えは共通です。
- ●呼び径200の型式記号、形状、部品構成は表記と異なります。詳細は弊社までお問合せください。

施工要領 069

■注文情報
- ●ご注文の際はスラブ厚さ(H)寸法をご指示ください。
- ●スラブ厚さ(H)寸法201～500mmまでは**500**円高。501mm以上は別途見積もり致します。

■部品構成表

品番	部品名	数量	材質	備考
①	本体	1	FC150	CSコート
②	防水層押え	1		
③	ストレーナ	1		
④	ボルト・ナット※	2(3)	C3604	M8×40(30,50)ℓ
⑤	止めビス	2(5)	C2700W	M6×12ℓ
⑥	六角ボルト	3	SWRM	M6×20ℓ
⑦	スリーブ	1	塩ビ管※	VU管
付属品	位置決め座・スタッドボルト(M8) 蝶ナット・押え板・保護カバー			

※呼び径50・65・75のボルトは2個、100・125・150・200は3個、CBSP-1Sの止めビスは5個
※CFSG-SのボルトはM8×30ℓ
※RAG-S-200のボルトはM8×50ℓ
※呼び径200は、④に座金がつきます。⑦スリーブは、SGP管です。

〈単位：mm〉

呼び径	ネジ径d	本体 A	本体 H	防水層押え B	ストレーナ C1	ストレーナ C2	ストレーナ C3	ストレーナ h1	ストレーナ h2	ストレーナ h3	ストレーナ h4	スリーブℓ 使用材料	スリーブℓ ℓ(H100の場合)	スリーブℓ ℓ(H150の場合)	呼び径	CRAG-S 価格(円)	CRSLG-S 価格(円)	CFSG-S 価格(円)	CBSG-S 価格(円)
50(2)	Rc2(59.6)	170	70～	150	98	64	102	76.5	30	70	6.0	VU65	75	125	50(2)	7,900	7,600	7,600	7,600
65(2½)	Rc2½(75.2)	190	70～	170	116	79	120	91.5	32	70	6.0	VU100			65(2½)	10,600	10,000	10,000	10,000
75(3)	Rc3(87.9)	200	70～	180	128	93	132	106.5	35	70	7.0	VU100			75(3)	11,100	10,500	10,500	10,500
100(4)	Rc4(113.0)	230	70～	210	160	117	162	111.5	40	70	7.0	VU125			100(4)	13,900	13,100	13,100	13,100
125(5)	Rc5(138.4)	260	70～	240	190	145	192	132.0	45	70	8.0	VU150			125(5)	16,000	15,000	15,000	15,000
150(6)	Rc6(163.8)	310	70～	280	228	168	228	150.0	57	70	8.0	VU200			150(6)	21,800	20,500	20,500	20,500
200(8)※	PT8(214.6)	410	150～	372	214	220	305	250.0	48	125	—	SGP225	—	20	200(8)	54,300	54,300	—	54,300

※呼び径200の型式記号はCRAG-S→RAG-S、CRSLG-S→RSLG-S、CBSG-S→BSG-Sになります。
●掲載価格には、消費税が含まれておりません。

詳細情報

モルタル・塗膜防水　差込式

CRMP-1S
屋上用
CAD　Cシリーズ

CRMLP-1S
フロアー用・屋上用
CAD　Cシリーズ

CFMP-1S
廊下・踊り場用
CAD　Cシリーズ

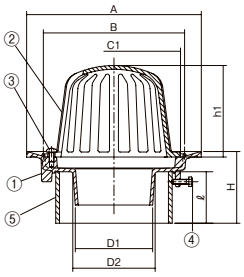

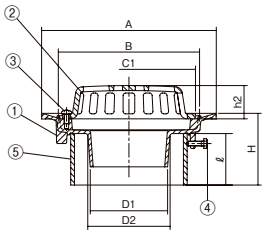

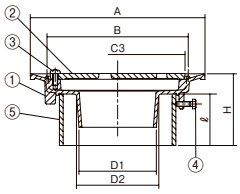

■製品情報
- ●鋳鉄製ルーフドレンの塗料にはエポキシ樹脂を用い、カチオン電着塗装(CHUBUスーパーコート=CSコート)を施しています。
- ●品番④の六角ボルトはスリーブの落下防止と本体固定のアンカーとなり3箇所あります。
- ●各サイズごとの本体は共通です。
- ⚠**ドレン本体と配管の接続が屋内にくる場合は、ねじ込式のドレンを選定してください。**

施工要領 069

■注文情報
- ●ご注文の際はスラブ厚さ(H)寸法をご指示ください。
- ●スラブ厚さ(H)寸法201～500mmまでは**500**円高。501mm以上は別途見積もり致します。

■部品構成表

品番	部品名	数量	材質	備考
①	本体	1	FC150	CS コート
②	ストレーナ	1		
③	止めビス	2	C2700W	M6×12ℓ
④	六角ボルト	3	SWRM	M6×20ℓ
⑤	スリーブ	1	塩ビ管	VU 管
付属品	位置決め座・スタッドボルト（M8） 蝶ナット・押え板・保護カバー			

〈単位：mm〉

呼び径	本体 A	本体 B	本体 D1	本体 D2	本体 H	ストレーナ C1	ストレーナ C3	ストレーナ h1	ストレーナ h2	スリーブℓ(スラブ厚H100の場合) 使用材料	スリーブℓ(スラブ厚H100の場合) ℓ	呼び径	CRMP-1S 価格(円)	CRMLP-1S 価格(円)	CFMP-1S 価格(円)
50(2)	150	110	44	50	70～	98	102	76.5	30	VU65	75	50(2)	5,000	4,700	4,700
65(2½)	170	128	60	66	70～	116	120	91.5	32	VU75		65(2½)	6,400	5,800	5,800
75(3)	185	140	70	76	70～	128	132	106.5	35	VU100		75(3)	6,700	6,100	6,100
100(4)	210	170	93	99	70～	160	162	111.5	40	VU125		100(4)	8,600	7,800	7,800
125(5)	240	200	116	124	70～	190	192	132.0	45	VU150		125(5)	12,000	11,000	11,000
150(6)	280	236	136	145	70～	228	228	150.0	57	VU200		150(6)	17,200	15,900	15,900

モルタル・塗膜防水　差込式

CBMP-1S
バルコニー中継用
CAD　Cシリーズ

CBMP-1SB
水はね防止ゴム付ドレン
バルコニー中継用
CAD　Cシリーズ

CWMP-1S
水はね防止型ドレン
バルコニー中継用
CAD　Cシリーズ

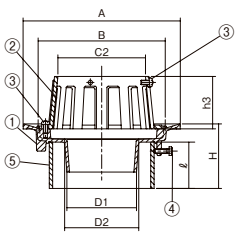

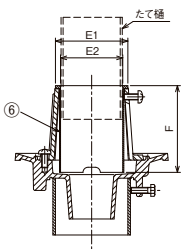

呼び径：50・65

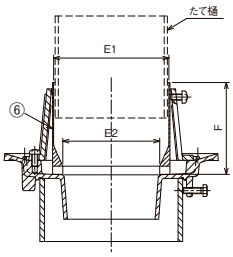

呼び径：75・100・125・150

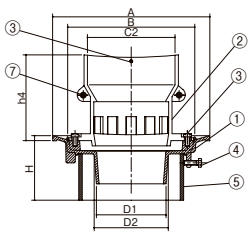

■製品情報
- ●鋳鉄製ルーフドレンの塗料にはエポキシ樹脂を用い、カチオン電着塗装(CHUBUスーパーコート=CSコート)を施しています。
- ●品番④の六角ボルトはスリーブの落下防止と本体固定のアンカーとなり3箇所あります。
- ●各サイズごとの本体は共通です。
- ⚠**ドレン本体と配管の接続が屋内にくる場合は、ねじ込式のドレンを選定してください。**

施工要領 069・071

■注文情報
- ●ご注文の際はスラブ厚さ(H)寸法をご指示ください。
- ●スラブ厚さ(H)寸法201～500mmまでは**500**円高。501mm以上は別途見積もり致します。

■水はね防止型ストレーナ

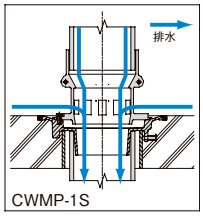

CWMP-1S

■部品構成表

品番	部品名	数量	材質	備考
①	本体	1	FC150	CSコート
②	ストレーナ	1※		
③	止めビス	5	C2700W	M6×12ℓ
④	六角ボルト	3	SWRM	M6×20ℓ
⑤	スリーブ	1	塩ビ管	VU管
⑥	水はね防止ゴム	1	クロロプレン	―
⑦	連結用ビス・ナット	2	SUS304	M6×20ℓ
付属品	位置決め座・スタッドボルト(M8) 蝶ナット・押え板・保護カバー			

※CWMP-1Sの品番②ストレーナはL、Rで1組になります。

〈単位：mm〉

呼び径	本体 A	本体 B	本体 D1	本体 D2	本体 H	ストレーナ C2	ストレーナ h3	ストレーナ h4	水はね防止ゴム E1	水はね防止ゴム E2	水はね防止ゴム F	スリーブℓ(スラブ厚H100の場合) 使用材料	スリーブℓ(スラブ厚H100の場合) ℓ	呼び径	CBMP-1S 価格(円)	CBMP-1SB 価格(円)	CWMP-1S 価格(円)
50(2)	150	110	44	50	70～	64	70	115	71	61	85	VU65	75	50(2)	4,700	6,400	6,700
65(2½)	170	128	60	66	70～	79	70	115	87	77	85	VU75		65(2½)	5,800	7,500	8,000
75(3)	185	140	70	76	70～	93	70	115	90	71	90	VU100		75(3)	6,100	7,900	8,800
100(4)	210	170	93	99	70～	117	70	115	115	93	90	VU125		100(4)	7,800	9,700	10,800
125(5)	240	200	116	124	70～	145	70	115	141	117	90	VU150		125(5)	11,000	14,500	14,500
150(6)※	280	236	136	145	70～	168	70	—	166	136	90	VU200		150(6)	15,900	22,000	–

※ CWMP-1S の呼び径 150 はありません。

たて引き
よこ引き
その他
ステンレス製
アルミニウム製
ルーフドレン
フロアーハッチ
ピット金物 グリーントラフ
玄関マット
ルーバー
FRP グレーチング
F-BOX
エキスパンションジョイント
排水トラップ
排水金具 通気金具
グリーストラップ
バルブボックス
鋳鉄製格子蓋
マンホールカバー
化粧鉄蓋
外構関連製品
ツリーフレンド
車止め
アーバンスリット
カラー鋳鉄用溝蓋
ステンレスグレーチング
スチールグレーチング
アラカルト
詳細情報

●掲載価格には、消費税が含まれておりません。

Cシリーズ コンパクトシリーズ　公共 公共建築協会評価対象製品　都再 都市再生機構　JCW 日本鋳鉄ふた・排水器具工業会規格

たて引き　打込用ルーフドレン

モルタル・塗膜防水　ねじ込式

CRMG-S
屋上用
CAD　Cシリーズ

CRMLG-S
フロアー用・屋上用
CAD　Cシリーズ

CFMG-S
廊下・踊り場用
CAD　Cシリーズ

■製品情報
- ●鋳鉄製ルーフドレンの塗料にはエポキシ樹脂を用い、カチオン電着塗装(CHUBUスーパーコート=CSコート)を施しています。
- ●dネジ部は管用テーパねじを施しています。
- ●品番④の六角ボルトはスリーブの落下防止と本体固定のアンカーとなり3箇所あります。
- ●各サイズごとの本体は共通です。

施工要領 069　納まり図 072

■注文情報
- ●ご注文の際はスラブ厚さ(H)寸法をご指示ください。
- ●スラブ厚さ(H)寸法201～500mmまでは**500**円高。501mm以上は別途見積もり致します。

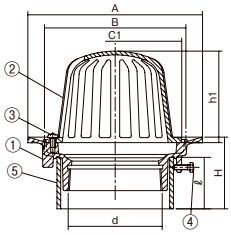

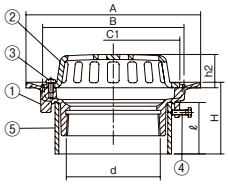

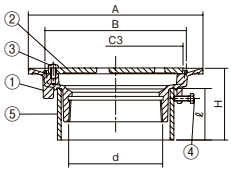

■部品構成表

品番	部品名	数量	材質	備考
①	本体	1	FC150	CSコート
②	ストレーナ	1		
③	止めビス	2	C2700W	M6×12ℓ
④	六角ボルト	3	SWRM	M6×20ℓ
⑤	スリーブ	1	塩ビ管	VU管
付属品	位置決め座・スタッドボルト(M8) 蝶ナット・押え板・保護カバー			

〈単位：mm〉

呼び径	ネジ径d	本体 A	本体 B	本体 H	ストレーナ C1	ストレーナ C3	ストレーナ h1	ストレーナ h2	ストレーナ 使用材料	スリーブℓ(スラブ厚H100の場合) ℓ	呼び径	CRMG-S 価格(円)	CRMLG-S 価格(円)	CFMG-S 価格(円)
50(2)	Rc2(59.6)	150	110	70～	98	102	76.5	30	VU65	75	50(2)	6,100	5,800	5,800
65(2½)	Rc2½(75.2)	170	128	70～	116	120	91.5	32	VU100		65(2½)	7,900	7,300	7,300
75(3)	Rc3(87.9)	185	140	70～	128	132	106.5	35	VU100		75(3)	8,600	8,000	8,000
100(4)	Rc4(113.0)	210	170	70～	160	162	111.5	40	VU125		100(4)	10,700	9,900	9,900
125(5)	Rc5(138.4)	240	200	70～	190	192	132.0	45	VU150		125(5)	13,300	12,300	12,300
150(6)	Rc6(163.8)	280	236	70～	228	228	150.0	57	VU200		150(6)	20,700	19,400	19,400

モルタル・塗膜防水　ねじ込式

CBMG-S
バルコニー中継用
CAD　Cシリーズ

CBMG-SB
水はね防止ゴム付ドレン
バルコニー中継用
CAD　Cシリーズ

CWMG-S
水はね防止型ドレン
バルコニー中継用
CAD　Cシリーズ

■製品情報
- ●鋳鉄製ルーフドレンの塗料にはエポキシ樹脂を用い、カチオン電着塗装(CHUBUスーパーコート=CSコート)を施しています。
- ●dネジ部は管用テーパねじを施しています。
- ●品番④の六角ボルトはスリーブの落下防止と本体固定のアンカーとなり3箇所あります。
- ●各サイズごとの本体は共通です。

施工要領 069・071

■注文情報
- ●ご注文の際はスラブ厚さ(H)寸法をご指示ください。
- ●スラブ厚さ(H)寸法201～500mmまでは**500**円高。501mm以上は別途見積もり致します。

■水はね防止型ストレーナ

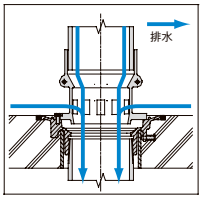

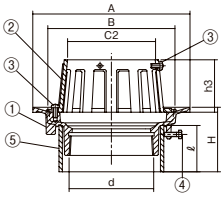

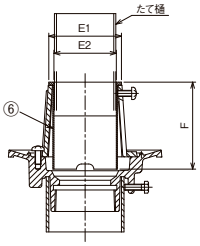

呼び径：50・65

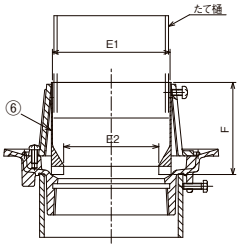

呼び径：75・100・125・150

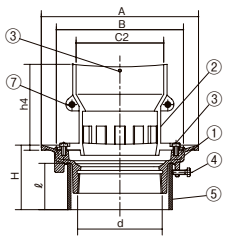

■部品構成表

品番	部品名	数量	材質	備考
①	本体	1	FC150	CS コート
②	ストレーナ	1 ※		
③	止めビス	5	C2700W	M6 × 12ℓ
④	六角ボルト	3	SWRM	M6 × 20ℓ
⑤	スリーブ	1	塩ビ管	VU 管
⑥	水はね防止ゴム	1	クロロプレン	—
⑦	連結用ビス・ナット	2	SUS304	M6 × 20ℓ
付属品	位置決め座・スタッドボルト (M8) 蝶ナット・押え板・保護カバー			

※CWMG-Sの品番②ストレーナはL、Rで1組になります。

〈単位：mm〉

呼び径	ネジ径d	本体 A	本体 B	本体 H	ストレーナ C2	ストレーナ h3	ストレーナ h4	水はね防止ゴム E1	水はね防止ゴム E2	水はね防止ゴム F	ストレーナ 使用材料	スリーブℓ(スラブ厚H100の場合) ℓ	呼び径	CBMG-S 価格(円)	CBMG-SB 価格(円)	CWMG-S 価格(円)
50(2)	Rc2(59.6)	150	110	70～	64	70	115	71	61	85	VU65	75	50(2)	5,800	7,500	7,800
65(2½)	Rc2½(75.2)	170	128	70～	79	70	115	87	77	85	VU100		65(2½)	7,300	9,000	9,500
75(3)	Rc3(87.9)	185	140	70～	93	70	115	90	71	90	VU100		75(3)	8,000	9,800	10,700
100(4)	Rc4(113.0)	210	170	70～	117	70	115	115	93	90	VU125		100(4)	9,900	11,800	12,900
125(5)	Rc5(138.4)	240	200	70～	145	70	115	141	117	90	VU150		125(5)	12,300	15,800	15,800
150(6)※	Rc6(163.8)	280	236	70～	168	70	—	166	136	90	VU200		150(6)	19,400	25,500	—

※ CWMG-S の呼び径 150 はありません。

●掲載価格には、消費税が含まれておりません。

詳細情報

モルタル・塗膜防水　差込式

RMP-1S
屋上用
CAD
JCW 301 RJ-DB（50,75,100）

RMLP-1S
フロアー用・屋上用
公共 CAD
都再 AE-605
JCW 301 RJ-DB（50,75,100）

FMP-1S
廊下・踊り場用
CAD
都再 AE-605

BMP-1S
バルコニー中継用
公共 CAD
都再 AE-604
JCW 301 RJ-CB（50,75,100）

BMP-1SB
都再 AE-603
水はね防止ゴム付

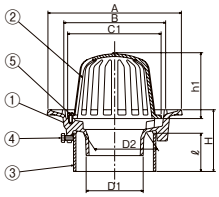
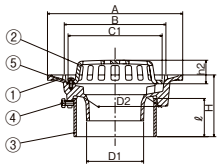
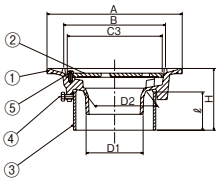
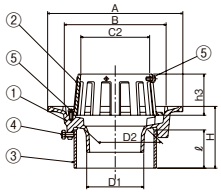

■製品情報
- 鋳鉄製ルーフドレンの塗料にはエポキシ樹脂を用い、カチオン電着塗装（CHUBUスーパーコート＝CSコート）を施しています。
- 品番④の六角ボルトはスリーブの落下防止と本体固定のアンカーとなり3箇所あります。
- 各サイズごとの本体は共通です。

⚠**ドレン本体と配管の接続が屋内にくる場合は、ねじ込式のドレンを選定してください。**

施工要領 069　納まり図 072

■注文情報
- ご注文の際はスラブ厚さ（H）寸法をご指示ください。
- スラブ厚さ（H）寸法201～500mmまでは**500**円高。501mm以上は別途見積もり致します。

■部品構成表

品番	部品名	数量	材質	備考
①	本体	1	FC150	CSコート
②	ストレーナ	1		
③	スリーブ	1	塩ビ管	VU管
④	六角ボルト	3	SWRM	M6×20ℓ
⑤	止めビス	2（5）※	C2700W	M6×12ℓ
付属品	位置決め座・スタッドボルト（M8） 蝶ナット・押え板・保護カバー			

※BMP-1Sの止めビスは5個

〈単位：mm〉

呼び径	本体 A	本体 B	本体 D1	本体 D2	本体 H	ストレーナ C1	ストレーナ C2	ストレーナ C3	ストレーナ h1	ストレーナ h2	ストレーナ h3	スリーブℓ（スラブ厚H100の場合）使用材料	スリーブℓ ℓ	呼び径	RMP-1S 価格（円）	RMLP-1S 価格（円）	FMP-1S 価格（円）	BMP-1S 価格（円）	BMP-1SB 価格（円）
50(2)	175	112	46	56	80～	98	64	102	76.5	30	70	VU65	60	50(2)	5,500	5,200	5,200	5,200	6,900
65(2½)	180	130	63	71	80～	116	79	120	91.5	32	70	VU75		65(2½)	6,600	6,000	6,000	6,000	7,700
75(3)	210	142	76	83	80～	128	93	132	106.5	35	70	VU100		75(3)	7,100	6,500	6,500	6,500	8,300
100(4)	230	172	99	107	80～	160	117	162	111.5	40	70	VU125		100(4)	8,800	8,000	8,000	8,000	9,900
125(5)	270	203	116	131	100～	190	145	192	132.0	45	70	VU150		125(5)	14,900	13,900	13,900	13,900	17,400
150(6)	320	245	136	154	100～	228	168	228	150.0	57	70	VU200		150(6)	23,400	22,100	22,100	22,100	28,200

モルタル・塗膜防水　ねじ込式

RMG-S
屋上用
公共 CAD
JCW 301 RJ-DA（50,75,100）

RMLG-S
フロアー用・屋上用
公共 CAD
JCW 301 RJ-DA（50,75,100）

FMG-S
廊下・踊り場用
CAD

BMG-S
バルコニー中継用
公共 CAD
JCW 301 RJ-CA（50,75,100）

BMG-SB
水はね防止ゴム付

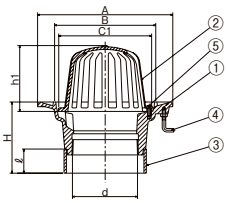
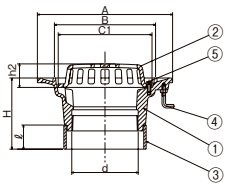
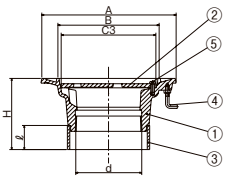
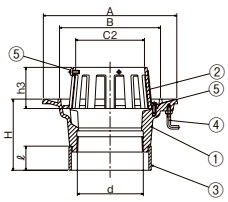

■製品情報
- 鋳鉄製ルーフドレンの塗料にはエポキシ樹脂を用い、カチオン電着塗装（CHUBUスーパーコート＝CSコート）を施しています。
- dネジ部は管用テーパねじを施しています。
- 各サイズごとの本体は共通です。

施工要領 069

■注文情報
- ご注文の際はスラブ厚さ（H）寸法をご指示ください。
- スラブ厚さ（H）寸法201～500mmまでは**500**円高。501mm以上は別途見積もり致します。

■部品構成表

品番	部品名	数量	材質	備考
①	本体	1	FC150	CSコート
②	ストレーナ	1		
③	スリーブ	1	塩ビ管	―
④	アンカーボルト	3	SWRM	ユニクロメッキ付
⑤	止めビス	2（5）※	C2700W	M6×12ℓ
付属品	位置決め座・スタッドボルト（M8） 蝶ナット・押え板・保護カバー			

※BMG-Sの止めビスは5個

〈単位：mm〉

呼び径	ネジ径d	本体 A	本体 B	本体 H	ストレーナ C1	ストレーナ C2	ストレーナ C3	ストレーナ h1	ストレーナ h2	ストレーナ h3	スリーブℓ 使用材料	スリーブℓ ℓ（H100場合）	スリーブℓ ℓ（H150場合）	呼び径	RMG-S 価格（円）	RMLG-S 価格（円）	FMG-S 価格（円）	BMG-S 価格（円）	BMG-SB 価格（円）
50(2)	Rc2(59.6)	175	112	100～	98	64	102	76.5	30	70	VU65	30	80	50(2)	7,300	7,000	7,000	7,000	8,700
65(2½)	Rc2½(75.2)	180	130	100～	116	79	120	91.5	32	70	VU75	30	80	65(2½)	8,500	7,900	7,900	7,900	9,600
75(3)	Rc3(87.9)	210	142	100～	128	93	132	106.5	35	70	VU100	30	80	75(3)	9,000	8,400	8,400	8,400	10,200
100(4)	Rc4(113.0)	230	172	100～	160	117	162	111.5	40	70	VU125	20	70	100(4)	10,700	9,900	9,900	9,900	11,800
125(5)	Rc5(138.4)	270	203	110～	190	145	192	132.0	45	70	VU150	―	60	125(5)	17,600	16,600	16,600	16,600	20,100
150(6)	Rc6(163.8)	320	250	110～	228	168	228	150.0	57	70	LP180	―	60	150(6)	24,200	22,900	22,900	22,900	29,000

詳細情報

●掲載価格には、消費税が含まれておりません。

Cシリーズ コンパクトシリーズ　公共 公共建築協会評価対象製品　都再 都市再生機構　JCW 日本鋳鉄ふた・排水器具工業会規格

たて引き　塩ビシート防水用(本体塩ビ被覆)打込みルーフドレン　防水層張掛け幅50mm

塩ビシート防水　差込式　つば広タイプ

RAP-5SE
屋上用

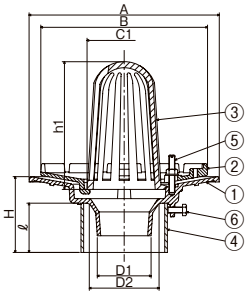

塩ビシート防水　ねじ込式　つば広タイプ

RAG-5SE
屋上用

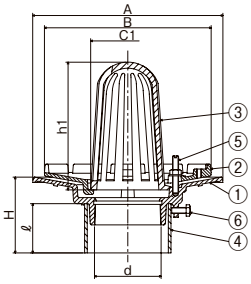

■製品情報
- ●塩ビシートとドレン本体を融着することで信頼性の高い防水ができます。
- ●防水層の張掛け幅が50mm以上あり、防水層との密着性が向上します。
- ●品番⑤のボルト(50ℓ)で対応可能な防水層厚さは15mm程度までです。それ以上の防水層厚さの場合は別途ご相談ください。
- ●防水層押えには排水用の溝がありますので、排水がスムーズに行えます。
- ●防水層押え・ストレーナの塗料にはエポキシ樹脂を用い、カチオン電着塗装(CHUBUスーパーコート=CSコート)を施しています。
- ●各サイズごとのストレーナと防水層押えは共通です。
- ●dネジ部は管用テーパねじを施しています。
- ●品番⑥の六角ボルトは、スリーブの落下防止と本体固定のアンカーとなり3箇所あります。

⚠ドレン本体と配管の接続が屋内にくる場合は、ねじ込式のドレンを選定してください。

■注文情報
- ●ご注文の際はスラブ厚さ(H)寸法をご指示ください。
- ●スラブ厚さ(H)寸法201～500mmまでは**500**円高、501mm以上は別途見積もり致します。
- ●ストレーナは変更可能です。
  RSLP-5SE、FSP-5SE、BSP-5SE、RSLG-5SE、FSG-5SE、BSG-5SEもできます。

■部品構成表

品番	部品名	数量	材質	備考
①	本体	1	FC150	塩ビ被覆
②	防水層押え	1		CS コート
③	ストレーナ	1		
④	スリーブ	1	塩ビ管	VU 管
⑤	ボルト・ナット・座金	3	C3604	M8 × 50ℓ
⑥	六角ボルト	3	SWRM	M6 × 20ℓ
付属品	位置決め座・スタッドボルト（M8） 蝶ナット・押え板・保護カバー			

シートとドレン(本体塩ビ被覆)の融着施工方法

①熱風機でドレン本体と塩ビシートを加熱し、ローラー小手でドレン本体と塩ビシートをしっかり融着させます。

②防水施工 工事完了

③防水層押えとストレーナをセットして完了

ストレーナ

防水層押え

本体塩ビ被覆

〔施工手順を動画で確認できます〕

動　画

〈単位：mm〉

呼ビ径	本体 A	本体 D1	本体 D2	本体 H	防水層押え B	ストレーナ C1	ストレーナ h1	スリーブℓ(スラブ厚H100の場合) 使用材料	スリーブℓ	呼ビ径	RAP-5SE 価格(円)
50(2)	221	45	62	80～	176	70	146.5	VU65	65	**50(2)**	**21,700**
65(2½)	241	61	78	80～	196	90	161.5	VU75		**65(2½)**	**24,100**
75(3)	251	71	92	80～	220	100	170.0	VU100		**75(3)**	**24,800**
100(4)	267	94	115	80～	245	116	201.5	VU125		**100(4)**	**28,700**

呼ビ径	ネジ径d	本体 A	本体 H	防水層押え B	ストレーナ C1	ストレーナ h1	スリーブℓ(スラブ厚H100の場合) 使用材料	スリーブℓ	呼ビ径	RAG-5SE 価格(円)
50(2)	Rc2(59.6)	221	60～	176	70	146.5	VU65	65	**50(2)**	**24,400**
65(2½)	Rc2½(75.2)	241	60～	196	90	161.5	VU100		**65(2½)**	**26,500**
75(3)	Rc3(87.9)	251	65～	220	100	170.0	VU100		**75(3)**	**27,200**
100(4)	Rc4(113.0)	267	70～	245	116	201.5	VU125		**100(4)**	**33,500**

詳細情報

●掲載価格には、消費税が含まれておりません。

たて引き　後付用ルーフドレン

アスファルト・シート防水 | 防水層張掛け幅50mm | ねじ込式

RAG-5
屋上用
CAD

RSLG-5
フロアー用・屋上用
CAD

FSG-5
廊下・踊り場用
CAD

BSG-5
バルコニー中継用
CAD

■製品情報
- ●防水層の張掛け幅が50mm以上ありますので、防水層との密着性が向上し、より確実にできます。
- ●鋳鉄製ルーフドレンの塗料にはエポキシ樹脂を用い、カチオン電着塗装（CHUBUスーパーコート＝CSコート）を施しています。
- ●dネジ部は管用テーパねじを施しています。
- ●露出防水としてもご使用できます。
- ●品番④のボルト（50ℓ）で対応可能な防水層厚さは15mm程度までです。それ以上の防水層厚さの場合は別途ご相談ください。
- ●防水層押えには排水用の溝がありますので、排水がスムーズに行えます。
- ●各サイズごとの本体は共通です。

納まり図 072

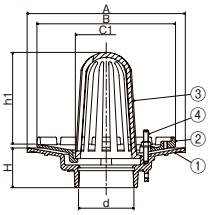

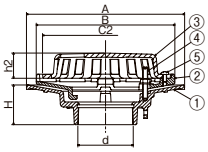

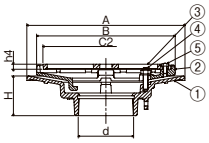

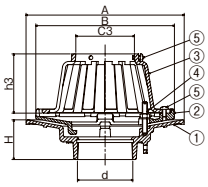

■部品構成表

品番	部品名	数量	材質	備考
①	本体	1	FC150	CSコート
②	防水層押え	1		
③	ストレーナ	1		
④	ボルト・ナット・座金	3	C3604	M8×50(30)ℓ
⑤	止めビス	3(6)※	C2700W	M6×12ℓ

※BSG-5は止めビス6個
※FSG-5のボルトはM8×30ℓ

〈単位：mm〉

呼ビ径	ネジ径d	本体 A	本体 H	防水層押え B	ストレーナ C1	C2	C3	h1	h2	h3	h4	呼ビ径	RAG-5 価格(円)	RSLG-5 価格(円)	FSG-5 価格(円)	BSG-5 価格(円)
50(2)	Rc2(59.6)	221	60	176	70	160	64	146.5	39	90	8.0	50(2)	9,900	9,600	9,600	9,600
65(2½)	Rc2½(75.2)	241	60	196	90	180	80	161.5	39	95	8.0	65(2½)	11,600	11,000	11,000	11,000
75(3)	Rc3(87.9)	251	63	220	100	200	93	170.0	40	100	8.0	75(3)	11,700	11,100	11,100	11,100
100(4)	Rc4(113.0)	267	70	245	116	220	118	201.5	40	110	8.0	100(4)	16,800	16,000	16,000	16,000
125(5)	Rc5(138.4)	306	80	275	155	250	146	211.5	44	120	9.0	125(5)	22,300	21,300	21,300	21,300
150(6)	Rc6(163.8)	335	80	285	170	258	169	230.0	48	125	9.0	150(6)	25,700	24,400	24,400	24,400

モルタル・塗膜防水 | 差込式

RMP-1
屋上用

RMLP-1
フロアー用・屋上用

FMP-1
廊下・踊り場用

BMP-1
バルコニー中継用

■製品情報
- ●鋳鉄製ルーフドレンの塗料にはエポキシ樹脂を用い、カチオン電着塗装（CHUBUスーパーコート＝CSコート）を施しています。
- ●排水管はVU管・VP管が接続可能な兼用タイプです。
- ●各サイズごとの本体は共通です。

⚠ドレン本体と配管の接続が屋内にくる場合は、ねじ込式のドレンを選定してください。

納まり図 072

■注文情報
BMP-1
- ●水はね防止ゴム付もできます。（別売）

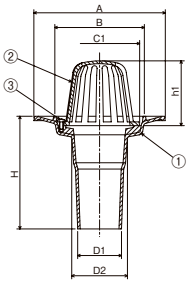

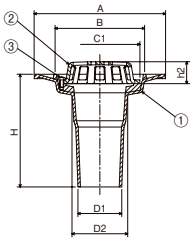

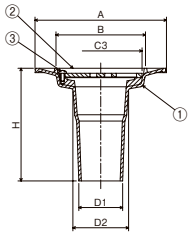

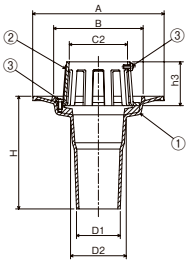

■部品構成表

品番	部品名	数量	材質	備考
①	本体	1	FC150	CSコート
②	ストレーナ	1		
③	止めビス	2(5)※	C2700W	M6×12ℓ

※BMP-1の止めビスは5個

〈単位：mm〉

呼ビ径	本体 A	本体 B	本体 D1	本体 D2	本体 H	ストレーナ C1	C2	C3	h1	h2	h3	呼ビ径	RMP-1 価格(円)	RMLP-1 価格(円)	FMP-1 価格(円)	BMP-1 価格(円)
50(2)	175	112	44	62	170	98	64	102	76.5	30	70	50(2)	4,700	4,400	4,400	4,400
75(3)	210	142	70	89	180	128	93	132	106.5	35	70	75(3)	6,500	5,900	5,900	5,900
100(4)	230	172	93	113	190	160	117	162	111.5	40	70	100(4)	8,000	7,200	7,200	7,200

詳細情報

たて引き　後付用ルーフドレン

モルタル・塗膜防水　ねじ込式

RMG
屋上用
CAD

RMLG
フロアー用・屋上用
CAD

FMG
廊下・踊り場用
CAD

BMG
バルコニー中継用
CAD

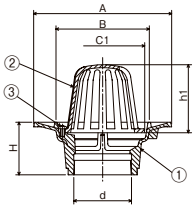

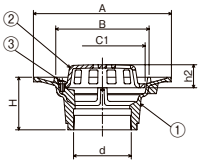

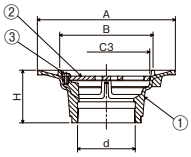

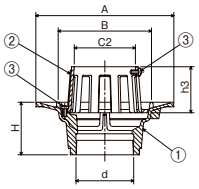

■製品情報
- ●鋳鉄製ルーフドレンの塗料にはエポキシ樹脂を用い、カチオン電着塗装(CHUBUスーパーコート=CSコート)を施しています。
- ●dネジ部は管用テーパねじを施しています。
- ●各サイズごとの本体は共通です。

納まり図 072

■注文情報
BMG
- ●水はね防止ゴム付もできます。(別売)

■部品構成表

品番	部品名	数量	材質	備考
①	本体	1	FC150	CSコート
②	ストレーナ	1		
③	止めビス	2(5)※	C2700W	M6×12ℓ

※BMGの止めビスは5個

〈単位：mm〉

呼ビ径	ネジ径d	本体			ストレーナ						呼ビ径	RMG	RMLG	FMG	BMG
		A	B	H	C1	C2	C3	h1	h2	h3		価格(円)	価格(円)	価格(円)	価格(円)
50(2)	Rc2(59.6)	175	112	80	98	64	102	76.5	30	70	50(2)	5,000	4,700	4,700	4,700
65(2½)	Rc2½(75.2)	180	130	80	116	79	120	91.5	32	70	65(2½)	6,400	5,800	5,800	5,800
75(3)	Rc3(87.9)	210	142	80	128	93	132	106.5	35	70	75(3)	6,900	6,300	6,300	6,300
100(4)	Rc4(113.0)	230	172	90	160	117	162	111.5	40	70	100(4)	8,400	7,600	7,600	7,600
125(5)	Rc5(138.4)	270	205	100	190	145	192	132.0	45	70	125(5)	14,300	13,300	13,300	13,300
150(6)※	Rc6(163.8)	320	260	100	228	168	—	150.0	—	70	150(6)	19,500	–	–	18,200

※呼ビ径150にはRMGとBMGがありますがRMLGとFMGはありません。

モルタル・塗膜防水　差込式(VU管用)

RU
後付用
フロアー用・屋上用

FR
後付用
廊下・踊り場用

FU
後付用
モルタル防水
フロアー用

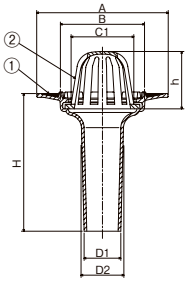

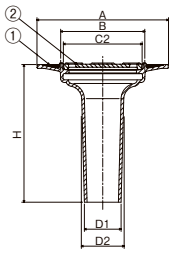

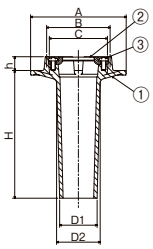

■製品情報
- ●鋳鉄製ルーフドレンの塗料にはエポキシ樹脂を用い、カチオン電着塗装(CHUBUスーパーコート=CSコート)を施しています。

RU、FR
- ●VP管用にはRMP-1又はFMP-1をご使用ください。
- ●ストレーナの本体への取付はハメコミ式です。
- ●各サイズごとの本体は共通です。

■部品構成表

品番	部品名	数量	材質	備考
①	本体	1	FC150	CS コート
②	ストレーナ	1		
③	止めビス	2	C2700W	M6 × 12ℓ

FU　納まり図

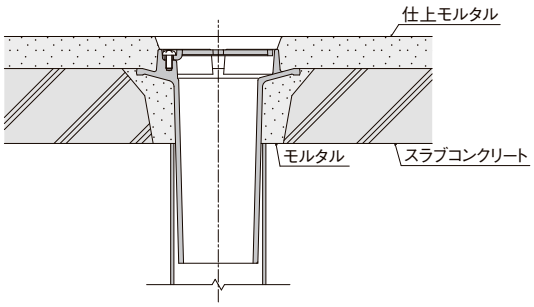

〈単位：mm〉

型式記号	呼ビ径	本体					ストレーナ			価格(円)
		A	B	D1	D2	H	C1	C2	h	
RU FR	50(2)	172	110	48	56	180	82	103	76.5	2,800
	65(2½)	172	110	63	71	180	82	103	76.5	3,000
	75(3)	200	130	74	83	196	99	123	91.5	3,700

型式記号	呼ビ径	本体						ストレーナ	価格(円)
		A	B	D1	D2	H	h	C	
FU	50(2)	125	81	49	57	167	18	74	3,600

詳細情報

●掲載価格には、消費税が含まれておりません。

シート防水　ねじ込式

CRAG-W
屋上用

CRSLG-W
フロアー用・屋上用

CFSG-W
廊下・踊り場用

CBSG-W
バルコニー中継用

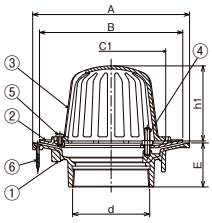

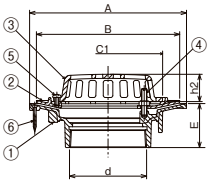

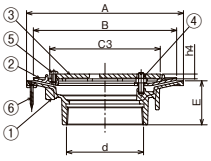

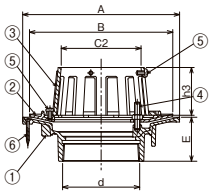

■製品情報
- ●シート防水用ルーフドレンです。
- ●dねじ部は管用テーパねじを施しています。
- ●鋳鉄ルーフドレンの塗料にはエポキシ樹脂を用い、カチオン電着塗装(CHUBUスーパーコート＝CSコートを施しています。
- ●各サイズごとの本体・防水層押えは共通です。

■部品構成表

品番	部品名	数量	材質	備考
①	本体	1	FC150	CSコート
②	防水層押え	1		
③	ストレーナ	1		
④	ボルト・ナット	2(3)	C3604	M8×40(30)ℓ
⑤	止めビス	2(5)	C2700W	M6×12ℓ
⑥	木ねじ	4	SUS304	

※呼び径50・65・75のボルトは2個、100は3個
CBSG-Wの止めビスは5個
※CFSG-WのボルトはM8×30ℓ

〈単位：mm〉

呼ビ径	ネジ径d	本体		防水層押え	ストレーナ							呼ビ径	CRAG-W	CRSLG-W	CFSG-W	CBSG-W
		A	E	B	C1	C2	C3	h1	h2	h3	h4		価格(円)	価格(円)	価格(円)	価格(円)
50(2)	Rc2(59.6)	170	61	150	98	64	102	76.5	30	70	6.0	50(2)	7,000	6,700	6,700	6,700
65(2½)	Rc2½(75.2)	190	66	170	116	79	120	91.5	32	70	6.0	65(2½)	9,500	8,900	8,900	8,900
75(3)	Rc3(87.9)	200	66	180	128	93	132	106.5	35	70	7.0	75(3)	9,900	9,300	9,300	9,300
100(4)	Rc4(113.0)	230	66	210	160	117	162	111.5	40	70	7.0	100(4)	12,100	11,300	11,300	11,300

シート防水　塗膜防水　差込式

BKD
ナイロンコートストレーナ

CAD

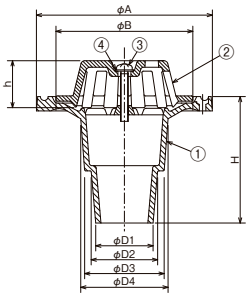

〔施工手順を動画で確認できます〕

動　画

■製品情報
- ●鋳鉄製ルーフドレンの塗料にはエポキシ樹脂を用い、カチオン電着塗装(CHUBUスーパーコート＝CSコート)を施しています。
- ●50、65兼用です。
- ●一般家屋のバルコニー用に最適です。
- ●ストレーナにナイロンコーティングを施しています。(標準色:グレー)

■部品構成表

品番	部品名	数量	材質	備考
①	本体	1	FC150	CS コート
②	ストレーナ	1		ナイロンコート
③	なべ小ねじ	1	SUS304	M6 × 45ℓ
④	座金	1	SUS304	M6

〈単位：mm〉

型式記号	呼ビ径	本体						ストレーナ		価格(円)
		A	H	D1	D2	D3	D4	B	h	
BKD	50(2) 65(2½)	135	95	44	54	61	67	105	36	5,500

施工要領

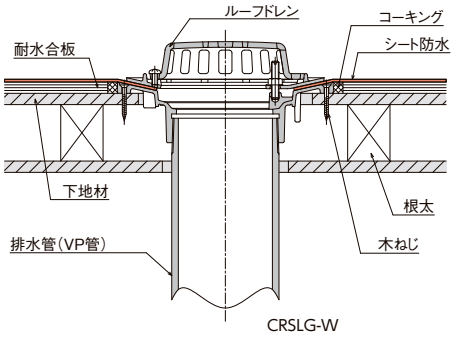

CRSLG-W

耐水合板・下地材加工寸法表

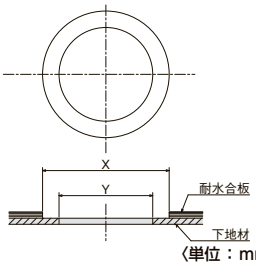

〈単位：mm〉

型式記号	呼ビ径	穴加工寸法	
		φX	φY
CRAG-W CRSLG-W CFSG-W CBSG-W	50	190	125
	65	210	145
	75	220	155
	100	250	185
BKD	50・65	155	100

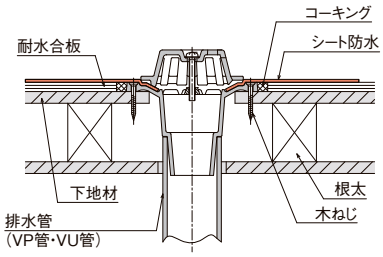

BKD

⚠注意
①耐水合板は12㎜合板を使用すると図のように納まり漏水事故を防げます。
②耐水合板及び下地材の穴加工寸法は右記表寸法にて加工してください。

⚠注意
①耐水合板は10㎜合板を使用すると図のように納まり漏水事故を防げます。
②耐水合板及び下地材の穴加工寸法は左記寸法にて加工してください。

詳細情報

●掲載価格には、消費税が含まれておりません。

Cシリーズ コンパクトシリーズ　公共 公共建築協会評価対象製品　都再 都市再生機構　JCW 日本鋳鉄ふた・排水器具工業会規格

外断熱工法　打込用ルーフドレン　防水層張掛け幅50mm

アスファルト・シート防水 | 差込式 | つば広タイプ

RAP-5SD
屋上用
CAD　都再 AE-601

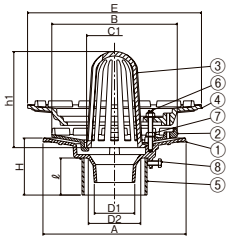

RSLP-5SD
フロアー用・屋上用
CAD

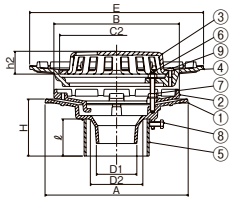

BSP-5SD
バルコニー中継用
CAD

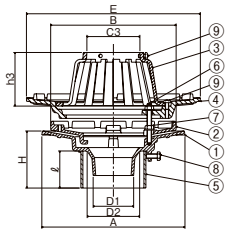

■製品情報
- ●防水層の張掛け幅が50mm以上ありますので、防水層との密着性が向上し、より確実にできます。
- ●品番⑥のボルト(70ℓ)で対応可能な防水層厚さは10mm程度までで、断熱材厚さは30～40mm程度まで(防水層厚10mm時)です。それ以上の防水層厚さ、及び断熱材厚さの場合は別途ご相談ください。
- ●鋳鉄製ルーフドレンの塗料にはエポキシ樹脂を用い、カチオン電着塗装(CHUBUスーパーコート=CSコート)を施しています。
- ●アスファルト防水・シート防水のいずれかと断熱材を併用する防水工法用ドレンです。
- ●断熱材押えにより確実に断熱材を押え、しかもWナット式により施工もスピーディーに行えます。
- ●品番⑧の六角ボルトは、スリーブの落下防止と本体固定のアンカーとなり3箇所あります。
- ●各サイズごとの本体と防水層押え・断熱材押えは共通です。

⚠ドレン本体と配管の接続が屋内にくる場合は、ねじ込式のドレンを選定してください。

■注文情報
- ●ご注文の際はスラブ厚さ(H)寸法をご指示ください。
- ●スラブ厚さ(H)寸法201～500mmまでは**500**円高、501mm以上は別途見積もり致します。
- ●断熱材厚さが40mm以上の時は厚さ指示をお願いします。

■部品構成表

品番	部品名	数量	材質	備考
①	本体	1	FC150	CSコート
②	防水層押え	1		
③	ストレーナ	1		
④	断熱材押え	1		
⑤	スリーブ	1	塩ビ管	VU管
⑥	ボルト	3	C3604	M8×70ℓ
⑦	ナット・座金	6	C3604	M8
⑧	六角ボルト	3	SWRM	M6×20ℓ
⑨	止めビス	3(6)※	C2700W	M6×12ℓ
付属品	位置決め座・スタッドボルト(M8) 蝶ナット・押え板・保護カバー			

※BSP-5SDの止めビスは6個

〈単位：mm〉

呼び径	本体 A	本体 D1	本体 D2	本体 H	防水層押え B	ストレーナ C1	ストレーナ C2	ストレーナ C3	ストレーナ h1	ストレーナ h2	ストレーナ h3	断熱材押え E	スリーブℓ(スラブ厚H100の場合) 使用材料	スリーブℓ(スラブ厚H100の場合) ℓ	呼び径	RAP-5SD 価格(円)	RSLP-5SD 価格(円)	BSP-5SD 価格(円)
50(2)	221	45	62	80～	176	70	160	64	146.5	39	90	265	VU65	65	**50(2)**	**13,000**	**12,700**	**12,700**
65(2½)	241	61	78	80～	196	90	180	80	161.5	39	95	285	VU75		**65(2½)**	**15,600**	**15,000**	**15,000**
75(3)	251	71	92	80～	220	100	200	93	170.0	40	100	305	VU100		**75(3)**	**16,000**	**15,400**	**15,400**
100(4)	267	94	115	80～	245	116	220	118	201.5	40	110	325	VU125		**100(4)**	**18,500**	**17,700**	**17,700**
125(5)	306	119	140	80～	275	155	250	146	211.5	44	120	350	VU150		**125(5)**	**27,900**	**26,900**	**26,900**
150(6)	335	140	161	80～	285	170	258	169	230.0	48	125	350	VU200		**150(6)**	**33,100**	**31,800**	**31,800**

アスファルト・シート防水 | ねじ込式 | つば広タイプ

RAG-5SD
屋上用
CAD

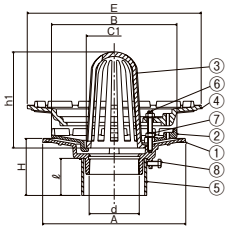

RSLG-5SD
フロアー用・屋上用
CAD

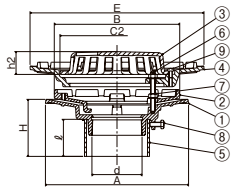

BSG-5SD
バルコニー中継用
CAD

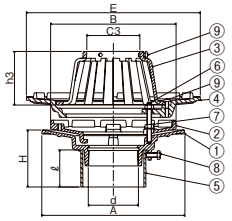

■製品情報
- ●防水層の張掛け幅が50mm以上ありますので、防水層との密着性が向上し、より確実にできます。
- ●品番⑥のボルト(70ℓ)で対応可能な防水層厚さは10mm程度までで、断熱材厚さは30～40mm程度まで(防水層厚10mm時)です。それ以上の防水層厚さ、及び断熱材厚さの場合は別途ご相談ください。
- ●鋳鉄製ルーフドレンの塗料にはエポキシ樹脂を用い、カチオン電着塗装(CHUBUスーパーコート=CSコート)を施しています。
- ●dネジ部は管用テーパねじを施しています。
- ●アスファルト防水・シート防水のいずれかと断熱材を併用する防水工法用ドレンです。
- ●断熱材押えにより確実に断熱材を押え、しかもWナット式により施工もスピーディーに行えます。
- ●品番⑧の六角ボルトは、スリーブの落下防止と本体固定のアンカーとなり3箇所あります。
- ●各サイズごとの本体と防水層押え・断熱材押えは共通です。

納まり図 073

■注文情報
- ●ご注文の際はスラブ厚さ(H)寸法をご指示ください。
- ●スラブ厚さ(H)寸法201～500mmまでは**500**円高、501mm以上は別途見積もり致します。
- ●断熱材厚さが40mm以上の時は厚さ指示をお願いします。

■部品構成表

品番	部品名	数量	材質	備考
①	本体	1	FC150	CSコート
②	防水層押え	1		
③	ストレーナ	1		
④	断熱材押え	1		
⑤	スリーブ	1	塩ビ管	VU管
⑥	ボルト	3	C3604	M8×70ℓ
⑦	ナット・座金	6	C3604	M8
⑧	六角ボルト	3	SWRM	M6×20ℓ
⑨	止めビス	3(6)※	C2700W	M6×12ℓ
付属品	位置決め座・スタッドボルト(M8) 蝶ナット・押え板・保護カバー			

※BSG-5SDの止めビスは6個

〈単位：mm〉

呼び径	ネジ径d	本体 A	本体 H	防水層押え B	ストレーナ C1	ストレーナ C2	ストレーナ C3	ストレーナ h1	ストレーナ h2	ストレーナ h3	断熱材押え E	スリーブℓ(スラブ厚H100の場合) 使用材料	スリーブℓ(スラブ厚H100の場合) ℓ	呼び径	RAG-5SD 価格(円)	RSLG-5SD 価格(円)	BSG-5SD 価格(円)
50(2)	Rc2(59.6)	221	60～	176	70	160	64	146.5	39	90	265	VU65	65	**50(2)**	**14,200**	**13,900**	**13,900**
65(2½)	Rc2½(75.2)	241	60～	196	90	180	80	161.5	39	95	285	VU100		**65(2½)**	**16,500**	**15,900**	**15,900**
75(3)	Rc3(87.9)	251	65～	220	100	200	93	170.0	40	100	305	VU100		**75(3)**	**16,900**	**16,300**	**16,300**
100(4)	Rc4(113.0)	267	70～	245	116	220	118	201.5	40	110	325	VU125		**100(4)**	**22,300**	**21,500**	**21,500**
125(5)	Rc5(138.4)	306	80～	275	155	250	146	211.5	44	120	350	VU150		**125(5)**	**30,300**	**29,300**	**29,300**
150(6)	Rc6(163.8)	335	80～	285	170	258	169	230.0	48.0	125	335	VU200		**150(6)**	**35,100**	**33,800**	**33,800**

●掲載価格には、消費税が含まれておりません。

詳細情報

外断熱工法　打込用ルーフドレン　防水層張掛け幅100mm

アスファルト・シート防水 | ねじ込式 | つば広タイプ

RAG-10SD
屋上用

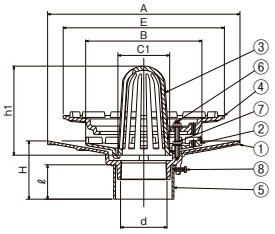

RSLG-10SD
フロアー用・屋上用

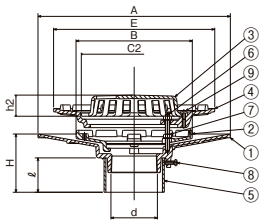

BSG-10SD
バルコニー中継用

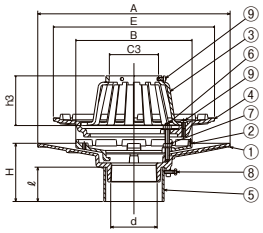

■製品情報
- 防水層の張掛け幅が100mm以上ありますので、防水層との密着性が向上し、より確実にできます。
- 品番⑥のボルト(80ℓ)で対応可能な防水層厚さは10mm程度までで、断熱材厚さは30～40mm程度まで(防水層10mm時)です。それ以上の防水層厚さ、及び断熱材厚さの場合は別途ご相談ください。
- 鋳鉄製ルーフドレンの塗料にはエポキシ樹脂を用い、カチオン電着塗装(CHUBUスーパーコート=CSコート)を施しています。
- dネジ部は管用テーパーねじを施しています。
- アスファルト防水、シート防水のいずれかと断熱材を併用する防水工法用ドレンです。
- 断熱材押えにより確実に断熱材を押え、しかもWナット式により施工もスピーディーに行えます。
- 品番⑧の六角ボルトは、スリーブの落下防止と本体固定のアンカーとなり3箇所有ります。
- 各サイズごとの本体と防水層押え・断熱材押えは共通です。

■注文情報
- ご注文の際はスラブ厚さ(H)寸法をご指示ください。
- スラブ厚さ(H寸法201～500mmまでは**500**円高。501mm以上は別途見積り致します。
- 断熱材厚さが40mm以上の時は厚さ指示をお願いします。

■部品構成表

品番	部品名	数量	材質	備考
①	本体	1	FC150	CSコート
②	防水層押え	1		
③	ストレーナ	1		
④	断熱材押え	1		
⑤	スリーブ	1	塩ビ管	VU管
⑥	ボルト	3	C3604	M8×80ℓ
⑦	ナット・座金	6	C3604	M8
⑧	六角ボルト	3	SWRM	M6×20ℓ
⑨	止めビス	3(6)※	C2700W	M6×12ℓ
付属品	位置決め座・スタッドボルト(M8)・蝶ナット・押え板・保護カバー			

※BSG-10SDの止めビスは6個

〈単位：mm〉

呼び径	ネジ径d	本体 A	本体 H	防水層押え B	ストレーナ C1	ストレーナ C2	ストレーナ C3	ストレーナ h1	ストレーナ h2	ストレーナ h3	断熱材押え E	スリーブℓ(スラブ厚H100の場合) 使用材料	スリーブℓ(スラブ厚H100の場合) ℓ	呼び径	RAG-10SD 価格(円)	RSLG-10SD 価格(円)	BSG-10SD 価格(円)
75(3)	Rc3(87.9)	364	75～	220	100	200	93	170.0	40	100	305	VU100	55	**75(3)**	**25,400**	**24,800**	**24,800**
100(4)	Rc4(113.0)	380	80～	245	116	220	118	201.5	40	110	325	VU125		**100(4)**	**28,200**	**27,400**	**27,400**
125(5)	Rc5(138.4)	390	80～	275	155	250	146	211.5	44	120	350	VU150		**125(5)**	**41,500**	**40,500**	**40,500**
150(6)	Rc6(163.8)	410	80～	285	170	258	169	230.0	48	125	350	VU200		**150(6)**	**50,300**	**49,000**	**49,000**

外断熱工法　打込用ルーフドレン

アスファルト・シート防水 | 差込式

CRAP-1SD
屋上用
CAD Cシリーズ

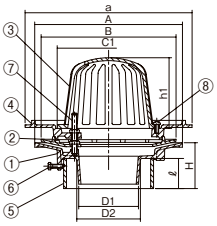

CRSLP-1SD
フロアー用・屋上用
CAD Cシリーズ

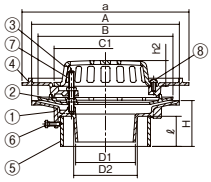

CFSP-1SD
廊下・踊り場用
CAD Cシリーズ

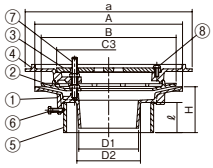

CBSP-1SD
バルコニー中継用
CAD Cシリーズ

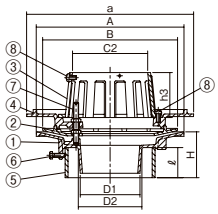

■製品情報
- 鋳鉄製ルーフドレンの塗料にはエポキシ樹脂を用い、カチオン電着塗装(CHUBUスーパーコート=CSコート)を施しています。
- 品番⑦のボルト(70ℓ)で対応可能な防水層厚さは15mm程度までで、断熱材厚さは20～30mm程度まで(防水層厚15mm時)です。それ以上の防水層厚さ、及び断熱材厚さの場合は別途ご相談ください。
- アスファルト防水・シート防水のいずれかと断熱材を併用する防水工法用ドレンです。
- 断熱材押えにより確実に断熱材を押え、しかもWナット式により施工もスピーディーに行えます。
- 各サイズごとの本体・防水層押え・断熱材押えは共通です。
- ⚠**ドレン本体と配管の接続が屋内にくる場合は、ねじ込式のドレンを選定してください。**

■注文情報
- ご注文の際はスラブ厚さ(H)寸法をご指示ください。
- スラブ厚さ(H)寸法201～500mmまでは**500**円高。501mm以上は別途見積もり致します。
- 断熱材厚さが40mm以上の時は厚さ指示をお願いします。

■部品構成表

品番	部品名	数量	材質	備考
①	本体	1	FC150	CS コート
②	防水層押え	1		
③	ストレーナ	1		
④	断熱材押え	1		
⑤	スリーブ	1	塩ビ管	VU 管
⑥	六角ボルト	3	SWRM	M6 × 20ℓ
⑦	ボルト	2(3)※	C3604	M8 × 70ℓ
	ナット	4(6)※	C3604	M8
⑧	止めビス	2(5)※	C2700W	M6 × 12ℓ
付属品	位置決め座・スタッドボルト(M8) 蝶ナット・押え板・保護カバー			

※呼び径50・65・75のボルトは2個、ナットは4個、100・125・150のボルトは3個、ナットは6個
※CBSP-1SDの止めビスは5個

〈単位：mm〉

呼び径	本体 A	本体 D1	本体 D2	本体 H	防水層押え B	ストレーナ C1	ストレーナ C2	ストレーナ C3	ストレーナ h1	ストレーナ h2	ストレーナ h3	断熱材押え a	スリーブℓ(スラブ厚H100の場合) 使用材料	スリーブℓ(スラブ厚H100の場合) ℓ	呼び径	CRAP-1SD 価格(円)	CRSLP-1SD 価格(円)	CFSP-1SD 価格(円)	CBSP-1SD 価格(円)
50(2)	170	44	50	70～	150	98	64	102	76.5	30	70	200	VU65	75	**50(2)**	**9,300**	**9,000**	**9,000**	**9,000**
65(2½)	190	60	66	70～	170	116	79	120	91.5	32	70	220	VU75		**65(2½)**	**12,200**	**11,600**	**11,600**	**11,600**
75(3)	200	70	76	70～	180	128	93	132	106.5	35	70	230	VU100		**75(3)**	**13,000**	**12,400**	**12,400**	**12,400**
100(4)	230	93	99	70～	210	160	117	162	111.5	40	70	260	VU125		**100(4)**	**15,600**	**14,800**	**14,800**	**14,800**
125(5)	260	116	124	70～	240	190	145	192	132.0	45	70	290	VU150		**125(5)**	**18,800**	**17,800**	**17,800**	**17,800**
150(6)	310	136	145	70～	280	228	168	228	150.0	57	70	320	VU200		**150(6)**	**25,800**	**24,500**	**24,500**	**24,500**

●掲載価格には、消費税が含まれておりません。

Cシリーズ コンパクトシリーズ　公共 公共建築協会評価対象製品　都再 都市再生機構　JCW 日本鋳鉄ふた・排水器具工業会規格

詳細情報

外断熱工法　打込用ルーフドレン

アスファルト・シート防水　ねじ込式

CRAG-SD
屋上用
CAD　Cシリーズ

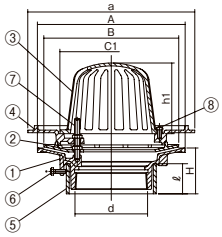

CRSLG-SD
フロアー用・屋上用
CAD　Cシリーズ

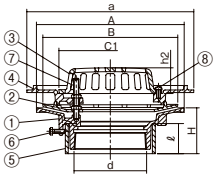

CFSG-SD
廊下・踊り場用
CAD　Cシリーズ

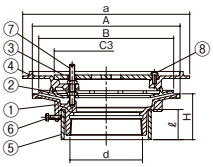

CBSG-SD
バルコニー中継用
CAD　Cシリーズ

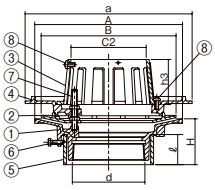

■製品情報
- ●鋳鉄製ルーフドレンの塗料にはエポキシ樹脂を用い、カチオン電着塗装(CHUBUスーパーコート=CSコート)を施しています。
- ●品番⑦のボルト(70ℓ)で対応可能な防水層厚さは15mm程度までで、断熱材厚さは20～30mm程度まで(防水層厚15mm時)です。それ以上の防水層厚さ、及び断熱材厚さの場合は別途ご相談ください。
- ●dネジ部は管用テーパねじを施しています。
- ●アスファルト防水・シート防水のいずれかと断熱材を併用する防水工法用ドレンです。
- ●断熱材押えにより確実に断熱材を押え、しかもWナット式により施工もスピーディーに行えます。
- ●各サイズごとの本体・防水層押え・断熱材押えは共通です。

■注文情報
- ●ご注文の際はスラブ厚さ(H)寸法をご指示ください。
- ●スラブ厚さ(H)寸法201～500mmまでは**500**円高。501mm以上は別途見積もり致します。
- ●断熱材厚さが40mm以上の時は厚さ指示をお願いします。

■部品構成表

品番	部品名	数量	材質	備考
①	本体	1	FC150	CSコート
②	防水層押え	1		
③	ストレーナ	1		
④	断熱材押え	1		
⑤	スリーブ	1	塩ビ管	VU管
⑥	六角ボルト	3	SWRM	M6×20ℓ
⑦	ボルト	2(3)※	C3604	M8×70ℓ
	ナット	4(6)※	C3604	M8
⑧	止めビス	2(5)※	C2700W	M6×12ℓ
付属品	位置決め座・スタッドボルト(M8)・蝶ナット・押え板・保護カバー			

※呼び径50・65・75のボルトは2個、ナットは4個、100・125・150のボルトは3個、ナットは6個
※CBSG-SDの止めビスは5個

〈単位：mm〉

呼び径	ネジ径d	本体 A	本体 H	防水層押え B	ストレーナ C1	ストレーナ C2	ストレーナ C3	ストレーナ h1	ストレーナ h2	ストレーナ h3	断熱材押え a	スリーブℓ(スラブ厚H100の場合) 使用材料	スリーブℓ(スラブ厚H100の場合) ℓ	呼び径	CRAG-SD 価格(円)	CRSLG-SD 価格(円)	CFSG-SD 価格(円)	CBSG-SD 価格(円)
50(2)	Rc2(59.6)	170	70～	150	98	64	102	76.5	30	70	200	VU65	75	50(2)	10,600	10,300	10,300	10,300
65(2½)	Rc2½(75.2)	190	70～	170	116	79	120	91.5	32	70	220	VU100		65(2½)	13,600	13,000	13,000	13,000
75(3)	Rc3(87.9)	200	70～	180	128	93	132	106.5	35	70	230	VU100		75(3)	14,100	13,500	13,500	13,500
100(4)	Rc4(113.0)	230	70～	210	160	117	162	111.5	40	70	260	VU125		100(4)	18,100	17,300	17,300	17,300
125(5)	Rc5(138.4)	260	70～	240	190	145	192	132.0	57	70	290	VU150		125(5)	20,200	19,200	19,200	19,200
150(6)	Rc6(163.8)	310	70～	280	228	168	228	150.0	57	70	320	VU200		150(6)	27,700	26,400	26,400	26,400

鋼製下地断熱屋根用　ルーフドレン

アスファルト・シート防水

KCRAP-1S
差込式
屋上用
Cシリーズ

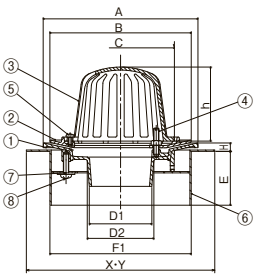

KCRAG-S
ねじ込式
屋上用
Cシリーズ

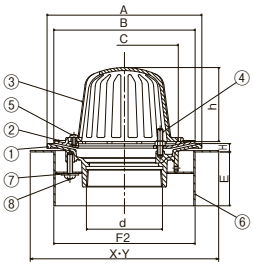

KCRAP-1S　納まり図

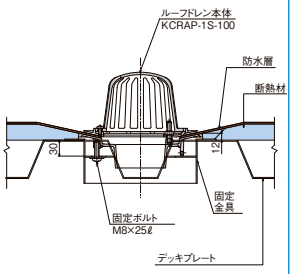

■製品情報
- ●鋳鉄製ルーフドレンの塗料にはエポキシ樹脂を用い、カチオン電着塗装(CHUBUスーパーコート＝CSコート)を施しています。
- ●鋼製下地断熱屋根用ルーフドレンです。

KCRAP-1S
- ●接続用のたて樋はVU管、VP管兼用です。

KCRAG-S
- ●dネジ部は管用テーパねじを施しています。

⚠**ドレン本体と配管の接続が屋内にくる場合は、ねじ込式のドレンを選定してください。**

■部品構成表

品番	部品名	数量	材質	備考
①	本体	1	FC150	CSコート
②	防水層押え	1		
③	ストレーナ	1		
④	ボルト・ナット	2(3)※	C3604	M8×40ℓ
⑤	止めビス	2	C2700W	M6×12ℓ
⑥	固定金具	1	SPHC	CSコート
⑦	木用座金	2	SS400	M8
⑧	固定ボルト	2		M8×25ℓ
付属品	保護カバー・タッピンねじ			

※呼び径75のボルトは2個、100・125・150は3個

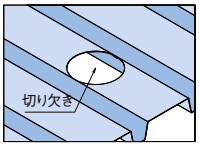

〈単位：mm〉

呼び径	本体 A	本体 KCRAP-1S D1	本体 KCRAP-1S D2	本体 KCRAG-S ネジ径d	防水層押え B	ストレーナ C	ストレーナ h	H	固定金具 E	固定金具 F1	固定金具 F2	固定金具 X	固定金具 Y	切り欠き寸法 差込式	切り欠き寸法 ねじ込式	呼び径	KCRAP-1S 価格(円)	KCRAG-S 価格(円)
50(2)	170	44	50	Rc2(59.6)	150	98	76.5	12	80	140	140	360	280	φ145	φ145	50(2)	8,800	10,100
65(2½)	190	60	66	Rc2½(75.2)	170	116	91.5	12	80	166	180	360	280	φ171	φ185	65(2½)	11,400	12,630
75(3)	200	70	76	Rc3(87.9)	180	128	106.5	12	80	180	180	360	280	φ185	φ185	75(3)	12,800	13,900
100(4)	230	93	99	Rc4(113.0)	210	160	111.5	12	80	210	210	360	280	φ215	φ215	100(4)	14,200	16,700
125(5)	260	116	124	Rc5(138.4)	240	190	132.0	12	80	224	224	360	280	φ229	φ229	125(5)	18,400	19,800
150(6)	310	136	145	Rc6(163.8)	280	228	150.0	12	80	273	273	360	345	φ278	φ278	150(6)	23,700	25,600

●掲載価格には、消費税が含まれておりません。

鋼製下地断熱屋根用　ルーフドレン　防水層張掛け幅50mm

アスファルト・シート防水

KRAP-5
差込用
屋上用

KRAG-5
ねじ込用
屋上用

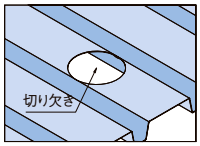

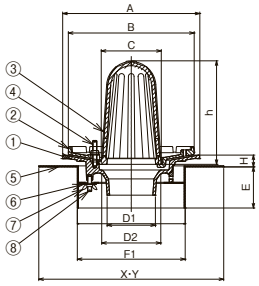

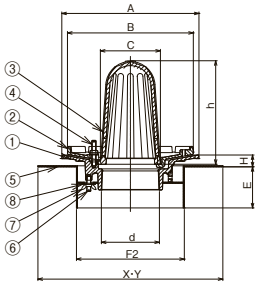

KRAP-5　納まり図

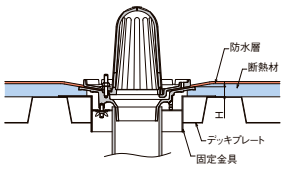

■製品情報
- ●鋼製下地断熱屋根用ルーフドレンです。
- ●防水層の張掛け幅が50mm以上ありますので、防水層との密着性が向上し、より確実にできます。
- ●鋳鉄製ルーフドレンの塗料にはエポキシ樹脂を用い、カチオン電着塗装(CHUBUスーパーコート=CSコート)を施しています。
- ●露出防水としてもご使用できます。
- ●品番④のボルト(50ℓ)で対応可能な防水層厚さは15mm程度までです。それ以上の防水層厚さの場合は別途ご相談ください。
- ●防水層押えには排水用の溝がありますので、排水がスムーズに行えます。

KRAP-5
- ●接続用のたて樋はVU管、VP管兼用です。

KRAG-5
- ●dネジ部は管用テーパーねじを施しています。

⚠**ドレン本体と配管の接続が屋内にくる場合は、ねじ込式のドレンを選定してください。**

■部品構成表

品番	部品名	数量	材質	備考
①	本体	1	FC150	CS コート
②	防水層押え	1		
③	ストレーナ	1		
④	ボルト・ナット・座金	3	C3604	M8×50ℓ
⑤	固定金具	1	SPHC	CS コート
⑥	スタッドボルト	2	C3604	M8×30ℓ
⑦	蝶ナット	2	SS	M8
⑧	座金	2	SS400	M8
付属品	保護カバー・タッピンねじ			

〈単位：mm〉

呼ビ径	本体 A	本体 D1	本体 D2	本体 ネジ径d	防水層押え B	ストレーナ C	ストレーナ h	H	固定金具 E	固定金具 F1	固定金具 F2	固定金具 X	固定金具 Y	切り欠き寸法 KRAP-5	切り欠き寸法 KRAG-5	呼ビ径	KRAP-5 価格(円)	KRAG-5 価格(円)
50(2)	221	45	62	Rc2(59.6)	176	70	146.5	23	80	140	140	360	280	φ145	φ145	**50(2)**	**11,900**	**13,100**
65(2½)	241	61	78	Rc2½(75.2)	196	90	161.5		80	166	180	360	280	φ171	φ185	**65(2½)**	**14,300**	**15,030**
75(3)	251	71	92	Rc3(87.9)	220	100	170.0		80	180	180	360	280	φ185	φ185	**75(3)**	**15,100**	**16,000**
100(4)	267	94	115	Rc4(113.0)	245	116	201.5		80	210	210	360	280	φ215	φ215	**100(4)**	**17,500**	**21,300**
125(5)	306	119	140	Rc5(138.4)	275	155	211.5		80	224	224	360	280	φ229	φ229	**125(5)**	**25,600**	**28,000**
150(6)	335	140	161	Rc6(163.8)	285	170	230.0		80	273	273	360	345	φ278	φ278	**150(6)**	**30,600**	**32,600**

デッキプレート　打込用ルーフドレン　防水層張掛け幅50mm

アスファルト・シート防水　ねじ込式　つば広タイプ

DRAG-5S
屋上用

DRSLG-5S
フロアー用・屋上用

DFSG-5S
廊下・踊り場用

DBSG-5S
バルコニー中継用

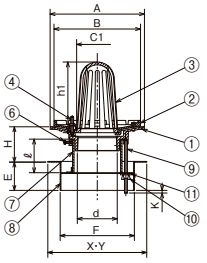

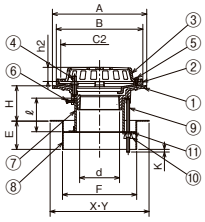

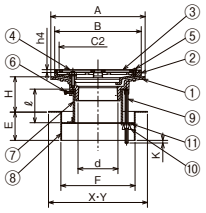

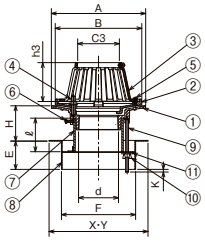

■製品情報
- ●dネジ部は管用テーパねじを施しています。
- ●防水層の張掛け幅が50mm以上ありますので防水層との密着性が向上し、より確実にできます。
- ●品番④のボルト(50ℓまたは30ℓ)で対応可能な防水層厚さは15mm程度までです。
  それ以上の防水層厚さの場合は別途ご相談ください。
- ●露出防水としてもご使用できます。
- ●品番⑥の六角ボルトは、スリーブの落下防止と本体固定のアンカーとなり3箇所あります。
- ●各サイズごとの本体と防水層押えは共通です。

施工要領 070

■注文情報
- ●ご注文の際はスラブ厚さ(H)寸法をご指示ください。
- ●スラブ厚さ(H)寸法201～500mmまでは**500円**高。501mm以上は別途見積もり致します。

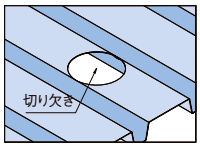

■部品構成表

品番	部品名	数量	材質	備考
①	本体	1	FC150	CS コート
②	防水層押え	1		
③	ストレーナ	1		
④	ボルト・ナット・座金	3	C3604	M8×50(30)ℓ
⑤	止めビス	3(6)	C2700W	M6×12ℓ
⑥	六角ボルト	3	SWRM	M6×20ℓ
⑦	スリーブ	1	塩ビ	VU 管
⑧	固定金具	1	SPHC	CS コート
⑨	長ねじボルト	2	SWRM	M8
⑩	蝶ナット	2		
⑪	角座金	2	SPCC	
付属品	保護カバー・タッピンねじ			

※DBSG-5Sの止めビスは6個
※DFSG-5SのボルトはM8×30ℓ

〈単位：mm〉

呼ビ径	ネジ径d	本体 A	防水層押え B	ストレーナ C1	C2	C3	h1	h2	h3	h4	最大K	H	固定金具 E	F	X	Y	スリーブℓ(スラブ厚H80の場合) 使用材料	ℓ	切り欠き寸法	呼ビ径	DRAG-5S 価格(円)	DRSLG-5S 価格(円)	DFSG-5S 価格(円)	DBSG-5S 価格(円)
50(2)	Rc2(59.6)	221	176	70	160	64	146.5	39	90	8.0	20	50～	80	140	360	280	VU65	75	φ145	**50(2)**	**13,300**	**13,000**	**13,000**	**13,000**
65(2½)	Rc2½(75.2)	241	196	90	180	80	161.5	39	95	8.0	20	50～	80	180	360	280	VU100	75	φ185	**65(2½)**	**15,500**	**14,900**	**14,900**	**14,900**
75(3)	Rc3(87.9)	251	220	100	200	93	170.0	40	100	8.0	20	50～	80	180	360	280	VU100	75	φ185	**75(3)**	**15,800**	**15,200**	**15,200**	**15,200**
100(4)	Rc4(113.0)	267	245	116	220	118	201.5	40	110	8.0	20	50～	80	210	360	280	VU125	75	φ215	**100(4)**	**21,200**	**20,400**	**20,400**	**20,400**
125(5)	Rc5(138.4)	306	275	155	250	146	211.5	44	120	9.0	20	50～	80	224	360	280	VU150	75	φ229	**125(5)**	**27,200**	**26,200**	**26,200**	**26,200**
150(6)	Rc6(163.8)	335	285	170	258	169	230.0	48	125	9.0	20	50～	80	273	360	345	VU200	75	φ278	**150(6)**	**36,800**	**35,500**	**35,500**	**35,500**

詳細情報

●掲載価格には、消費税が含まれておりません。

Cシリーズ コンパクトシリーズ　公共 公共建築協会評価対象製品　都再 都市再生機構　JCW 日本鋳鉄ふた・排水器具工業会規格

デッキプレート　打込用ルーフドレン　防水層張掛け幅100mm

アスファルト・シート防水 | 差込式 | つば広タイプ

DRAP-10S
屋上用

DRSLP-10S
フロアー用・屋上用

DFSP-10S
廊下・踊り場用

DBSP-10S
バルコニー中継用

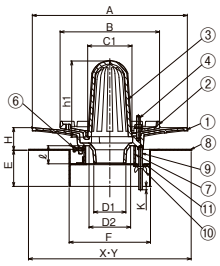
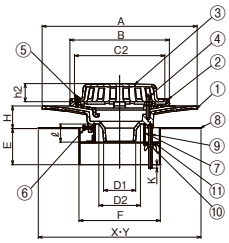
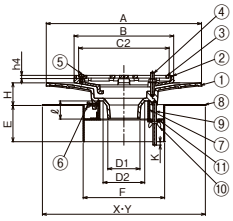
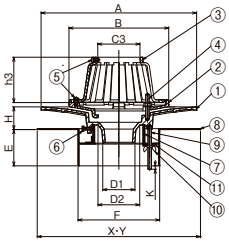

■製品情報
- ●接続用のたて樋はVU管、VP管兼用です。
- ●露出防水としてもご使用できます。
- ●防水層の張掛け幅が100mm以上ありますので防水層との密着性が向上し、より確実にできます。
- ●品番④のボルト（50ℓ）で対応可能な防水層厚さは15mm程度までです。それ以上の防水層厚さの場合は別途ご相談ください。
- ●露出防水としてもご使用できます。
- ●品番⑥の六角ボルトは、スリーブの落下防止と本体固定のアンカーとなり3箇所あります。

⚠ドレン本体と配管の接続が屋内にくる場合は、ねじ込式のドレンを選定してください。

施工要領 070

■注文情報
- ●ご注文の際はスラブ厚さ（H）寸法をご指示ください。
- ●スラブ厚さ（H）寸法201～500mmまでは**500**円 高。501mm以上は別途見積もり致します。

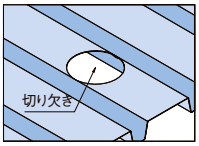

■部品構成表

品番	部品名	数量	材質	備考
①	本体	1	FC150	CSコート
②	防水層押え	1		
③	ストレーナ	1		
④	ボルト・ナット・座金	2	C3604	M8×50ℓ
⑤	止めビス	3(6)	C2700W	M6×12ℓ
⑥	六角ボルト	3	SWRM	M6×20ℓ
⑦	スリーブ	1	塩ビ	VU管
⑧	固定金具	2	SPHC	CSコート
⑨	長ねじボルト	2	SWRM	M8
⑩	蝶ナット	2		
⑪	角座金	2	SPCC	
付属品	保護カバー・タッピンねじ			

※DBSP-10Sの止めビスは6個
※DFSP-10Sのボルトは M8×30ℓ

〈単位：mm〉

呼ビ径	本体 A	本体 D1	本体 D2	防水層押え B	ストレーナ C1	ストレーナ C2	ストレーナ C3	ストレーナ h1	ストレーナ h2	ストレーナ h3	ストレーナ h4	最大K	H	固定金具 E	固定金具 F	固定金具 X	固定金具 Y	スリーブℓ（スラブ厚H80の場合）使用材料	スリーブℓ（スラブ厚H80の場合）ℓ	切り欠き寸法	呼ビ径	DRAP-10S 価格（円）	DRSLP-10S 価格（円）	DFSP-10S 価格（円）	DBSP-10S 価格（円）
75（3）	343	71	92	220	100	200	93	170	40	100	8	20	80～	80	180	360	280	VU100	70	φ185	**75（3）**	**22,300**	**21,700**	**21,700**	**21,700**
100（4）	360	94	119	245	116	220	118	201.5	40	110	8	20	80～	80	210	360	280	VU125	70	φ215	**100（4）**	**24,100**	**23,300**	**23,300**	**23,300**

アスファルト・シート防水 | ねじ込式 | つば広タイプ

DRAG-10S
屋上用

DRSLG-10S
フロアー用・屋上用

DFSG-10S
廊下・踊り場用

DBSG-10S
バルコニー中継用

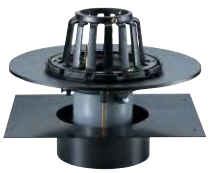

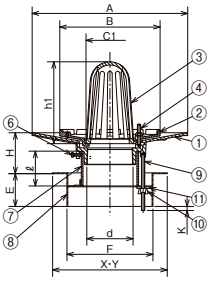
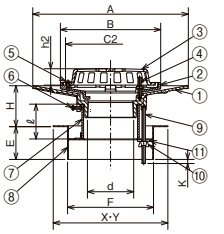
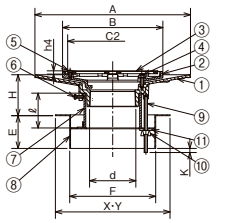
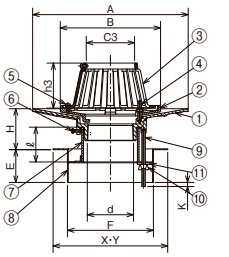

■製品情報
- ●dネジ部は管用テーパねじを施しています。
- ●防水層の張掛け幅が100mm以上ありますので防水層との密着性が向上し、より確実にできます。
- ●品番④のボルト（50ℓまたは30ℓ）で対応可能な防水層厚さは15mm程度までです。それ以上の防水層厚さの場合は別途ご相談ください。
- ●露出防水としてもご使用できます。
- ●品番⑥の六角ボルトは、スリーブの落下防止と本体固定のアンカーとなり3箇所あります。
- ●各サイズごとの本体と防水層押えは共通です。

施工要領 070

■注文情報
- ●ご注文の際はスラブ厚さ（H）寸法をご指示ください。
- ●スラブ厚さ（H）寸法201～500mmまでは**500**円 高。501mm以上は別途見積もり致します。

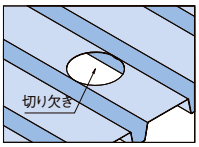

■部品構成表

品番	部品名	数量	材質	備考
①	本体	1	FC150	CSコート
②	防水層押え	1		
③	ストレーナ	1		
④	ボルト・ナット・座金	3	C3604	M8×50(30)ℓ
⑤	止めビス	3(6)※	C2700W	M6×12ℓ
⑥	六角ボルト	3	SWRM	M6×20ℓ
⑦	スリーブ	1	塩ビ管	VU管
⑧	固定金具	1	SPHC	CSコート
⑨	長ねじボルト	2	SWRM	M8
⑩	蝶ナット	2		
⑪	角座金	2	SPCC	
付属品	保護カバー・タッピンねじ			

※DBSG-10Sの止めビスは6個
※DFSG-10Sのボルトは M8×30ℓ

〈単位：mm〉

呼ビ径	ネジ径d	本体 A	防水層押え B	ストレーナ C1	ストレーナ C2	ストレーナ C3	ストレーナ h1	ストレーナ h2	ストレーナ h3	ストレーナ h4	最大K	H	固定金具 E	固定金具 F	固定金具 X	固定金具 Y	スリーブℓ（スラブ厚H80の場合）使用材料	スリーブℓ（スラブ厚H80の場合）ℓ	切り欠き寸法	呼ビ径	DRAG-10S 価格（円）	DRSLG-10S 価格（円）	DFSG-10S 価格（円）	DBSG-10S 価格（円）
50（2）	Rc2(59.6)	312	176	70	160	64	146.5	39	90	8.0	20	50～	80	140	360	280	VU65	65	φ145	**50（2）**	**21,300**	**21,000**	**21,000**	**21,000**
65（2½）	Rc2½(75.2)	336	196	90	180	80	161.5	39	95	8.0	20	50～	80	180	360	280	VU100	65	φ185	**65（2½）**	**22,800**	**22,200**	**22,200**	**22,200**
75（3）	Rc3(87.9)	364	220	100	200	93	170.0	40	100	8.0	20	50～	80	180	360	280	VU100	65	φ185	**75（3）**	**23,500**	**22,900**	**22,900**	**22,900**
100（4）	Rc4(113.0)	380	245	116	220	118	201.5	40	110	8.0	20	50～	80	210	360	280	VU125	65	φ215	**100（4）**	**26,100**	**25,300**	**25,300**	**25,300**
125（5）	Rc5(138.4)	390	275	155	250	146	211.5	44	120	9.0	20	50～	80	224	360	280	VU150	65	φ229	**125（5）**	**37,300**	**36,300**	**36,300**	**36,300**
150（6）	Rc6(163.8)	410	285	170	258	169	230.0	48	125	9.0	20	50～	80	273	360	345	VU200	65	φ278	**150（6）**	**51,100**	**49,800**	**49,800**	**49,800**
200（8）※	PT8(214.6)	471	369	214	305	220	250.0	48	125	—	20	50～	100	338.2	420	420	SGP225	50	φ343	**200（8）**	**82,600**	**82,600**	**—**	**82,600**

※ DFSG-10S の呼ビ径 200 はありません。

詳細情報

●掲載価格には、消費税が含まれておりません。

アスファルト・シート防水　差込式

DCRAP-1S
屋上用
CAD　Cシリーズ

DCRSLP-1S
フロアー用・屋上用
CAD　Cシリーズ

DCFSP-1S
廊下・踊り場用
CAD　Cシリーズ

DCBSP-1S
バルコニー中継用
CAD　Cシリーズ

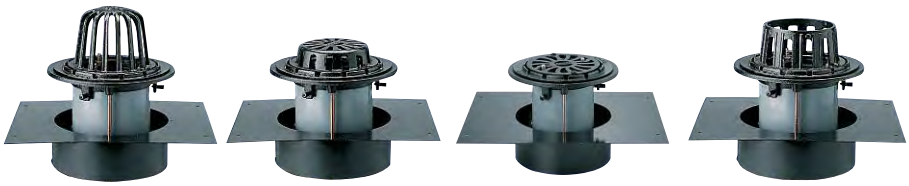

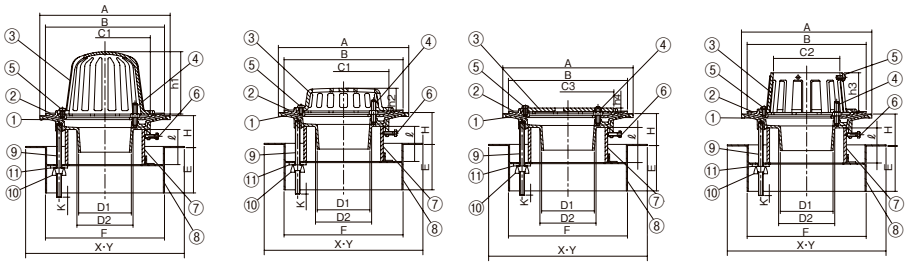

■製品情報
- ●接続用のたて樋はVU管、VP管兼用です。
- ●露出防水にも最適です。
- ●品番⑥の六角ボルトはスリーブの落下防止と本体固定のアンカーとなり3箇所あります。
- ●防水層の、のり代が充分あり安心して施工できます。また、防水層の密着性が向上しました。
- ●品番④のボルト(40ℓ)で対応可能な防水層厚さは15mm程度までです。それ以上の防水層厚さの場合は別途ご相談ください。
- ●各サイズごとの本体・防水層押えは共通です。

⚠**ドレン本体と配管の接続が屋内にくる場合は、ねじ込式のドレンを選定してください。**

施工要領 070　納まり図 073

■注文情報
- ●ご注文の際はスラブ厚さ(H)寸法をご指示ください。
- ●スラブ厚さ(H)寸法201～500mmまでは**500**円高。501mm以上は別途見積もり致します。

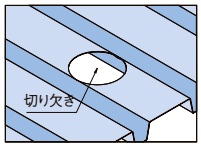

■部品構成表

品番	部品名	数量	材質	備考
①	本体	1	FC150	CSコート
②	防水層押え	1		
③	ストレーナ	1		
④	ボルト・ナット	2(3)※	C3604	M8×40(30)ℓ
⑤	止めビス	2(5)※	C2700W	M6×12ℓ
⑥	六角ボルト	3	SWRM	M6×20ℓ
⑦	スリーブ	1	塩ビ管	VU管
⑧	固定金具	1	SPHC	CSコート
⑨	長ねじボルト	2	SWRM	M8
⑩	蝶ナット	2		
⑪	角座金	2	SPCC	
付属品	保護カバー・タッピンねじ			

※呼び径50・65・75のボルト2個、100・125は3個
※DCBSP-1Sの止めビスは5個
※DCFSP-1SのボルトはM8×30ℓ

〈単位：mm〉

呼び径	本体 A	本体 D1	本体 D2	防水層押え B	ストレーナ C1	ストレーナ C2	ストレーナ C3	ストレーナ h1	ストレーナ h2	ストレーナ h3	ストレーナ h4	最大K	H	固定金具 E	固定金具 F	固定金具 X	固定金具 Y	スリーブℓ(H80の場合) 使用材料	スリーブℓ(H80の場合) ℓ	切り欠き寸法	呼び径	DCRAP-1S 価格(円)	DCRSLP-1S 価格(円)	DCFSP-1S 価格(円)	DCBSP-1S 価格(円)
50(2)	170	44	50	150	98	64	102	76.5	30	70	6.0	20	50～	80	140	360	280	VU65	85	φ145	50(2)	9,000	8,700	8,700	8,700
65(2½)	190	60	66	170	116	79	120	91.5	32	70	6.0	20	50～	80	166	360	280	VU75		φ171	65(2½)	11,700	11,100	11,100	11,100
75(3)	200	70	76	180	128	93	132	106.5	35	70	7.0	20	50～	80	180	360	280	VU100		φ185	75(3)	12,600	12,000	12,000	12,000
100(4)	230	93	99	210	160	117	162	111.5	40	70	7.0	20	50～	80	210	360	280	VU125		φ215	100(4)	14,100	13,300	13,300	13,300
125(5)	260	116	124	240	190	145	192	132.0	45	70	8.0	20	50～	80	224	360	280	VU150		φ229	125(5)	17,600	16,600	16,600	16,600
150(6)	310	136	145	280	228	168	228	150.0	57	70	8.0	20	50～	80	273	360	345	VU200		φ278	150(6)	27,900	26,600	26,600	26,600

アスファルト・シート防水　ねじ込式

DCRAG-S
屋上用
CAD　Cシリーズ

DCRSLG-S
フロアー用・屋上用
CAD　Cシリーズ

DCFSG-S
廊下・踊り場用
CAD　Cシリーズ

DCBSG-S
バルコニー中継用
CAD　Cシリーズ

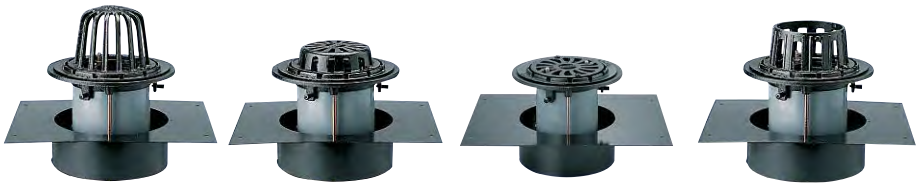

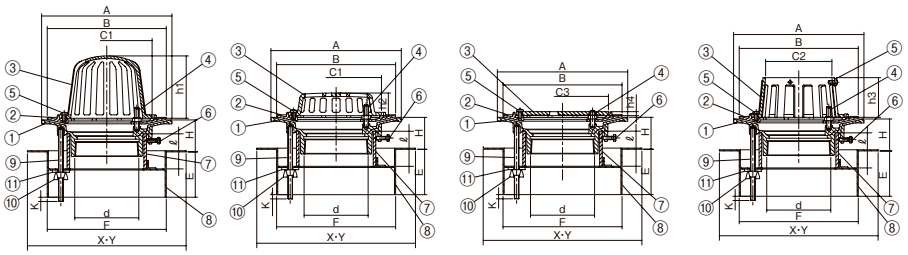

■製品情報
- ●dネジ部は管用テーパねじを施しています。
- ●露出防水にも最適です。
- ●品番⑥の六角ボルトはスリーブの落下防止と本体固定のアンカーとなり3箇所あります。
- ●防水層の、のり代が充分あり安心して施工できます。また、防水層の密着性が向上しました。
- ●品番④のボルト(40ℓ)で対応可能な防水層厚さは15mm程度までです。それ以上の防水層厚さの場合は別途ご相談ください。
- ●各サイズごとの本体・防水層押えは共通です。

施工要領 070

■注文情報
- ●ご注文の際はスラブ厚さ(H)寸法をご指示ください。
- ●スラブ厚さ(H)寸法201～500mmまでは**500**円高。501mm以上は別途見積もり致します。

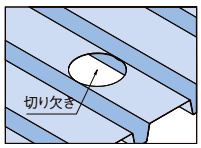

■部品構成表

品番	部品名	数量	材質	備考
①	本体	1	FC150	CSコート
②	防水層押え	1		
③	ストレーナ	1		
④	ボルト・ナット(座金)	2(3)※	C3604	M8×40(30,50)ℓ
⑤	止めビス	2(5)※	C2700W	M6×12ℓ
⑥	六角ボルト	3	SWRM	M6×20ℓ
⑦	スリーブ	1	塩ビ管	VU管
⑧	固定金具	1	SPHC	CSコート
⑨	長ねじボルト	2	SWRM	M8
⑩	蝶ナット	2		
⑪	角座金	2	SPCC	
付属品	保護カバー・タッピンねじ			

※呼び径50・65・75のボルトは2個、100・125・150・200は3個
※DCBSG-Sの止めビスは5個
※DCFSG-SのボルトはM8×30ℓ、DRAG-S-200はM8×50ℓ
※DRAG-S-200はボルト・ナット・座金になります
※DRAG-S-200は止めビス、六角ボルトはありません

〈単位：mm〉

呼び径	ネジ径d	本体 A	防水層押え B	ストレーナ C1	ストレーナ C2	ストレーナ C3	ストレーナ h1	ストレーナ h2	ストレーナ h3	ストレーナ h4	最大K	H	固定金具 E	固定金具 F	固定金具 X	固定金具 Y	スリーブℓ(H80の場合) 使用材料	スリーブℓ(H80の場合) ℓ	切り欠き寸法	呼び径	DCRAG-S 価格(円)	DCRSLG-S 価格(円)	DCFSG-S 価格(円)	DCBSG-S 価格(円)
50(2)	Rc2(59.6)	170	150	98	64	102	76.5	30	70	6.0	20	50～	80	140	360	280	VU65	85	φ145	50(2)	10,300	10,000	10,000	10,000
65(2½)	Rc2½(75.2)	190	170	116	79	120	91.5	32	70	6.0	20	50～	80	180	360	280	VU100		φ185	65(2½)	13,100	12,500	12,500	12,500
75(3)	Rc3(87.9)	200	180	128	93	132	106.5	35	70	7.0	20	50～	80	180	360	280	VU100		φ185	75(3)	13,700	13,100	13,100	13,100
100(4)	Rc4(113.0)	230	210	160	117	162	111.5	40	70	7.0	20	50～	80	210	360	280	VU125		φ215	100(4)	16,600	15,800	15,800	15,800
125(5)	Rc5(138.4)	260	240	190	145	192	132.0	45	70	8.0	20	50～	80	224	360	280	VU150		φ229	125(5)	19,000	18,000	18,000	18,000
150(6)	Rc6(163.8)	310	280	228	168	228	150.0	57	70	8.0	20	50～	80	273	360	345	VU200		φ278	150(6)	29,800	28,500	28,500	28,500
200(8)	PT8(214.6)	410	372	214	220	—	250.0	—	125	—	20	80～	100	338.2	420	420	SGP225	※20	φ343.2	200(8)	74,800	74,800	—	74,800

※呼び径 200 の型式は DRAG-S-200・DRSLG-S-200・DBSG-S-200 になります。※呼び径 200 のスリーブℓは固定金具の形状により異なります。(固定金具はスラブ厚さにより、形状が異なります。)

●掲載価格には、消費税が含まれておりません。

Cシリーズ コンパクトシリーズ　公共 公共建築協会評価対象製品　都再 都市再生機構　JCW 日本鋳鉄ふた・排水器具工業会規格

詳細情報

デッキプレート　打込用ルーフドレン

モルタル・塗膜防水　差込式

DCRMP-1S
屋上用
CAD　Cシリーズ

DCRMLP-1S
フロアー用・屋上用
CAD　Cシリーズ

DCFMP-1S
廊下・踊り場用
CAD　Cシリーズ

DCBMP-1S
バルコニー中継用
CAD　Cシリーズ

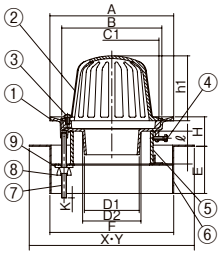
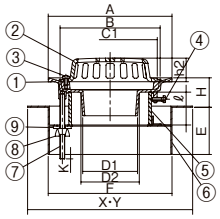
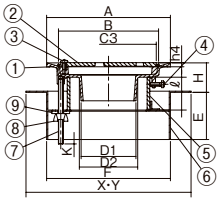
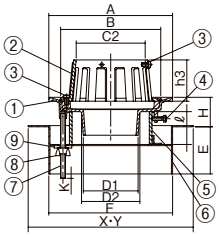

■製品情報
- ●鋳鉄製ルーフドレンの塗料にはエポキシ樹脂を用い、カチオン電着塗装(CHUBUスーパーコート=CSコート)を施しています。
- ●接続用のたて樋はVU管、VP管兼用です。
- ●品番④の六角ボルトはスリーブの落下防止と本体固定のアンカーとなり3箇所あります。
- ●各サイズごとの本体は共通です。

⚠**ドレン本体と配管の接続が屋内にくる場合は、ねじ込式のドレンを選定してください。**

施工要領 070

■注文情報
- ●ご注文の際はスラブ厚さ(H)寸法をご指示ください。
- ●スラブ厚さ(H)寸法201～500mmまでは**500**円、高。501mm以上は別途見積もり致します。

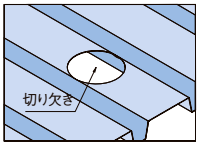

DCBMP-1S
- ●水はね防止ゴム付もできます。(別売)

■部品構成表

品番	部品名	数量	材質	備考
①	本体	1	FC150	CSコート
②	ストレーナ	1		
③	止めビス	2(5)※	C2700W	M6×12ℓ
④	六角ボルト	3	SWRM	M6×20ℓ
⑤	スリーブ	1	塩ビ管	VU管
⑥	固定金具	1	SPHC	CSコート
⑦	長ねじボルト	2	SWRM	M8
⑧	蝶ナット	2		
⑨	角座金	2	SPCC	
付属品	保護カバー・タッピンねじ			

※DCBMP-1Sの止めビスは5個

〈単位：mm〉

呼ビ径	本体 A	本体 B	本体 D1	本体 D2	ストレーナ C1	ストレーナ C2	ストレーナ C3	ストレーナ h1	ストレーナ h2	ストレーナ h3	ストレーナ h4	最大K	H	固定金具 E	固定金具 F	固定金具 X	固定金具 Y	スリーブℓ(H80mmの場合) 使用材料	ℓ	切り欠き寸法	呼ビ径	DCRMP-1S 価格(円)	DCRMLP-1S 価格(円)	DCFMP-1S 価格(円)	DCBMP-1S 価格(円)
50(2)	150	110	44	50	98	64	102	76.5	30	70	6.0	20	50～	80	140	360	280	VU65	85	φ145	**50(2)**	**7,400**	**7,100**	**7,100**	**7,100**
65(2½)	170	128	60	66	116	79	120	91.5	32	70	6.0	20	50～	80	166	360	280	VU75		φ171	**65(2½)**	**8,900**	**8,300**	**8,300**	**8,300**
75(3)	185	140	70	76	128	93	132	106.5	35	70	7.0	20	50～	80	180	360	280	VU100		φ185	**75(3)**	**9,300**	**8,700**	**8,700**	**8,700**
100(4)	210	170	93	99	160	117	162	111.5	40	70	7.0	20	50～	80	210	360	280	VU125		φ215	**100(4)**	**11,300**	**10,500**	**10,500**	**10,500**
125(5)	240	200	116	124	190	145	192	132.0	45	70	8.0	20	50～	80	224	360	280	VU150		φ229	**125(5)**	**15,000**	**14,000**	**14,000**	**14,000**
150(6)	280	236	136	145	228	168	228	150.0	57	70	8.0	20	50～	80	273	360	345	VU200		φ278	**150(6)**	**25,200**	**23,900**	**23,900**	**23,900**

モルタル・塗膜防水　ねじ込式

DCRMG-S
屋上用
CAD　Cシリーズ

DCRMLG-S
フロアー用・屋上用
CAD　Cシリーズ

DCFMG-S
廊下・踊り場用
CAD　Cシリーズ

DCBMG-S
バルコニー中継用
CAD　Cシリーズ

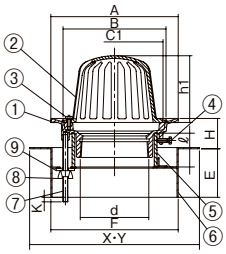
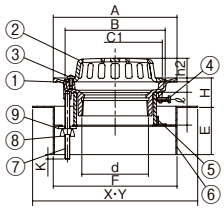
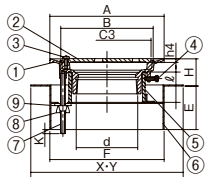
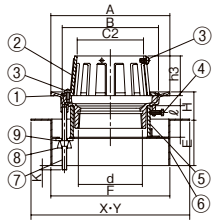

■製品情報
- ●鋳鉄製ルーフドレンの塗料にはエポキシ樹脂を用い、カチオン電着塗装(CHUBUスーパーコート=CSコート)を施しています。
- ●dネジ部は管用テーパねじを施しています。
- ●品番④の六角ボルトはスリーブの落下防止と本体固定のアンカーとなり3箇所あります。
- ●各サイズごとの本体は共通です。

施工要領 070　納まり図 073

■注文情報
- ●ご注文の際はスラブ厚さ(H)寸法をご指示ください。
- ●スラブ厚さ(H)寸法201～500mmまでは**500**円、高。501mm以上は別途見積もり致します。

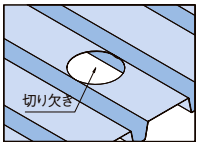

DCBMG-S
- ●水はね防止ゴム付もできます。(別売)

■部品構成表

品番	部品名	数量	材質	備考
①	本体	1	FC150	CSコート
②	ストレーナ	1		
③	止めビス	2(5)※	C2700W	M6×12ℓ
④	六角ボルト	3	SWRM	M6×20ℓ
⑤	スリーブ	1	塩ビ管	VU管
⑥	固定金具	1	SPHC	CSコート
⑦	長ねじボルト	2	SWRM	M8
⑧	蝶ナット	2		
⑨	角座金	2	SPCC	
付属品	保護カバー・タッピンねじ			

※DCBMG-Sの止めビスは5個

〈単位：mm〉

呼ビ径	ネジ径d	本体 A	本体 B	ストレーナ C1	ストレーナ C2	ストレーナ C3	ストレーナ h1	ストレーナ h2	ストレーナ h3	ストレーナ h4	最大K	H	固定金具 E	固定金具 F	固定金具 X	固定金具 Y	スリーブℓ(H80mmの場合) 使用材料	ℓ	切り欠き寸法	呼ビ径	DCRMG-S 価格(円)	DCRMLG-S 価格(円)	DCFMG-S 価格(円)	DCBMG-S 価格(円)
50(2)	Rc2(59.6)	150	110	98	64	102	76.5	30	70	6.0	20	50～	80	140	360	280	VU65	85	φ145	**50(2)**	**8,500**	**8,200**	**8,200**	**8,200**
65(2½)	Rc2½(75.2)	170	128	116	79	120	91.5	32	70	6.0	20	50～	80	180	360	280	VU100		φ185	**65(2½)**	**10,400**	**9,800**	**9,800**	**9,800**
75(3)	Rc3(87.9)	185	140	128	93	132	106.5	35	70	7.0	20	50～	80	180	360	280	VU100		φ185	**75(3)**	**11,200**	**10,600**	**10,600**	**10,600**
100(4)	Rc4(113.0)	210	170	160	117	162	111.5	40	70	7.0	20	50～	80	210	360	280	VU125		φ215	**100(4)**	**13,400**	**12,600**	**12,600**	**12,600**
125(5)	Rc5(138.4)	240	200	190	145	192	132.0	45	70	8.0	20	50～	80	224	360	280	VU150		φ229	**125(5)**	**16,300**	**15,300**	**15,300**	**15,300**
150(6)	Rc6(163.8)	280	236	228	168	228	150.0	57	70	8.0	20	50～	80	273	360	345	VU200		φ278	**150(6)**	**28,700**	**27,400**	**27,400**	**27,400**

●掲載価格には、消費税が含まれておりません。

詳細情報

アスファルト・シート防水　差込式

DCRAP-1SD
屋上用
CAD　Cシリーズ

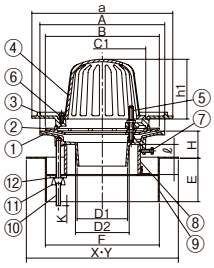

DCRSLP-1SD
フロアー用・屋上用
CAD　Cシリーズ

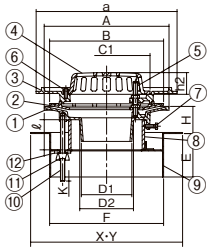

DCFSP-1SD
廊下・踊り場用
CAD　Cシリーズ

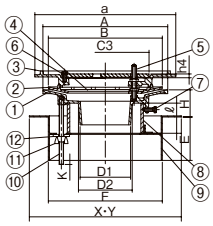

DCBSP-1SD
バルコニー中継用
CAD　Cシリーズ

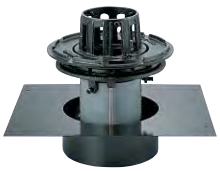

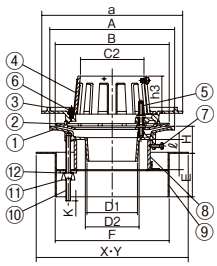

■製品情報
- 接続用のたて樋はVU管、VP管兼用です。
- 防水層の、のり代が充分あり安心して施工できます。また、防水層の密着性が向上しました。
- 品番⑤のボルト(70ℓ)で対応可能な防水層厚さは15mm程度までで、断熱材厚さは20～30mm程度まで(防水層厚15mm時)です。それ以上の防水層厚さ、及び断熱材厚さの場合は別途ご相談ください。
- アスファルト防水・シート防水のいずれかと断熱材を併用する防水工法用ドレンです。
- 各サイズごとの本体・防水層押え・断熱材押えは共通です。

⚠ドレン本体と配管の接続が屋内にくる場合は、ねじ込式のドレンを選定してください。

■注文情報
- ご注文の際はスラブ厚さ(H)寸法をご指示ください。
- スラブ厚さ(H)寸法201～500mmまでは**500**円高。501mm以上は別途見積もり致します。
- 断熱材厚さが40mm以上の時は厚さ指示をお願いします。

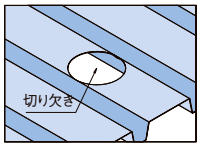

■部品構成表

品番	部品名	数量	材質	備考
①	本体	1	FC150	CSコート
②	防水層押え	1		
③	断熱材押え	1		
④	ストレーナ	1		
⑤	ボルト	2(3)※	C3604	M8×70ℓ
	ナット	4(6)※	C3604	M8
⑥	止めビス	2(5)※	C2700W	M6×12ℓ
⑦	六角ボルト	3	SWRM	M6×20ℓ
⑧	スリーブ	1	塩ビ管	VU管
⑨	固定金具	1	SPHC	CSコート
⑩	長ねじボルト	2	SWRM	M8
⑪	蝶ナット	2		
⑫	角座金	2	SPCC	
付属品	保護カバー・タッピンねじ			

※呼び径50・65・75のボルトは2個、ナットは4個、100・125・150のボルトは3個、ナットは6個
※DCBSP-1SDの止めビスは5個

〈単位：mm〉

呼び径	本体 A	本体 D1	本体 D2	防水層押え B	ストレーナ C1	C2	C3	h1	h2	h3	h4	最大K	H	固定金具 E	F	X	Y	断熱材押え a	スリーブℓ(H80の場合) 使用材料	ℓ	切り欠き寸法	呼び径	DCRAP-1SD 価格(円)	DCRSLP-1SD 価格(円)	DCFSP-1SD 価格(円)	DCBSP-1SD 価格(円)
50(2)	170	44	50	150	98	64	102	76.5	30	70	6.0	20	50～	80	140	360	280	200	VU65	85	φ145	50(2)	11,700	11,400	11,400	11,400
65(2½)	190	60	66	170	116	79	120	91.5	32	70	6.0	20	50～	80	166	360	280	220	VU75		φ171	65(2½)	14,700	14,100	14,100	14,100
75(3)	200	70	76	180	128	93	132	106.5	35	70	7.0	20	50～	80	180	360	280	230	VU100		φ185	75(3)	15,600	15,000	15,000	15,000
100(4)	230	93	99	210	160	117	162	111.5	40	70	7.0	20	50～	80	210	360	280	260	VU125		φ215	100(4)	18,300	17,500	17,500	17,500
125(5)	260	116	124	240	190	145	192	132.0	45	70	8.0	20	50～	80	224	360	280	290	VU150		φ229	125(5)	21,800	20,800	20,800	20,800
150(6)	310	136	145	280	228	168	228	150.0	57	70	8.0	20	50～	80	273	360	345	320	VU200		φ278	150(6)	33,800	32,500	32,500	32,500

アスファルト・シート防水　ねじ込式

DCRAG-SD
屋上用
CAD　Cシリーズ

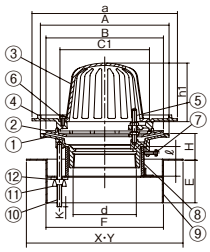

DCRSLG-SD
フロアー用・屋上用
CAD　Cシリーズ

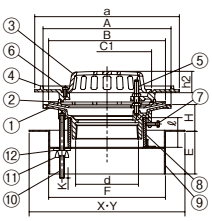

DCFSG-SD
廊下・踊り場用
CAD　Cシリーズ

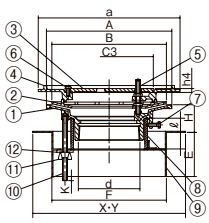

DCBSG-SD
バルコニー中継用
CAD　Cシリーズ

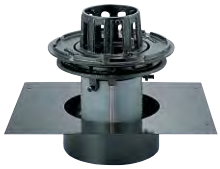

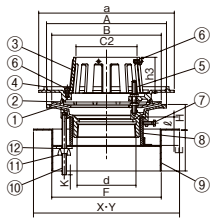

■製品情報
- dネジ部は管用テーパねじを施しています。
- 防水層の、のり代が充分あり安心して施工できます。また、防水層の密着性が向上しました。
- 品番⑤のボルト(70ℓ)で対応可能な防水層厚さは15mm程度までで、断熱材厚さは20～30mm程度まで(防水層厚15mm時)です。それ以上の防水層厚さ、及び断熱材厚さの場合は別途ご相談ください。
- アスファルト防水・シート防水のいずれかと断熱材を併用する防水工法用ドレンです。
- 各サイズごとの本体・防水層押え・断熱材押えは共通です。

■注文情報
- ご注文の際はスラブ厚さ(H)寸法をご指示ください。
- スラブ厚さ(H)寸法201～500mmまでは**500**円高。501mm以上は別途見積もり致します。
- 断熱材厚さが40mm以上の時は厚さ指示をお願いします。

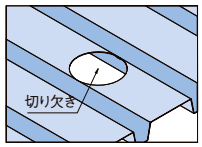

■部品構成表

品番	部品名	数量	材質	備考
①	本体	1	FC150	CSコート
②	防水層押え	1		
③	ストレーナ	1		
④	断熱材押え	1		
⑤	ボルト	2(3)※	C3604	M8×70ℓ
	ナット	4(6)※	C3604	M8
⑥	止めビス	2(5)※	C2700W	M6×12ℓ
⑦	六角ボルト	3	SWRM	M6×20ℓ
⑧	スリーブ	1	塩ビ管	VU管
⑨	固定金具	1	SPHC	CSコート
⑩	長ねじボルト	2	SWRM	M8
⑪	蝶ナット	2		
⑫	角座金	2	SPCC	
付属品	保護カバー・タッピンねじ			

※呼び径50・65・75のボルトは2個、ナットは4個、100・125・150のボルトは3個、ナットは6個
※DCBSG-SDの止めビスは5個

〈単位：mm〉

呼び径	ネジ径d	本体 A	防水層押え B	ストレーナ C1	C2	C3	h1	h2	h3	h4	最大K	H	固定金具 E	F	X	Y	断熱材押え a	スリーブℓ(H80の場合) 使用材料	ℓ	切り欠き寸法	呼び径	DCRAG-SD 価格(円)	DCRSLG-SD 価格(円)	DCFSG-SD 価格(円)	DCBSG-SD 価格(円)
50(2)	Rc2(59.6)	170	150	98	64	102	76.5	30	70	6.0	20	50～	80	140	360	280	200	VU65	85	φ145	50(2)	13,000	12,700	12,700	12,700
65(2½)	Rc2½(75.2)	190	170	116	79	120	91.5	32	70	6.0	20	50～	80	180	360	280	220	VU100		φ185	65(2½)	16,100	15,500	15,500	15,500
75(3)	Rc3(87.9)	200	180	128	93	132	106.5	35	70	7.0	20	50～	80	180	360	280	230	VU100		φ185	75(3)	16,700	16,100	16,100	16,100
100(4)	Rc4(113.0)	230	210	160	117	162	111.5	40	70	7.0	20	50～	80	210	360	280	260	VU125		φ215	100(4)	20,800	20,000	20,000	20,000
125(5)	Rc5(138.4)	260	240	190	145	192	132.0	45	70	8.0	20	50～	80	224	360	280	290	VU150		φ229	125(5)	23,200	22,200	22,200	22,200
150(6)	Rc6(163.8)	310	280	228	168	228	150.0	57	70	8.0	20	50～	80	273	360	345	320	VU200		φ278	150(6)	35,700	34,400	34,400	34,400

●掲載価格には、消費税が含まれておりません。

Cシリーズ　コンパクトシリーズ　公共　公共建築協会評価対象製品　都再　都市再生機構　JCW　日本鋳鉄ふた・排水器具工業会規格

詳細情報

REセッティングドレン（排水溝型抜き材）

複数回使用型　モルタル・塗膜防水

RAタイプ 中間用

CAD

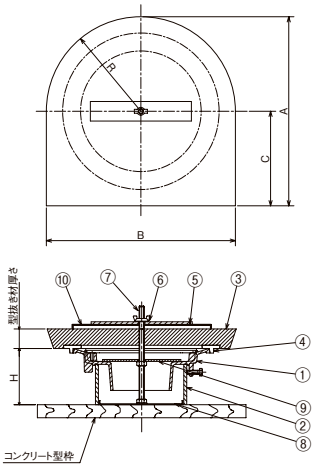

RBタイプ コーナー用

CAD

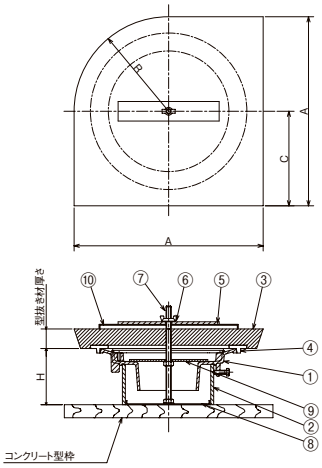

〈単位：mm〉

型式記号	呼ビ径	型抜き材厚さ	A	B	C	R	価格（円）
RA	50（2）	30	330	280	190	140	7,300
		40	330	280	190	140	8,600
		50	330	280	190	140	12,500
	65（2½）	30	330	280	190	140	7,300
		40	330	280	190	140	8,600
		50	330	280	190	140	12,500
	75（3）	30	340	290	195	145	7,300
		40	340	290	195	145	8,600
		50	340	290	195	145	12,500
	100（4）	30	340	290	195	145	8,400
		40	340	290	195	145	9,900
		50	340	290	195	145	13,800

※ドレン本体は別売です。

〈単位：mm〉

型式記号	呼ビ径	型抜き材厚さ	A	C	R	価格（円）
RB	50（2）	30	280	140	140	6,800
		40	280	140	140	8,300
		50	280	140	140	12,200
	65（2½）	30	280	140	140	6,800
		40	280	140	140	8,300
		50	280	140	140	12,200
	75（3）	30	290	145	145	6,800
		40	290	145	145	8,300
		50	290	145	145	12,200
	100（4）	30	290	145	145	7,100
		40	290	145	145	8,600
		50	290	145	145	12,500

※ドレン本体は別売です。

■複数回使用型専用ドレン　Cシリーズ

〈単位：mm〉

接続方法	型式記号	呼ビ径	価格（円）	写真
差込式	CRMP-1SR 屋上用	50（2）	5,000	
		65（2½）	6,400	
		75（3）	6,700	
		100（4）	8,600	
	CRMLP-1SR 屋上・フロアー用	50（2）	4,700	
		65（2½）	5,800	
		75（3）	6,100	
		100（4）	7,800	
	CBMP-1SR バルコニー中継用	50（2）	4,700	
		65（2½）	5,800	
		75（3）	6,100	
		100（4）	7,800	
	CFMP-1SR 廊下・踊り場用	50（2）	4,700	
		65（2½）	5,800	
		75（3）	6,100	
		100（4）	7,800	
ねじ込式	CRMG-SR 廊下・踊り場用	50（2）	6,100	
		65（2½）	7,900	
		75（3）	8,600	
		100（4）	10,700	
	CRMLG-SR 屋上・フロアー用	50（2）	5,800	
		65（2½）	7,270	
		75（3）	8,000	
		100（4）	9,900	
	CBMG-SR バルコニー中継用	50（2）	5,800	
		65（2½）	7,300	
		75（3）	8,000	
		100（4）	9,900	
	CFMG-SR 廊下・踊り場用	50（2）	5,800	
		65（2½）	7,300	
		75（3）	8,000	
		100（4）	9,900	

●掲載価格には、消費税が含まれておりません。　※排水溝型抜き材は別売です。

■複数回使用型専用ドレン　従来型

〈単位：mm〉

接続方法	型式記号	呼ビ径	価格（円）	写真
差込式	RMP-1SR 屋上用	50（2）	5,500	
		65（2½）	6,600	
		75（3）	7,100	
		100（4）	8,800	
	RMLP-1SR 屋上・フロアー用	50（2）	5,200	
		65（2½）	6,000	
		75（3）	6,500	
		100（4）	8,000	
	BMP-1SR バルコニー中継用	50（2）	5,200	
		65（2½）	6,000	
		75（3）	6,500	
		100（4）	8,000	
	FMP-1SR 廊下・踊り場用	50（2）	5,200	
		65（2½）	6,000	
		75（3）	6,500	
		100（4）	8,000	
ねじ込式	RMG-SR 廊下・踊り場用	50（2）	7,300	
		65（2½）	8,500	
		75（3）	9,000	
		100（4）	10,700	
	RMLG-SR 屋上・フロアー用	50（2）	7,000	
		65（2½）	7,900	
		75（3）	8,400	
		100（4）	9,900	
	BMG-SR バルコニー中継用	50（2）	7,000	
		65（2½）	7,900	
		75（3）	8,400	
		100（4）	9,900	
	FMG-SR 廊下・踊り場用	50（2）	7,000	
		65（2½）	7,900	
		75（3）	8,400	
		100（4）	9,900	

※排水溝型抜き材は別売です。

■製品情報

●コンクリート打設後の仕上げが大幅に短縮できる排水溝型抜き材です。
●型抜き材は複数回繰り返し使用できます。（コスト削減、環境配慮）
●型抜き材施工時には必ず剥離材などを塗ってご使用ください。
●型抜き材のみの販売となります。（ドレン本体別売）

型式記号説明

■複数回使用型型抜き材※1

例① **RA-75-40**

■複数回使用型用ルーフドレン※2

例② **CRMP-1SR-75 H=100**

CRMP-1S：ドレン品名
75：サイズ　**A**：中間用　**B**：コーナー用　**R**：複数回使用型
40：型抜き材厚さ　**H=100**：ドレン高さ
※1 型抜き材のみご発注する場合の型式です。
※2 複数回使用型用ルーフドレンのみご発注の場合の型式です。

■部品構成表

品番	部品名	数量	材質	備考	※1	※2
①	ドレン本体	1	FC150	CS コート	－	○
②	スリーブ	1	塩ビ管	VU 管	－	○
③	型抜き材	1	特殊発泡樹脂	－	○	－
④	ゴムパッキン	1	クロロプレン	－	○	－
⑤	押え板	1	SGCC	－	－	○
⑥	蝶ナット	1	SWRM	M8	－	○
⑦	スタッドボルト	1	SWRM	M8	－	○
⑧	位置決め座	1	－	－	－	○
⑨	固定プレート（ナット付き）	1	SS400	M8	－	○
⑩	押え金具	1	SPCC	※3	○	－

※1　型抜き材のみご発注する場合
※2　複数回使用型専用ルーフドレンのみご発注の場合
※3　品番⑩押え金具は型抜き材厚さ30mmのみ付属致します。

スリーブℓ（H100の場合）

呼ビ径	使用材料	ℓ Cシリーズ	ℓ 従来型 差込	ℓ 従来型 ねじ込
50（2）	VU65	75	60	30
65（2½）	※VU75			
75（3）	VU100			
100（4）	VU125			20

※Cシリーズルーフドレン呼ビ径65のねじ込式はVU100です。

詳細情報

セッティングドレン（排水溝型抜き材）

一回使用型　モルタル・塗膜防水

Aタイプ 中間用

CAD

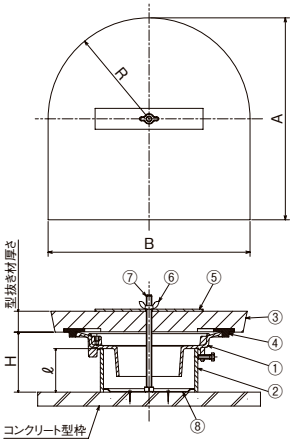

Bタイプ コーナー用

CAD

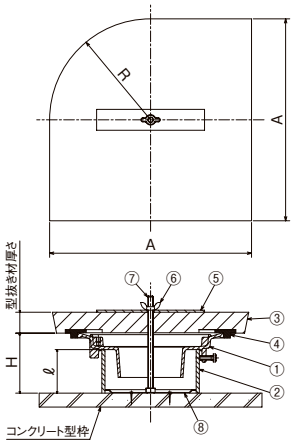

■製品情報

- ●モルタル用ルーフドレンとセットされています。
- ●コンクリート打設後の仕上げが大幅に短縮できる排水溝型抜き材です。
- ●型抜き材厚さは30、40、50の3タイプあります。
- ●型抜き材は発泡スチロール製です。
- ●分割して取外すことができます。

施工要領 070

■注文情報

- ●ご注文の際はドレン高さ(H)寸法をご指示ください。

型式記号説明

例 CRMP-1S-75-A40

CRMP-1S：ドレン品名
75：サイズ　**A**：中間用　**B**：コーナー用
40：型抜き材厚さ

■部品構成表

品番	部品名	数量	材質	備考
①	ドレン本体	1	FC150	CS コート
②	スリーブ	1	塩ビ管	VU 管
③	型抜き材	1	発泡スチロール	—
④	ゴムリング	1	クロロプレンゴム	
⑤	押え板	1	SGCC	
⑥	蝶ナット	1	SWRM	
⑦	スタッドボルト	1		
⑧	位置決め座	1	SS400	

スリーブℓ（H100の場合）

呼び径	使用材料	ℓ Cシリーズ	ℓ 従来型 差込	ℓ 従来型 ねじ込
50(2)	VU65	75	60	30
65(2½)	※VU75			
75(3)	VU100			
100(4)	VU125			20

※Cシリーズルーフドレン呼び径65のねじ込式はVU100です

〈単位：mm〉

型式記号	呼び径	型抜き材厚さ	A	B	R
Aタイプ	50(2) 65(2½)	30	326	272	136
		40	328	276	138
		50	330	280	140
	75(3) 100(4)	30	336	282	141
		40	338	286	143
		50	340	290	145

〈単位：mm〉

型式記号	呼び径	型抜き材厚さ	A	R
Bタイプ	50(2) 65(2½)	30	276	136
		40	278	138
		50	280	140
	75(3) 100(4)	30	286	141
		40	288	143
		50	290	145

■Cシリーズルーフドレン＋排水溝型抜き材セット

〈単位：mm〉

接続方法	型式記号	呼び径	価格(円/セット) 型抜き材厚さ 30mm	40mm	50mm
差込式	CRMP-1S(A・B) 屋上用	50(2)	6,900	7,000	7,200
		65(2½)	8,300	8,400	8,600
		75(3)	8,800	9,000	9,200
		100(4)	10,700	10,900	11,100
	CRMLP-1S(A・B) 屋上・フロアー用	50(2)	6,600	6,700	6,900
		65(2½)	7,700	7,800	8,000
		75(3)	8,200	8,400	8,600
		100(4)	9,900	10,100	10,300
	CBMP-1S(A・B) バルコニー中継用	50(2)	6,600	6,700	6,900
		65(2½)	7,700	7,800	8,000
		75(3)	8,200	8,400	8,600
		100(4)	9,900	10,100	10,300
	CFMP-1S(A・B) 廊下・踊り場用	50(2)	6,600	6,700	6,900
		65(2½)	7,700	7,800	8,000
		75(3)	8,200	8,400	8,600
		100(4)	9,900	10,100	10,300
ねじ込式	CRMG-S(A・B) 屋上用	50(2)	8,000	8,100	8,300
		65(2½)	9,800	9,900	10,100
		75(3)	10,700	10,900	11,100
		100(4)	12,800	13,000	13,200
	CRMLG-S(A・B) 屋上・フロアー用	50(2)	7,700	7,800	8,000
		65(2½)	9,200	9,300	9,500
		75(3)	10,100	10,300	10,500
		100(4)	12,000	12,200	12,400
	CBMG-S(A・B) バルコニー中継用	50(2)	7,700	7,800	8,000
		65(2½)	9,200	9,300	9,500
		75(3)	10,100	10,300	10,500
		100(4)	12,000	12,200	12,400
	CFMG-S(A・B) 廊下・踊り場用	50(2)	7,700	7,800	8,000
		65(2½)	9,200	9,300	9,500
		75(3)	10,100	10,300	10,500
		100(4)	12,000	12,200	12,400

■従来型ルーフドレン＋排水溝型抜き材セット

〈単位：mm〉

接続方法	型式記号	呼び径	価格(円/セット) 型抜き材厚さ 30mm	40mm	50mm
差込式	RMP-1S(A・B) 屋上用	50(2)	7,400	7,500	7,700
		65(2½)	8,500	8,600	8,800
		75(3)	9,200	9,400	9,600
		100(4)	10,900	11,100	11,300
	RMLP-1S(A・B) 屋上・フロアー用	50(2)	7,100	7,200	7,400
		65(2½)	7,900	8,000	8,200
		75(3)	8,600	8,800	9,000
		100(4)	10,100	10,300	10,500
	BMP-1S(A・B) バルコニー中継用	50(2)	7,100	7,200	7,400
		65(2½)	7,900	8,000	8,200
		75(3)	8,600	8,800	9,000
		100(4)	10,100	10,300	10,500
	FMP-1S(A・B) 廊下・踊り場用	50(2)	7,100	7,200	7,400
		65(2½)	7,900	8,000	8,200
		75(3)	8,600	8,800	9,000
		100(4)	10,100	10,300	10,500
ねじ込式	RMG-S(A・B) 屋上用	50(2)	9,200	9,300	9,500
		65(2½)	10,400	10,500	10,700
		75(3)	11,100	11,300	11,500
		100(4)	12,800	13,000	13,200
	RMLG-S(A・B) 屋上・フロアー用	50(2)	8,900	9,000	9,200
		65(2½)	9,800	9,900	10,100
		75(3)	10,500	10,700	10,900
		100(4)	12,000	12,200	12,400
	BMG-S(A・B) バルコニー中継用	50(2)	8,900	9,000	9,200
		65(2½)	9,800	9,900	10,100
		75(3)	10,500	10,700	10,900
		100(4)	12,000	12,200	12,400
	FMG-S(A・B) 廊下・踊り場用	50(2)	8,900	9,000	9,200
		65(2½)	9,800	9,900	10,100
		75(3)	10,500	10,700	10,900
		100(4)	12,000	12,200	12,400

●掲載価格には、消費税が含まれておりません。

Cシリーズ コンパクトシリーズ　公共 公共建築協会評価対象製品　都再 都市再生機構　JCW 日本鋳鉄ふた・排水器具工業会規格

詳細情報

デッキプレート打込用　セッティングドレン（排水溝型抜き材）

一回使用型　モルタル・塗膜防水

Aタイプ 中間用

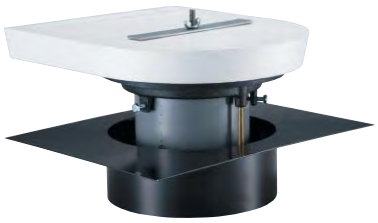

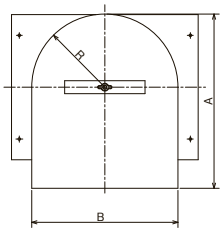

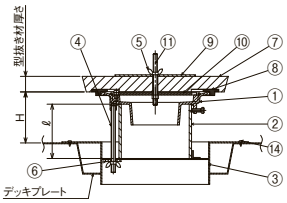

Bタイプ コーナー用

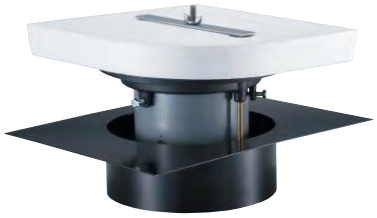

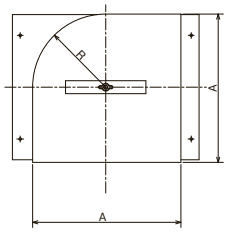

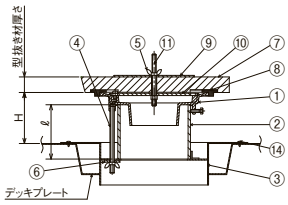

■製品情報

- ●排水溝型抜き材とデッキプレート打込用ルーフドレンのセットです。
- ●ストレーナの変更は可能です。
- ●コンクリート打設後の仕上げが大幅に短縮できる排水溝型抜き材です。
- ●型抜き材厚さは30.40,50の3タイプあります。
- ●型抜き材は発泡スチロール製です。
- ●分割して取外すことができます。

⚠ドレン本体と配管の接続が屋内にくる場合は、ねじ込式のドレンを選定してください。

施工要領 070

■注文情報

- ●ご注文の際はスラブ厚さ（H）寸法をご指示ください。
- ●スラブ厚さ（H）寸法201～500mmまでは**500**円高。501mm以上は別途見積もり致します。

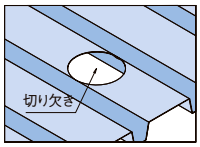

型式記号説明

例 DCRMP-1S-75-A40

DCRMP-1S：ドレン品名
75：ドレンサイズ
A：中間用型抜材　B：コーナー用型抜材
40：型抜き材厚さ

■部品構成表

品番	部品名	数量	材質	備考
①	ドレン本体	1	FC150	CSコート
②	スリーブ	1	塩ビ管	VU管
③	固定金具	1	SPHC	CSコート
④	長ねじボルト	2	SWRM	M8
⑤	蝶ナット	3		
⑥	角座金	2	SPCC	
⑦	型抜き材	1	発泡スチロール	—
⑧	ゴムリング	1	クロロプレンゴム	
⑨	押え板	1	SGCC	
⑩	固定板	1	SPHC	
⑪	スタッドボルト	1	SWRM	M8
付属品	タッピンねじ			

〈単位：mm〉

型式記号	呼び径	型抜き材厚さ	A	B	R
Aタイプ	50（2）	30	326	272	136
		40	328	276	138
		50	330	280	140
	75（3） 100（4）	30	336	282	141
		40	338	286	143
		50	340	290	145

〈単位：mm〉

型式記号	呼び径	型抜き材厚さ	A	R
Bタイプ	50（2）	30	276	136
		40	278	138
		50	280	140
	75（3） 100（4）	30	286	141
		40	288	143
		50	290	145

■Cシリーズデッキプレート打込用ルーフドレン+排水溝型抜き材セット

〈単位：mm〉

接続方法	型式記号	呼び径	H	スリーブℓ（H80mmの場合） 使用材料	ℓ	切り欠き寸法	呼び径	価格（円/セット） 型抜き材厚さ 30mm	40mm	50mm
差込式	DCRMP-1S（A・B）屋上用	50（2）	50～	VU65	85	φ145	50（2）	9,300	9,400	9,600
		75（3）	50～	VU100		φ185	75（3）	11,400	11,600	11,800
		100（4）	50～	VU125		φ215	100（4）	13,400	13,600	13,800
ねじ込式	DCRMG-S（A・B）屋上用	50（2）	50～	VU65		φ145	50（2）	10,400	10,500	10,700
		75（3）	50～	VU100		φ185	75（3）	13,300	13,500	13,700
		100（4）	50～	VU125		φ215	100（4）	15,500	15,700	15,900

フラットデッキ打込み用ルーフドレン 施工例

床スラブに開口を設ける施工は、必要に応じて適正な補強を行ってください。

先穴あけの場合

デッキプレート打込用ルーフドレンをご使用ください。

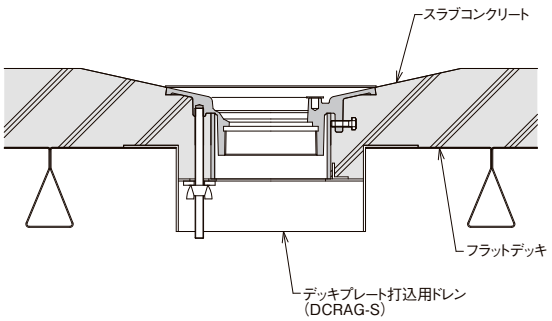

後穴あけの場合

打込み用ルーフドレンをご使用ください。
コンクリート打設後、フラットデッキに穴をあけてください。

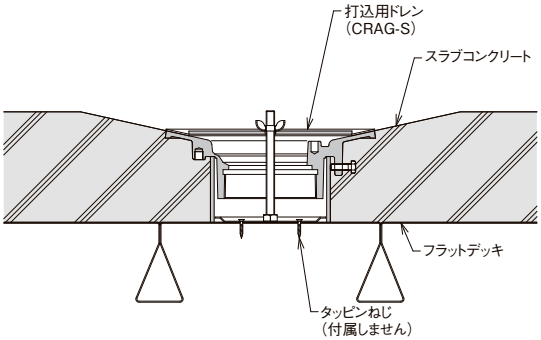

●掲載価格には、消費税が含まれておりません。

モルタル・塗膜防水　差込式

FKC-1S
回転防止付
CAD
都再 AE-606
高ナット仕様：FKC-1S-T

呼び径 50・75

呼び径 100

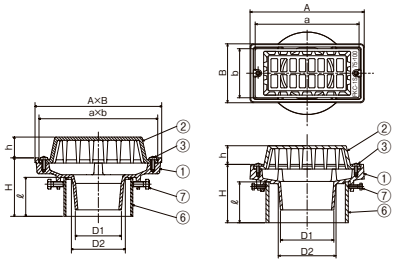

FKCB-1S
バルコニー中継
回転防止付・水はね防止型
CAD 追加
高ナット仕様：FKCB-1S-T

呼び径 50・75

呼び径 100

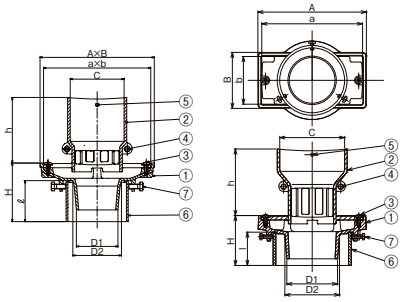

FKCF-1S
回転防止付
CAD
都再 AE-606
高ナット仕様：FKCF-1S-T

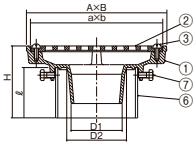

■製品情報
- 鋳鉄製ルーフドレンの塗料にはエポキシ樹脂を用い、カチオン電着塗装(CHUBUスーパーコート＝CSコート)を施しています。
- 溝幅100mmに適用するフロアードレンです。
- ⚠**ドレン本体と配管の接続が屋内にくる場合は、ねじ込式のドレンを選定してください。**

施工要領 070　納まり図 073

■注文情報
- ご注文の際はスラブ厚さ(H)寸法をご指示ください。
- スラブ厚さ(H)寸法201～500mmまでは**500**円高。501mm以上は別途見積もり致します。

〈単位：mm〉

型式記号	呼び径	適用溝底幅	本体 A	本体 B	本体 D1	本体 D2	本体 H	ストレーナ a	ストレーナ b	ストレーナ c	ストレーナ h	スリーブℓ(スラブ厚H100の場合) 使用材料	スリーブℓ(スラブ厚H100の場合) ℓ	呼び径	価格(円)
FKC-1S	50(2)	80	125	82	44	56	70～	109	69	—	29	VU65	70	50(2)	4,900
	75(3)	100	195	100	71	82	80～	178	84	—	32	SU100		75(3)	5,900
	100(4)	100	195	100	92	99	80～	178	84	—	32	VU125		100(4)	8,200
FKCB-1S	50(2)	80	125	82	44	56	70～	112	68	64	94	VU65		50(2)	7,000
	75(3)	100	195	100	71	82	80～	183	86	92	112	SU100		75(3)	8,000
	100(4)	100	195	100	92	99	80～	183	86	117	120	VU125		100(4)	11,300
FKCF-1S	50(2)	80	125	82	44	56	70～	112	69	—	—	VU65		50(2)	4,900
	75(3)	100	195	100	71	82	80～	181	87	—	—	SU100		75(3)	5,900

■部品構成表

品番	部品名	数量	材質	備考
①	本体	1	FC150	CSコート
②	ストレーナ	1※	FC150	
③	止めビス	2	C2700W	M6×12ℓ
④	連結用ビス・ナット	2	C2700W	M6×16ℓ
⑤	固定用ビス	3	C2700W	M6×12ℓ
⑥	スリーブ	1	塩ビ管	—
⑦	六角ボルト	2	SWRM	M6×20ℓ
付属品	位置決め座・スタッドボルト(M8) 蝶ナット・押え板・保護カバー			

※FKCB-1Sの品番②ストレーナはL、Rで1組になります。

モルタル・塗膜防水　ねじ込式

FKG-S
回転防止付
CAD
追加
高ナット仕様：FKG-S-T

呼び径 50・75

呼び径 100

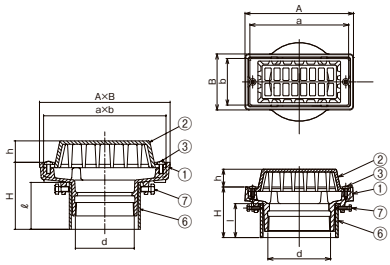

FKGB-S
バルコニー中継
回転防止付・水はね防止型
CAD 追加
高ナット仕様：FKGB-S-T

呼び径 50・75

呼び径 100

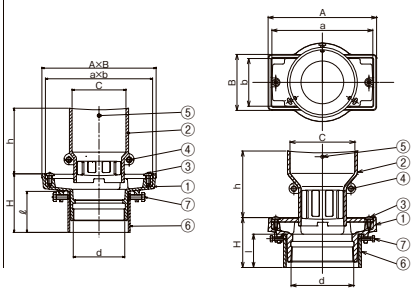

FKGF-S
回転防止付
高ナット仕様：FKGF-S-T

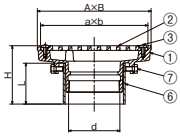

■製品情報
- 鋳鉄製ルーフドレンの塗料にはエポキシ樹脂を用い、カチオン電着塗装(CHUBUスーパーコート＝CSコート)を施しています。
- 溝幅100mmに適用するフロアードレンです。
- dネジ部は管用テーパねじを施しています。

納まり図 073

■注文情報
- ご注文の際はスラブ厚さ(H)寸法をご指示ください。
- スラブ厚さ(H)寸法201～500mmまでは**500**円高。501mm以上は別途見積もり致します。

標準品の位置決め座

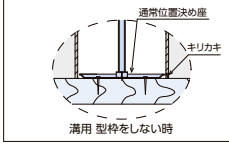

高ナット仕様の位置決め座(溝用型枠施工用)

細溝用フロアードレンに、溝用型枠施工に適した高ナット仕様の位置決め座を用意しています。

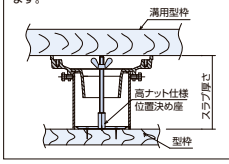

〈単位：mm〉

型式記号	呼び径	ネジ径d	適用溝底幅	本体 A	本体 B	本体 H	ストレーナ a	ストレーナ b	ストレーナ c	ストレーナ h	スリーブℓ(スラブ厚H100の場合) 使用材料	スリーブℓ(スラブ厚H100の場合) ℓ	呼び径	価格(円)
FKG-S	50(2)	Rc2(59.6)	80	125	82	90～	109	69	—	27	VU65	30	50(2)	6,500
	75(3)	Rc3(87.9)	100	195	100	85～	178	84	—	32	SU100	70	75(3)	7,600
	100(4)	Rc4(113.0)	100	195	100	85～	178	84	—	32	VU125	70	100(4)	10,000
FKGB-S	50(2)	Rc2(59.6)	80	125	82	90～	112	68	64	92	VU65	30	50(2)	8,600
	75(3)	Rc3(87.9)	100	195	100	85～	183	86	92	112	SU100	70	75(3)	9,700
	100(4)	Rc4(113.0)	100	195	100	85～	183	86	117	120	VU125	70	100(4)	13,100
FKGF-S	50(2)	Rc2(59.6)	80	125	82	90～	112	69	—	—	VU65	30	50(2)	6,500
	75(3)	Rc3(87.9)	100	195	100	85～	181	87	—	—	SU100	70	75(3)	7,600

■部品構成表

品番	部品名	数量	材質	備考
①	本体	1	FC150	CSコート
②	ストレーナ	1※	FC150	
③	止めビス	2	C2700W	M6×12ℓ
④	連結用ビス・ナット	2	C2700W	M6×16ℓ
⑤	固定用ビス	3	C2700W	M6×12ℓ
⑥	スリーブ	1	塩ビ管	—
⑦	六角ボルト	2	SWRM	M6×20ℓ(M6)
付属品	位置決め座・スタッドボルト(M8) 蝶ナット・押え板・保護カバー			

※FKGB-Sの品番②ストレーナはL、Rで1組になります。

●掲載価格には、消費税が含まれておりません。

Cシリーズ コンパクトシリーズ　公共 公共建築協会評価対象製品　都再 都市再生機構　JCW 日本鋳鉄ふた・排水器具工業会規格

デッキプレート　細溝用フロアードレン　打込用

モルタル・塗膜防水　差込式

DFKC-1S

CAD

呼び径 100

呼び径 50・75

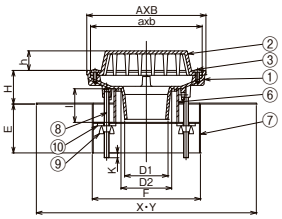

DFKCB-1S

バルコニー中継
水はね防止型

CAD
追加

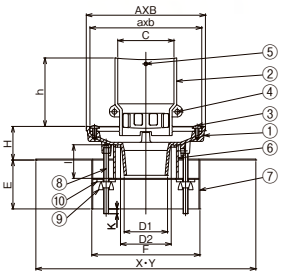

DFKCF-1S

CAD

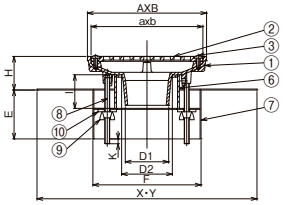

■製品情報

- ●鋳鉄製ルーフドレンの塗料にはエポキシ樹脂を用い、カチオン電着塗装(CHUBUスーパーコート=CSコート)を施しています。
- ●溝幅100mmに適用するフロアードレンです。
- ●接続用のたて樋はVU、VP管兼用です。
- ●各サイズごとの本体は共通です。
- ⚠**ドレン本体と配管の接続が屋内にくる場合は、ねじ込式のドレンを選定してください。**

納まり図 073

■注文情報

- ●ご注文の際はスラブ厚さ(H)寸法をご指示ください。
- ●スラブ厚さ(H)寸法201～500mmまでは**500**円高。501mm以上は別途見積もり致します。

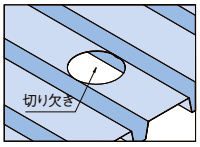

■部品構成表

品番	部品名	数量	材質	備考
①	本体	1	FC150	CSコート
②	ストレーナ	1※	FC150	
③	止めビス	2	C2700W	M6×12ℓ
④	連結用ビス・ナット	2	C2700W	M6×16ℓ
⑤	固定用ビス	3	C2700W	M6×12ℓ
⑥	スリーブ	1	塩ビ管	―
⑦	固定金具	1	SPHC	CSコート
⑧	長ネジボルト	2	SWRM	M8
⑨	蝶ナット	2		
⑩	角座金	2	SPCC	
付属品	保護カバー・タッピンねじ			

※DFKCB-1Sの品番②ストレーナはL、Rで1組になります。

〈単位：mm〉

型式記号	呼び径	適用溝底幅	本体 A	本体 B	本体 D1	本体 D2	ストレーナ a	ストレーナ b	ストレーナ c	ストレーナ h	最大K	H	固定金具 E	固定金具 F	固定金具 X	固定金具 Y	スリーブℓ(スラブ厚H100の場合) 使用材料	スリーブℓ(スラブ厚H100の場合) ℓ	切り欠き寸法	呼び径	価格(円)
DFKC-1S	50(2)	80	125	82	44	56	109	69	―	29	20	50～	80	148	360	160	VU65	100	153	50(2)	9,000
	75(3)	100	195	100	71	83	178	84	―	32	20	50～	80	177	360	185	SU100	100	182	75(3)	10,400
	100(4)	100	195	100	92	99	178	84	―	32	20	50～	80	210	360	280	VU125	100	215	100(4)	12,900
DFKCB-1S	50(2)	80	125	82	44	56	112	68	64	94	20	50～	80	148	360	160	VU65	100	153	50(2)	11,100
	75(3)	100	195	100	71	83	183	86	92	112	20	50～	80	177	360	185	SU100	100	182	75(3)	12,500
	100(4)	100	195	100	92	99	183	86	117	120	20	50～	80	210	360	280	VU125	100	215	100(4)	16,000
DFKCF-1S	50(2)	80	125	82	44	56	112	69	―	―	20	50～	80	148	360	160	VU65	100	153	50(2)	9,000
	75(3)	100	195	100	71	83	181	87	―	―	20	50～	80	177	360	185	SU100	100	182	75(3)	10,400

モルタル・塗膜防水　ねじ込式

DFKG-S

CAD
追加

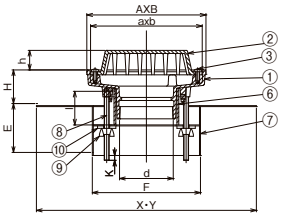

DFKGB-S

バルコニー中継
水はね防止型

CAD
追加

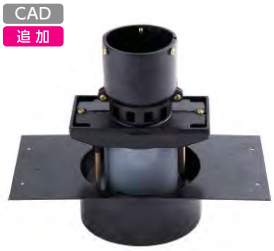

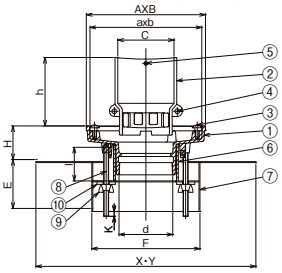

DFKGF-S

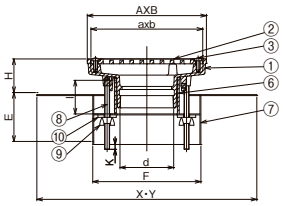

■製品情報

- ●鋳鉄製ルーフドレンの塗料にはエポキシ樹脂を用い、カチオン電着塗装(CHUBUスーパーコート=CSコート)を施しています。
- ●溝幅100mmに適用するフロアードレンです。
- ●dネジ部は管用テーパねじを施しています。
- ●各サイズごとの本体は共通です。

■注文情報

- ●ご注文の際はスラブ厚さ(H)寸法をご指示ください。
- ●スラブ厚さ(H)寸法201～500mmまでは**500**円高。501mm以上は別途見積もり致します。

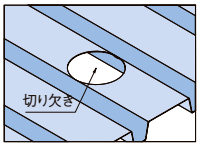

■部品構成表

品番	部品名	数量	材質	備考
①	本体	1	FC150	CSコート
②	ストレーナ	1※	FC150	
③	止めビス	2	C2700W	M6×12ℓ
④	連結用ビス・ナット	2	C2700W	M6×16ℓ
⑤	固定用ビス	3	C2700W	M6×12ℓ
⑥	スリーブ	1	塩ビ管	―
⑦	固定金具	1	SPHC	CSコート
⑧	長ネジボルト	2	SWRM	M8
⑨	蝶ナット	2		
⑩	角座金	2	SPCC	
付属品	保護カバー・タッピンねじ			

※DFKGB-Sの品番②ストレーナはL、Rで1組になります。

〈単位：mm〉

型式記号	呼び径	ネジ径d	適用溝底幅	本体 A	本体 B	ストレーナ a	ストレーナ b	ストレーナ c	ストレーナ h	最大K	H	固定金具 E	固定金具 F	固定金具 X	固定金具 Y	スリーブℓ(スラブ厚H100の場合) 使用材料	スリーブℓ(スラブ厚H100の場合) ℓ	切り欠き寸法	呼び径	価格(円)
DFKG-S	50(2)	Rc2(59.6)	80	125	82	109	69	―	27	20	50～	80	148	360	160	VU65	60	153	50(2)	10,600
	75(3)	Rc3(87.9)	100	195	100	178	84	―	32	20	50～	80	177	360	185	SU100	100	182	75(3)	12,100
	100(4)	Rc4(113.0)	100	195	100	178	84	―	32	20	50～	80	210	360	280	VU125	100	215	100(4)	14,700
DFKGB-S	50(2)	Rc2(59.6)	80	125	82	112	68	64	92	20	50～	80	148	360	160	VU65	60	153	50(2)	12,700
	75(3)	Rc3(87.9)	100	195	100	183	86	92	112	20	50～	80	177	360	185	SU100	100	182	75(3)	14,200
	100(4)	Rc4(113.0)	100	195	100	183	86	117	120	20	50～	80	210	360	280	VU125	100	215	100(4)	17,800
DFKGF-S	50(2)	Rc2(59.6)	80	125	82	112	69	―	―	20	50～	80	148	360	160	VU65	60	153	50(2)	10,600
	75(3)	Rc3(87.9)	100	195	100	181	87	―	―	20	50～	80	177	360	185	SU100	100	182	75(3)	12,100

●掲載価格には、消費税が含まれておりません。

詳細情報

細溝用フロアードレン　打込用

細溝用フロアードレン　モルタル・塗膜防水

FC-1S
差込式
CAD

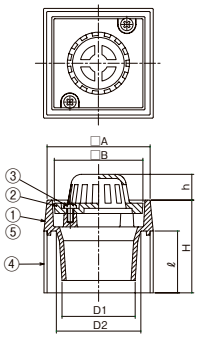

FCF-1S
差込式
CAD

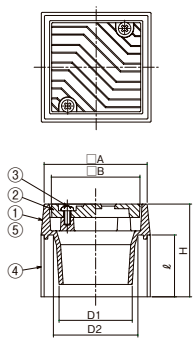

FG-S
ねじ込式
CAD

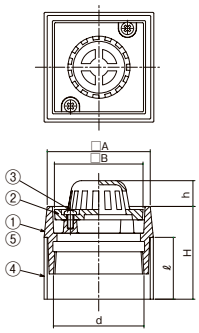

FGF-S
ねじ込式
CAD

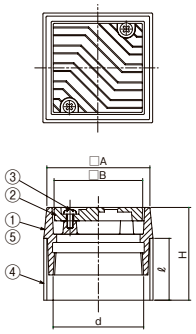

■製品情報
- ●鋳鉄製ルーフドレンの塗料にはエポキシ樹脂を用い、カチオン電着塗装(CHUBUスーパーコート=CSコート)を施しています。
- ●溝幅100mmに適用するドレンです。
- ●dネジ部は管用テーパねじを施しています。
- ⚠**ドレン本体と配管の接続が屋内にくる場合は、ねじ込式のドレンを選定してください。**

■注文情報
- ●ご注文の際はスラブ厚さ(H)寸法をご指示ください。
- ●スラブ厚さ(H)寸法201～500mmまでは**500**円高。501mm以上は別途見積もり致します。

■部品構成表

品番	部品名	数量	材質	備考
①	本体	1	FC150	CSコート
②	ストレーナ	1		
③	止めビス	2	C2700W	M6×12ℓ
④	スリーブ	1	塩ビ管	―
⑤	六角ボルト※	2	SWRM	M6×20ℓ
付属品	位置決め座・スタッドボルト(M8) 蝶ナット・押え板・保護カバー			

※FG-S-50、FG-F-S-50はLアンカー(M6)になります

〈単位：mm〉

型式記号	呼び径	ネジ径d	適用溝底幅	本体 A	本体 H	本体 D1	本体 D2	ストレーナ B	ストレーナ h	スリーブℓ(スラブ厚H100の場合) 使用材料	スリーブℓ	呼び径	価格(円)
FC-1S	50(2)	―	100	100	70～	44	56	86	25	VU65	70	50(2)	4,900
FCF-1S	75(3)	―	100	100	80～	71	83	86	25	SU100		75(3)	5,300
FG-S	50(2)	Rc2(59.6)	100	100	70～	―	―	86	25	VU65	50	50(2)	5,400
FGF-S	75(3)	Rc3(87.9)	100	100	70～	―	―	86	25	SU100	70	75(3)	6,400

細溝用よこ引きドレン

モルタル・塗膜防水　ねじ込式

CMC-S
打込用・細溝用
モルタル防水
CAD

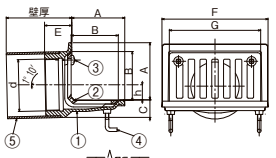

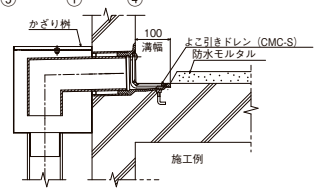

バルコニードレン

モルタル・塗膜防水　差込式

BMYU-1S
打込用・バルコニー中継
都再 AE-603

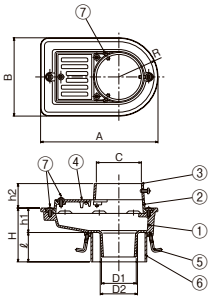

BMWU-1S
打込用・バルコニー中継

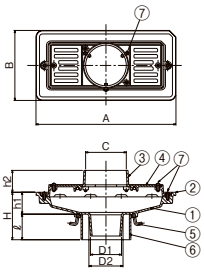

■製品情報
- ●鋳鉄製ルーフドレンの塗料にはエポキシ樹脂を用い、カチオン電着塗装(CHUBUスーパーコート=CSコート)を施しています。

CMC-S
- ●溝幅100mmに適用するよこ引きドレンです。
- ●品番⑤スリーブにより指定の壁厚寸法になりますので、ご注文の際は壁厚寸法をご指示ください。

BMYU-1S、BMWU-1S
- ●受枠のたて樋差し込み部分が分離できます。

納まり図 072

■注文情報
- ●ご注文の際はスラブ厚さ(H)寸法をご指示ください。
- ●スラブ厚さ(H)寸法201～500mmまでは**500**円高。501mm以上は別途見積もり致します。

■CMC-S部品構成表

品番	部品名	数量	材質	備考
①	本体	1	FC150	CSコート
②	ストレーナ	1	FC150	
③	止めビス	2	C2700W	M6×12ℓ
④	アンカー	4	SWRM	ユニクロメッキ
⑤	スリーブ	1	塩ビ管	VU管
付属品	位置決め座・スタッドボルト(M8) 蝶ナット・押え板・保護カバー			

■BMYU-1S、BMWU-1S部品構成表

品番	部品名	数量	材質	備考
①	本体	1	FC150	CSコート
②	受枠A	1		
③	受枠B	1		
④	ストレーナ	1(2)※	FC150	CSコート
⑤	アンカーボルト	2	SWRM	ユニクロメッキ
⑥	スリーブ	1	塩ビ管	VU管
⑦	止めビス	8(9)※	C2700W	M6×12ℓ
付属品	位置決め座・スタッドボルト(M8) 蝶ナット・押え板・保護カバー			

※(　)数量はBMWU-1Sです。

〈単位：mm〉

型式番号	呼び径	ネジ径d	適用溝底幅	本体 A	本体 C	本体 E	本体 F	本体 h	ストレーナ B	ストレーナ G	スリーブℓ(壁厚100の場合) 使用材料	スリーブℓ	呼び径	価格(円)
CMC-S	50(2)	Rc2(59.6)	100	97	30	46	180	8	84	155	VU65	75	50(2)	8,000
	75(3)	Rc3(87.9)	100	97	30	46	180	22	84	155	VU100		75(3)	9,300

型式記号	呼び径	本体 A	本体 B	本体 D1	本体 D2	本体 R	本体 H	本体 h1	受枠 C	受枠 h2	スリーブℓ(スラブ厚H120の場合) 使用材料	スリーブℓ	呼び径	価格(円)
BMYU-1S	50(2)	185	125	47	51	62.5	100～	50	64	45	VU65	70	50(2)	7,000
	65(2½)	215	145	62	67	72.5	100～	50	80	45	VU75		65(2½)	7,800
	75(3)	240	160	71	77	80.0	100～	50	93	50	VU100		75(3)	10,000
	100(4)	295	205	94	100	102.5	100～	50	119	55	VU125		100(4)	12,100
BMWU-1S	75(3)	320	160	71	77	―	100～	50	93	50	VU100		75(3)	13,200
	100(4)	385	205	94	100	―	100～	50	119	55	VU125		100(4)	14,000

●掲載価格には、消費税が含まれておりません。　Cシリーズ コンパクトシリーズ　公共 公共建築協会評価対象製品　都再 都市再生機構　JCW 日本鋳鉄ふた・排水器具工業会規格

詳細情報

よこ引きドレン　防水層張掛け幅50mm

アスファルト・シート防水 | ねじ込式 | つば広タイプ

HCS-5S
打込用
CAD

HCS-5SR
打込用
CAD
JCW 301RJ-BA

HCS-5
後付用
CAD

HCS-5R
後付用
CAD

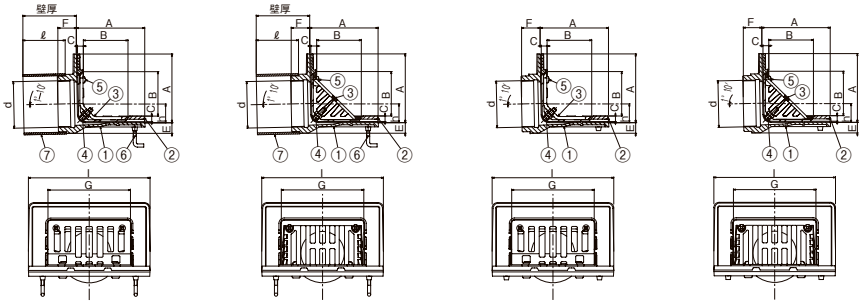

■製品情報
- ●防水層の張掛け幅が50mm以上ありますので、防水層との密着性が向上し、より確実にできます。
- ●露出防水としてもご使用できます。
- ●品番④のボルト(50ℓ)で対応可能な防水層厚さは10mm程度までです。それ以上の防水層厚さの場合は別途ご相談ください。
- ●防水層押えには排水用の溝がありますので、排水がスムーズに行えます。
- ●鋳鉄製ルーフドレンの塗料にはエポキシ樹脂を用い、カチオン電着塗装(CHUBUスーパーコート=CSコート)を施しています。
- ●dネジ部は管用テーパねじを施しています。
- ●スラブ配筋にあたらないように(E寸法)を最小限に小さくしてあります。
- ●各サイズごとの本体と防水層押えは共通です。

施工要領 069　納まり図 074

■注文情報
HCS-5S、HCS-5SR
- ●ご注文の際は壁厚寸法をご指示ください。
- ●壁厚寸法201～500mmまでは**500**円高。501mm以上は別途見積り致します。

■部品構成表

品番	部品名	数量	材質	備考
①	本体	1	FC150	CSコート
②	防水層押え	1		
③	ストレーナ	1		
④	ボルト・ナット・座金	2	C3604	M8×50ℓ
⑤	止めビス	2(4)※	C2700W	M6×12(14)ℓ
⑥	アンカーボルト	4	SWRM	ユニクロメッキ付
⑦	スリーブ	1	塩ビ管	ー
付属品	位置決め座・スタッドボルト(M8) 蝶ナット・押え板・保護カバー			打込用のみ

※呼ビ径125・150の止めビスはM6×14ℓ
数量は4個(HCS-5S・HCS-5)

〈単位：mm〉

呼ビ径	ネジ径d	本体 A	本体 E	本体 F	本体 I	本体 h	防水層押え C	ストレーナ B	ストレーナ G	スリーブℓ(壁厚100の場合) 使用材料	ℓ	呼ビ径	HCS-5S 価格(円)	HCS-5SR 価格(円)	HCS-5 価格(円)	HCS-5R 価格(円)
75(3)	Rc3(87.9)	130	20	35	230	36.5	11	84	155	VU100	75	75(3)	14,700	14,700	14,400	14,400
100(4)	Rc4(113.0)	155	23	40	260	47.5	11	100	172	VU125		100(4)	19,100	19,100	18,600	18,600
125(5)	Rc5(138.4)	180	26	44	280	55.0	12	125	186	VU150		125(5)	30,700	30,700	29,800	29,800
150(6)	Rc6(163.8)	198	27	50	310	65.0	12	160	254	LP180		150(6)	39,900	39,900	38,400	38,400

よこ引きドレン　防水層張掛け幅100mm

アスファルト・シート防水 | ねじ込式 | つば広タイプ

HCS-10S
打込用

HCS-10SR
打込用
公共 JCW 301RJ-FA (75,100,125,150)

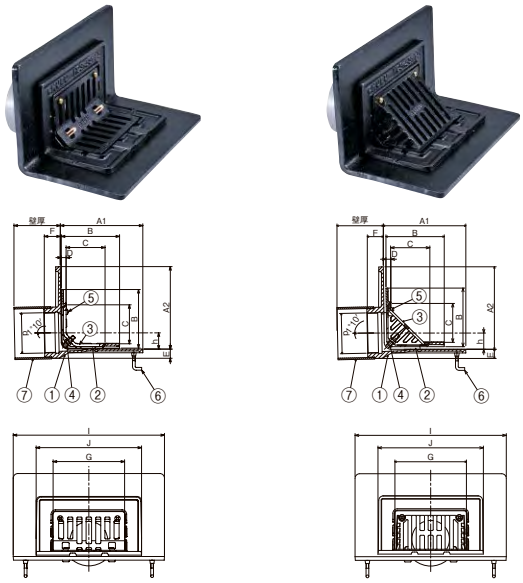

■製品情報
- ●防水層の張掛け幅が100mm以上ありますので、防水層との密着性が向上し、より確実にできます。
- ●露出防水としてもご使用できます。
- ●品番④のボルト(50ℓ)で対応可能な防水層厚さは10mm程度までです。それ以上の防水層厚さの場合は別途ご相談ください。
- ●防水層押えには排水用の溝がありますので、排水がスムーズに行えます。
- ●鋳鉄製ルーフドレンの塗料にはエポキシ樹脂を用い、カチオン電着塗装(CHUBUスーパーコート=CSコート)を施しています。
- ●dネジ部は管用テーパねじを施しています。
- ●スラブ配筋にあたらないように(E寸法)を最小限に小さくしてあります。
- ●防水層押え及びストレーナはHCS-5S(R)と共通です。

■注文情報
- ●ご注文の際は壁厚寸法をご指示ください。
- ●壁厚寸法201～500mmまでは**500**円高。501mm以上は別途見積りいたします。

施工要領 069　納まり図 074

■部品構成表

品番	部品名	数量	材質	備考
①	本体	1	FC150	CSコート
②	防水層押え	1		
③	ストレーナ	1		
④	ボルト・ナット・座金	2	C3604	M8×50ℓ
⑤	止めビス	2(4)※	C2700W	M6×12(14)ℓ
⑥	アンカーボルト	4	SWRM	ユニクロメッキ付
⑦	スリーブ	1	塩ビ管	VU管
付属品	位置決め座・スタッドボルト(M8)・ 蝶ナット・押え板・保護カバー			

※呼ビ径125・150・200の止めビスはM6×14ℓ
数量は4個(HCS-10S)

〈単位：mm〉

呼ビ径	ネジ径d	本体 A1	本体 A2	本体 E	本体 F	本体 I	本体 h	防水層押え B	防水層押え D	防水層押え J	ストレーナ C	ストレーナ G	スリーブℓ(壁厚100の場合) 使用材料	ℓ	呼ビ径	HCS-10S 価格(円)	HCS-10SR 価格(円)
75(3)	Rc3(87.9)	182	180	20	37	330	35	128	11	228	84	155	VU100	75	75(3)	27,500	27,500
100(4)	Rc4(113.0)	215	205	20	43	360	47.5	153	11	258	100	172	VU125		100(4)	33,600	33,600
125(5)	Rc5(138.4)	228	226	25	44	360	54	178	12	278	125	186	VU150		125(5)	48,000	48,000
150(6)	Rc6(163.8)	250	240	27	50	385	64	198	12	308	160	254	LP180		150(6)	67,000	67,000
200(8)	PT8(214.6)	280	298	25	53	432	93	260	12	370	204	262	SGP225	70	200(8)	95,000	95,000

●掲載価格には、消費税が含まれておりません。

詳細情報

よこ引き　塩ビシート防水用(本体塩ビ被覆)打込みルーフドレン　防水張掛け幅50mm

塩ビシート防水 | ねじ込式 | つば広タイプ

HCS-5SE
打込用
CAD

本体塩ビ被覆　防水層押え

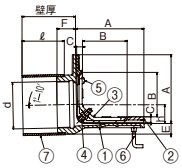

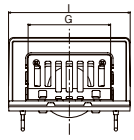

HCS-5SRE
打込用
CAD

平ストレーナ　ドームストレーナ

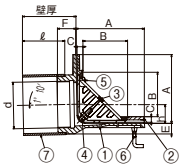

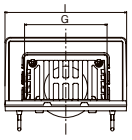

シートとドレン(本体塩ビ被覆)の融着施工方法

①熱風機でドレン本体と塩ビシートを加熱し、ローラー小手でドレン本体と塩ビシートをしっかり融着させます。

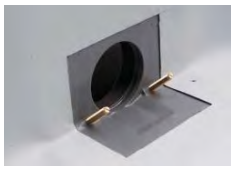

②防水施工 工事完了

③防水層押えとストレーナをセットして完了

■製品情報
- ●塩ビシートとドレン本体を融着することで信頼性の高い防水ができます。
- ●防水層の張掛け幅が50mm以上あり、防水層との密着性が向上します。
- ●防水層押えには排水用の溝がありますので、排水がスムーズに行えます。
- ●防水層押え・ストレーナの塗料にはエポキシ樹脂を用い、カチオン電着塗装(CHUBUスーパーコート=CSコート)を施しています。
- ●dネジ部は管用テーパねじを施しています。
- ●スラブ配筋にあたらないように(E寸法)を最小限に小さくしてあります。

■注文情報
- ●ご注文の際は壁厚寸法をご指示ください。
- ●壁厚寸法201～500mmまでは**500**円高。

■部品構成表

品番	部品名	数量	材質	備考
①	本体	1	FC150	塩ビ被覆
②	防水層押え	1		CSコート
③	ストレーナ	1		
④	ボルト・ナット・座金	2	C3604	M8×50ℓ
⑤	止めビス	2	C2700W	M6×12ℓ
⑥	アンカーボルト	4	SWRM	ユニクロメッキ付
⑦	スリーブ	1	塩ビ管	―
付属品	位置決め座・スタッドボルト(M8) 蝶ナット・押え板・保護カバー			打込用のみ

〔施工手順を動画で確認できます〕

動　画

〈単位：mm〉

呼び径	ネジ径d	本体 A	本体 E	本体 F	本体 I	本体 h	防水層押え C	ストレーナ B	ストレーナ G	スリーブℓ(壁厚100の場合) 使用材料	スリーブℓ(壁厚100の場合) ℓ	呼び径	HCS-5SE 価格(円)	HCS-5SRE 価格(円)
75(3)	Rc3(87.9)	130	20	35	230	36.5	11	84	155	VU100	75	**75(3)**	**29,000**	**29,000**
100(4)	Rc4(113.0)	155	23	40	260	47.5	11	100	172	VU125		**100(4)**	**33,400**	**33,400**

よこ引きドレン

アスファルト・シート防水 | ねじ込式

CHCS-S
打込用
CAD　Cシリーズ

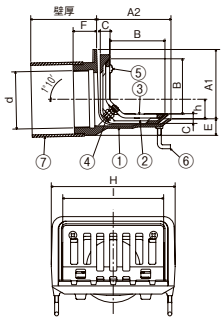

CHCS-SR
打込用
CAD　Cシリーズ

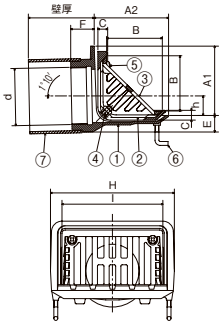

CHCS
後付用
CAD　Cシリーズ

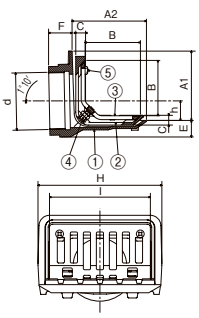

CHCS-R
後付用
CAD　Cシリーズ

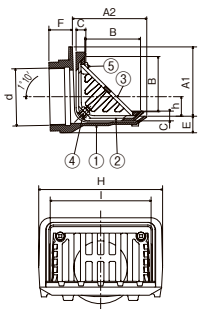

■製品情報
- ●鋳鉄製ルーフドレンの塗料にはエポキシ樹脂を用い、カチオン電着塗装(CHUBUスーパーコート=CSコート)を施しています。
- ●dネジ部は管用テーパねじを施しています。
- ●露出防水にもご使用できます。
- ●品番④のボルト(50ℓ)で対応可能な防水層厚さは10mm程度までです。それ以上の防水層厚さの場合は別途ご相談ください。
- ●各サイズごとの本体と防水層押えは共通です。

CHCS-S、CHCS-SR
- ●スラブ配筋にあたらないよう(E寸法)を最小限に小さくしてあります。
- ●4本のアンカーにより本体をしっかりと固定します。

施工要領 069

■注文情報
CHCS-S、CHCS-SR
- ●ご注文の際は壁厚寸法をご指示ください。
- ●壁厚寸法201～500mmまでは**500**円高。501mm以上は別途見積もり致します。

■部品構成表

品番	部品名	数量	材質	備考
①	本体	1	FC150	CSコート
②	防水層押え	1		
③	ストレーナ	1		
④	ボルト・ナット	2	C3604	M8×50ℓ
⑤	止めビス	2(4)※	C2700W	M6×12(14)ℓ
⑥	アンカーボルト	4	SWRM	ユニクロメッキ付
⑦	スリーブ	1	塩ビ管※	―
付属品	位置決め座・スタッドボルト(M8) 蝶ナット・押え板・保護カバー			打込用のみ

※呼び径125・150・200の止めビスはM6×14ℓ
数量は4個(CHCS-S・CHCS)

〈単位：mm〉

呼び径	ネジ径d	本体 A1	本体 A2	本体 E	本体 F	本体 H	本体 h	防水層押え C	ストレーナ B	ストレーナ l	スリーブℓ(壁厚100の場合) 使用材料	スリーブℓ(壁厚100の場合) ℓ	呼び径	CHCS-S 価格(円)	CHCS-SR 価格(円)	CHCS 価格(円)	CHCS-R 価格(円)
50(2)	Rc2(59.6)	97	107	19	35	155	18.0	15	75	120	VU65	75	**50(2)**	**8,900**	**8,900**	**7,500**	**7,500**
65(2½)	Rc2½(75.2)	97	107	24	42	155	25.5	15	75	120	VU75	60	**65(2½)**	**9,800**	**9,800**	**8,400**	**8,400**
75(3)	Rc3(87.9)	106.5	116	25	35	190	30.0	15	84	155	VU100	75	**75(3)**	**11,000**	**11,000**	**9,600**	**9,600**
100(4)	Rc4(113.0)	122	132	29	40	206	38.5	15	100	172	VU125		**100(4)**	**14,300**	**14,300**	**12,800**	**12,800**
125(5)	Rc5(138.4)	152.5	158.5	29	40	220	51.0	15	125	186	VU150		**125(5)**	**21,700**	**21,700**	**18,900**	**18,900**
150(6)	Rc6(163.8)	180	190	29	40	290	63.0	15	160	254	LP180		**150(6)**	**32,200**	**32,200**	**28,100**	**28,100**
200(8)	PT8(214.6)	230	240	34	50	300	84.5	15	204	262	SGP225	70	**200(8)**	**86,700**	**86,700**	**82,000**	**82,000**

●掲載価格には、消費税が含まれておりません。

Cシリーズ コンパクトシリーズ　公共 公共建築協会評価対象製品　都再 都市再生機構　JCW 日本鋳鉄ふた・排水器具工業会規格

詳細情報

よこ引きドレン

モルタル・塗膜防水 | ねじ込式 | 仕上モルタル対応

CCM-S
打込用
CAD Cシリーズ

CCM-SR
打込用
CAD Cシリーズ

CCM
後付用
CAD Cシリーズ

CCM-R
後付用
CAD Cシリーズ

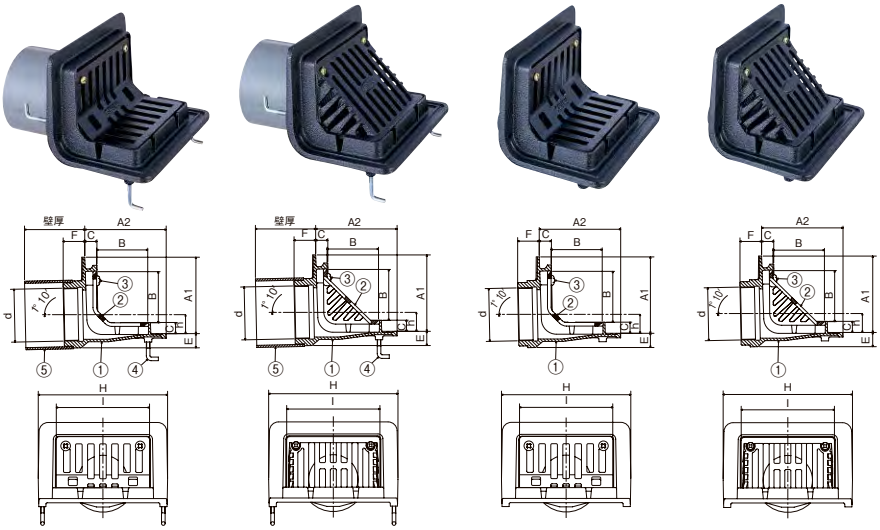

■製品情報
●鋳鉄製ルーフドレンの塗料にはエポキシ樹脂を用い、カチオン電着塗装(CHUBUスーパーコート=CSコート)を施しています。
●dネジ部は管用テーパねじを施しています。
●各サイズごとの本体は共通です。
CCM-S、CCM-SR
●スラブ配筋にあたらないよう(E寸法)を最小限に小さくしてあります。
●4本のアンカーにより本体をしっかりと固定します。
⚠仕上モルタル等を行わない場合は、CMN-S、CMN-SRを選定してください。

施工要領 069 納まり図 074

■注文情報
CCM-S、CCM-SR
●ご注文の際は壁厚寸法をご指示ください。
●壁厚寸法201～500mmまでは**500**円高。501mm以上は別途見積もり致します。

■部品構成表

品番	部品名	数量	材質	備考
①	本体	1	FC150	CSコート
②	ストレーナ	1		
③	止めビス	2(4)※	C2700W	M6×12(14)ℓ
④	アンカーボルト	4	SWRM	ユニクロメッキ付
⑤	スリーブ	1	塩ビ管	―
付属品	位置決め座・スタッドボルト(M8) 蝶ナット・押え板・保護カバー			打込用のみ

※呼ビ径125・150の止めビスはM6×14ℓ
数量は4個(CCM-S・CCM)

〈単位：mm〉

呼ビ径	ネジ径d	本体 A1	本体 A2	本体 C	本体 E	本体 F	本体 H	本体 h	ストレーナ B	ストレーナ l	スリーブℓ(壁厚100の場合) 使用材料	スリーブℓ(壁厚100の場合) ℓ	呼ビ径	CCM-S 価格(円)	CCM-SR 価格(円)	CCM 価格(円)	CCM-R 価格(円)
50(2)	Rc2(59.6)	117.5	126	20	16.5	35	180	20.5	75	120	VU65	75	**50(2)**	**7,800**	**7,800**	**6,400**	**6,400**
65(2½)	Rc2½(75.2)	117.5	124	20	19.0	42	180	30.5	75	120	VU75	60	**65(2½)**	**8,600**	**8,600**	**7,200**	**7,200**
75(3)	Rc3(87.9)	127	135	20	23.5	35	215	31.5	84	155	VU100	75	**75(3)**	**9,400**	**9,400**	**8,000**	**8,000**
100(4)	Rc4(113.0)	142	150	20	25.5	40	230	41.0	100	172	VU125		**100(4)**	**12,100**	**12,100**	**10,600**	**10,600**
125(5)	Rc5(138.4)	168	176	20	26.0	40	245	54.0	125	186	VU150		**125(5)**	**18,700**	**18,700**	**15,900**	**15,900**
150(6)	Rc6(163.8)	204	211	20	21.0	40	315	66.0	160	254	LP180		**150(6)**	**26,300**	**26,300**	**22,200**	**22,200**

よこ引きドレン　仕上モルタル不要

塗膜防水 | ねじ込式 | 仕上モルタル不要

CMN-S
CAD Cシリーズ

CMN-SR
CAD Cシリーズ

特長
仕上モルタルが不要のため施工が簡単でスピーディーです。
工期を大幅に短縮する事が可能です。

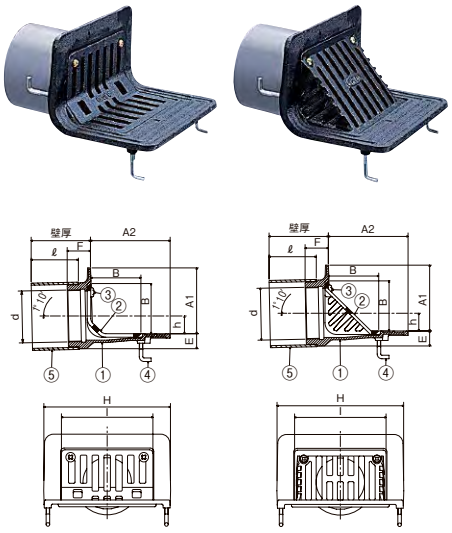

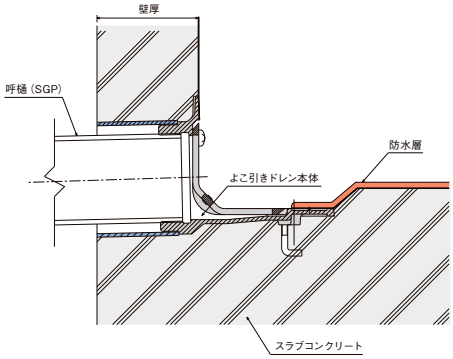

■製品情報
●鋳鉄製ルーフドレンの塗料にはエポキシ樹脂を用い、カチオン電着塗装(CHUBUスーパーコート=CSコート)を施しています。
●dネジ部は管用テーパねじを施しています。
●仕上げモルタル等をしない場合にご使用ください。

■注文情報
●ご注文の際は壁厚寸法をご指示ください。
●壁厚寸法201～500mmまでは**500**円高。501mm以上は別途見積もり致します。

■部品構成表

品番	部品名	数量	材質	備考
①	本体	1	FC150	CSコート
②	ストレーナ	1		
③	止めビス	2	C2700W	M6×12ℓ
④	アンカーボルト	4	SWRM	ユニクロメッキ付
⑤	スリーブ	1	塩ビ管	VU管
付属品	位置決め座・スタッドボルト(M8) 蝶ナット・押え板・保護カバー			

〈単位：mm〉

呼ビ径	ネジ径d	本体 A1	本体 A2	本体 E	本体 F	本体 H	本体 h	ストレーナ B	ストレーナ l	スリーブℓ(壁厚100の場合) 使用材料	スリーブℓ(壁厚100の場合) ℓ	呼ビ径	CMN-S 価格(円)	CMN-SR 価格(円)
75(3)	Rc3(87.9)	113	135	25	40	215	30	84	155	VU100	75	**75(3)**	**9,400**	**9,400**
100(4)	Rc4(113.0)	135	151	26	45	232	41	100	172	VU125		**100(4)**	**12,100**	**12,100**

詳細情報

●掲載価格には、消費税が含まれておりません。

よこ引きドレン

モルタル・塗膜防水 | ねじ込式 | 仕上モルタル対応

CM-S
打込用
CAD

CM-SR
打込用
CAD
都再 AE-607

CM
後付用
CAD

CM-R
後付用
CAD 都再 AE-607

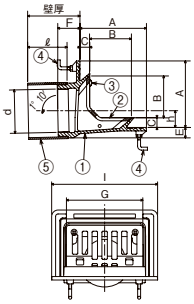
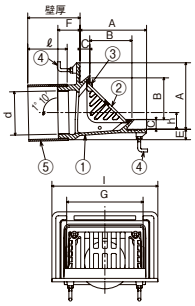
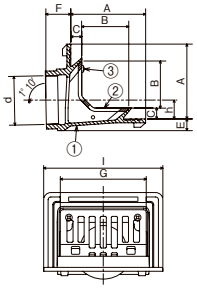
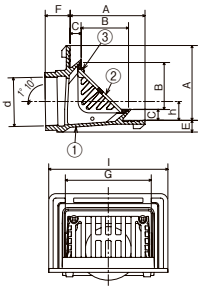

■製品情報
●鋳鉄製ルーフドレンの塗料にはエポキシ樹脂を用い、カチオン電着塗装(CHUBUスーパーコート=CSコート)を施しています。
●dネジ部は管用テーパねじを施しています。
●各サイズごとの本体は共通です。
CM-S、CM-SR
●スラブ配筋にあたらないように(E寸法)を最小限に小さくしてあります。
⚠仕上モルタル等を行わない場合は、CMN-S、CMN-SRを選定してください。
施工要領 069 納まり図 074

■注文情報
CM-S、CM-SR
●ご注文の際は壁厚寸法をご指示ください。
●壁厚寸法201～500mmまでは**500**円高。
501mm以上は別途見積もり致します。

■部品構成表

品番	部品名	数量	材質	備考
①	本体	1	FC150	CSコート
②	ストレーナ	1		
③	止めビス	2(4)※	C2700W	M6×12(14)ℓ
④	アンカーボルト	4	SWRM	ユニクロメッキ付
⑤	スリーブ	1	塩ビ管	VU管
付属品	位置決め座・スタッドボルト(M8)蝶ナット・押え板・保護カバー			打込用のみ

※呼び径125の止めビスはM6×14ℓ
数量は4個(CM-S・CM)

〈単位：mm〉

呼び径	ネジ径d	本体 A	本体 C	本体 E	本体 F	本体 I	本体 h	ストレーナ B	ストレーナ G	スリーブℓ(壁厚100の場合) 使用材料	スリーブℓ(壁厚100の場合) ℓ	呼び径	CM-S 価格(円)	CM-SR 価格(円)	CM 価格(円)	CM-R 価格(円)
50(2)	Rc2(59.6)	105	15	19.5	41	180	19.5	60	120	VU65	65	**50(2)**	**9,900**	**9,900**	**8,300**	**8,300**
65(2½)	Rc2½(75.2)	105	15	26.0	51	180	24.0	60	120	VU75	50	**65(2½)**	**11,800**	**11,800**	**8,900**	**8,900**
75(3)	Rc3(87.9)	135	20	24.5	45	215	31.0	84	155	VU100	70	**75(3)**	**12,200**	**12,200**	**10,100**	**10,100**
100(4)	Rc4(113.0)	150	20	24.5	49	232	43.0	100	172	VU125	65	**100(4)**	**14,400**	**14,400**	**12,100**	**12,100**
125(5)	Rc5(138.4)	175	20	31.5	53	246	47.5	125	186	VU150		**125(5)**	**24,000**	**24,000**	**20,200**	**20,200**

後付用　よこ引きドレン

モルタル・塗膜防水 | ねじ込式

CG
後付用
モルタル・塗膜防水

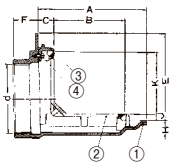
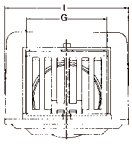

CG　納まり図

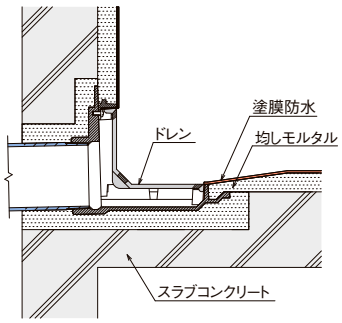

■製品情報
●鋳鉄製ルーフドレンの塗料にはエポキシ樹脂を用い、カチオン電着塗装(CHUBUスーパーコート=CSコート)を施しています。
●dネジ部は管用テーパねじを施しています。

■CG部品構成表

品番	部品名	数量	材質	備考
①	本体	1	FC150	CSコート
②	ストレーナ	1		
③	受枠	1		
④	止めビス	1	SS	M5×10ℓ

〈単位：mm〉

型式番号	呼び径	ネジ径d	本体 A	本体 E	本体 F	本体 H	本体 I	本体 h	本体 J	ストレーナ B	ストレーナ G	ストレーナ K	受枠 C	呼び径	価格(円)
CG	**50(2)**	Rc2(59.6)	140	90	27	29.5	140	6.5	10	90	80	60	20	**50(2)**	**7,200**
	65(2½)	Rc2½(75.2)	140	90	29	30.0	140	14.0	10	90	80	60	20	**65(2½)**	**7,900**
	75(3)	Rc3(87.9)	175	140	34	30.0	200	21.0	10	115	130	100	25	**75(3)**	**9,500**
	100(4)	Rc4(113.0)	175	140	38	30.0	200	33.0	10	115	130	100	25	**100(4)**	**10,700**

詳細情報

●掲載価格には、消費税が含まれておりません。

Cシリーズ コンパクトシリーズ　公共 公共建築協会評価対象製品　都再 都市再生機構　JCW 日本鋳鉄ふた・排水器具工業会規格

外断熱工法用　よこ引きドレン　防水層張掛け幅50mm

アスファルト・シート防水　ねじ込式

HCS-5SD　HCS-5SDR

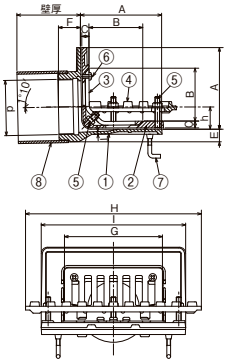

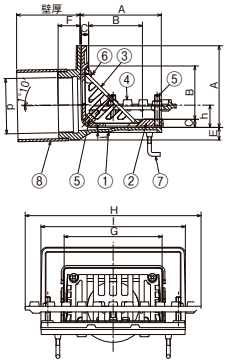

■製品情報

- ●防水層の張掛け幅が50mm以上ありますので、防水層との密着性が向上し、より確実にできます。
- ●鋳鉄製ルーフドレンの塗料にはエポキシ樹脂を用い、カチオン電着塗装(CHUBUスーパーコート=CSコート)を施しています。
- ●アスファルト防水・シート防水のいずれかと断熱材を併用する防水工法用ドレンです。
- ●dネジ部は管用テーパねじを施しています。
- ●品番⑤のボルト(50ℓ)で対応可能な防水層厚さは10mm程度で、断熱材厚さは30mm程度までです。それ以上の防水層厚さ、及び断熱材厚さの場合は別途ご相談ください。
- ●各サイズごとの本体と防水層押え・断熱材押えは共通です。

納まり図 074

■注文情報

- ●ご注文の際は壁厚寸法・断熱材厚みをご指示ください。
- ●壁厚寸法201～500mmまでは**500**円高。501mm以上は別途見積もり致します。

■部品構成表

品番	部品名	数量	材質	備考
①	本体	1	FC150	CSコート
②	防水層押え	1		
③	ストレーナ	1		
④	断熱材押え	1		
⑤	ボルト・ナット・座金	5	C3604	M8×50ℓ
⑥	止めビス	2(4)※	C2700W	M6×12(14)ℓ
⑦	アンカー	4	SWRM	ユニクロメッキ
⑧	スリーブ	1	塩ビ管	VU管
付属品	位置決め座・スタッドボルト(M8)・蝶ナット・押え板・保護カバー			

※呼ビ径125・150の止めビスはM6×14ℓ
数量は4個(HCS-5SD)

〈単位：mm〉

呼ビ径	ネジ径d	本体 A	本体 E	本体 F	本体 I	本体 h	防水層押え C	ストレーナ B	ストレーナ G	断熱材押え H	スリーブℓ(壁厚100の場合) 使用材料	スリーブℓ(壁厚100の場合) ℓ	呼ビ径	HCS-5SD 価格(円)	HCS-5SDR 価格(円)
75(3)	Rc3(87.9)	130	20	35	230	36.5	11	84	155	280	VU100	75	**75(3)**	**17,800**	**17,800**
100(4)	Rc4(113.0)	155	23	40	260	47.5	11	100	172	300	VU125		**100(4)**	**21,600**	**21,600**
125(5)	Rc5(138.4)	180	26	44	280	55.0	12	125	186	304	VU150		**125(5)**	**33,500**	**33,500**
150(6)	Rc6(163.8)	198	27	50	310	65.0	12	160	254	334	LP180		**150(6)**	**46,700**	**46,700**

外断熱工法用　よこ引きドレン　防水層張掛け幅100mm

アスファルト・シート防水　ねじ込式

HCS-10SD　HCS-10SDR

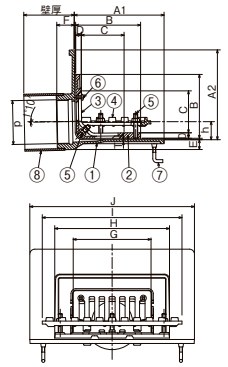

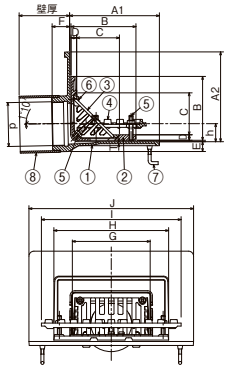

■製品情報

- ●防水層の張掛け幅が100mm以上ありますので、防水層との密着性が向上し、より確実にできます。
- ●鋳鉄製ルーフドレンの塗料にはエポキシ樹脂を用い、カチオン電着塗装(CHUBUスーパーコート=CSコート)を施しています。
- ●アスファルト防水・シート防水のいずれかと断熱材を併用する防水工法用ドレンです。
- ●dネジ部は管用テーパねじを施しています。
- ●品番⑤のボルト(50ℓ)で対応可能な防水層厚さは10mm程度で、断熱材厚さは30mm程度までです。それ以上の防水層厚さ、及び断熱材厚さの場合は別途ご相談ください。
- ●各サイズごとの本体と防水層押え・断熱材押えは共通です。

■注文情報

- ●ご注文の際は壁厚寸法・断熱材厚みをご指示ください。
- ●壁厚寸法201～500mmまでは**500**円高。501mm以上は別途見積もり致します。

■部品構成表

品番	部品名	数量	材質	備考
①	本体	1	FC150	CSコート
②	防水層押え	1		
③	ストレーナ	1		
④	断熱材押え	1		
⑤	ボルト・ナット・座金	5	C3604	M8×50ℓ
⑥	止めビス	2(4)※	C2700W	M6×12(14)ℓ
⑦	アンカー	4	SWRM	ユニクロメッキ
⑧	スリーブ	1	塩ビ管	VU管
付属品	位置決め座・スタッドボルト(M8)・蝶ナット・押え板・保護カバー			

※呼ビ径125・150の止めビスはM6×14ℓ
数量は4個(HCS-10SD)

〈単位：mm〉

呼ビ径	ネジ径d	本体 A1	本体 A2	本体 E	本体 F	本体 J	本体 h	防水層押え B	防水層押え D	防水層押え H	ストレーナ C	ストレーナ G	断熱材押え I	スリーブℓ(壁厚100の場合) 使用材料	スリーブℓ(壁厚100の場合) ℓ	呼ビ径	HCS-10SD 価格(円)	HCS-10SDR 価格(円)
75(3)	Rc3(87.9)	182	180	20	37	330	35	128	11	228	84	155	280	VU100	75	**75(3)**	**30,600**	**30,600**
100(4)	Rc4(113.0)	215	205	20	43	360	47.5	153	11	258	100	172	300	VU125		**100(4)**	**36,400**	**36,400**
125(5)	Rc5(138.4)	228	226	25	44	360	54	178	12	278	125	186	304	VU150		**125(5)**	**51,700**	**51,700**
150(6)	Rc6(163.8)	250	240	27	50	385	64	198	12	308	160	254	334	LP180		**150(6)**	**69,700**	**69,700**

●掲載価格には、消費税が含まれておりません。

詳細情報

外断熱工法用　よこ引きドレン

アスファルト・シート防水　ねじ込式

CHCS-SD

CAD　Cシリーズ

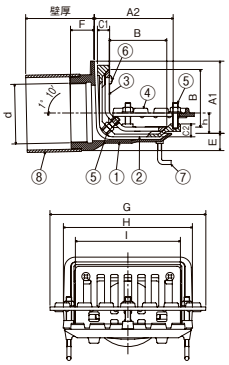

CHCS-SDR

CAD　Cシリーズ

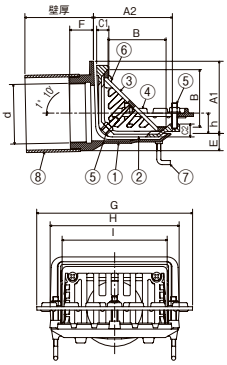

納まり図

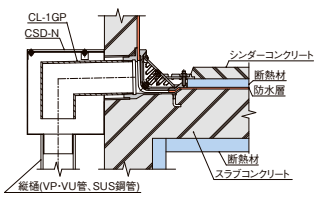

■製品情報

- ●鋳鉄製ルーフドレンの塗料にはエポキシ樹脂を用い、カチオン電着塗装(CHUBUスーパーコート=CSコート)を施しています。
- ●アスファルト防水・シート防水のいずれかと断熱材を併用する防水工法用ドレンです。
- ●dネジ部は管用テーパねじを施しています。
- ●品番⑤のボルト(50ℓ)で対応可能な防水層厚さは10mm程度で、断熱材厚さは30mm程度までです。それ以上の防水層厚さ、及び断熱材厚さの場合は別途ご相談ください。
- ●各サイズごとの本体と防水層押え・断熱材押えは共通です。

■注文情報

- ●ご注文の際は壁厚寸法・断熱材厚みをご指示ください。
- ●壁厚寸法201～500mmまでは**500**円高。501mm以上は別途見積もり致します。

■部品構成表

品番	部品名	数量	材質	備考
①	本体	1	FC150	CSコート
②	防水層押え	1		
③	ストレーナ	1		
④	断熱材押え	1		
⑤	ボルト・ナット	5	C3604	M8×50ℓ
⑥	止めビス	2(4)※	C2700W	M6×12(14)ℓ
⑦	アンカー	4	SWRM	ユニクロメッキ
⑧	スリーブ	1	塩ビ管	VU管
付属品	位置決め座・スタッドボルト(M8) 蝶ナット・押え板・保護カバー			

※呼ビ径125・150の止めビスはM6×14ℓ
数量は4個(CHCS-SD)

〈単位：mm〉

呼ビ径	ネジ径d	本体 A1	A2	E	F	H	h	防水層押え C1	C2	ストレーナ B	I	断熱材押え G	スリーブℓ(壁厚100の場合) 使用材料	ℓ	呼ビ径	CHCS-SD 価格(円)	CHCS-SDR 価格(円)
75(3)	Rc3(87.9)	106.5	116	25	35	190	30.0	15	20	84	155	230	VU100	75	**75(3)**	**14,100**	**14,100**
100(4)	Rc4(113.0)	122	132	29	40	206	38.5	15	20	100	172	248	VU125		**100(4)**	**16,800**	**16,800**
125(5)	Rc5(138.4)	152.5	158.5	29	40	220	51.0	15	20	125	186	262	VU150		**125(5)**	**24,500**	**24,500**
150(6)	Rc6(163.8)	180	190	29	40	290	63.0	15	20	160	254	348	LP180		**150(6)**	**39,000**	**39,000**

外断熱工法デッキプレート用　よこ引きドレン

アスファルト・シート防水　ねじ込式

DCHCS-SD

立上り部打込用金具付

受注生産

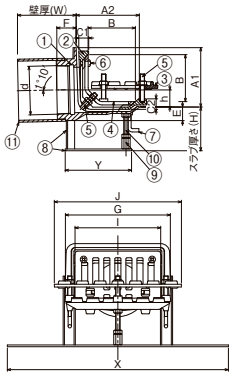

DCHCS-SDR

立上り部打込用金具付

受注生産

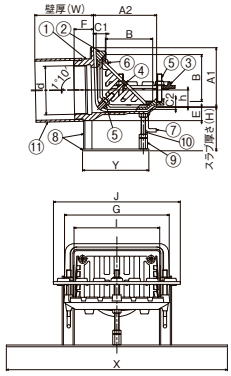

納まり図(参考)

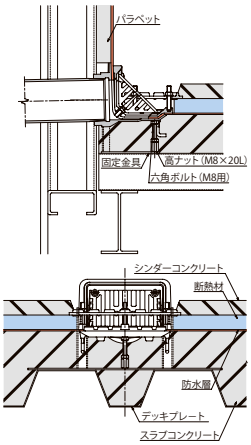

■製品情報

- ●dネジ部は管用テーパねじを施しています。
- ●品番⑤のボルト(50ℓ)で対応可能な防水層厚さは10mm程度までです。それ以上の防水厚さの場合は別途ご相談ください。

■注文情報

- ●ご注文の際はスラブ厚さ(H)寸法、壁厚寸法(W)、断熱材厚さをご指示ください。壁厚寸法(W)201～500mmまでは**500**円高。501mm以上は別途見積もり致します。

注文例：
DCHCS-SD-100　H=100　W=150　断熱材厚さ30mm

■部品構成表

品番	部品名	数量	材質	備考
①	本体	1	FC150	CSコート
②	防水層押え	1		
③	断熱材押え	1		
④	ストレーナ	1		
⑤	ボルト・ナット	5	C3604	M8×50ℓ
⑥	止めビス	2(4)※	C2700W	M6×12(14)ℓ
⑦	アンカーボルト	2	SWRM	ユニクロメッキ付き
⑧	固定金具	1	SS400	CSコート
⑨	高ナット	1		M8
⑩	補助ボルト	1	SWRM	
⑪	スリーブ	1	塩ビ管	VU管
付属品	位置決め座・スタッドボルト(M8)・ 蝶ナット・押え板・保護カバー・タッピンねじ			パラペット打込用のみ

※呼ビ径125・150の止めビスはM6×14ℓ
数量は4個(DCHCS-SD)

〈単位：mm〉

呼ビ径	ネジ径d	本体 A1	A2	E	F	G	h	防水層押え C1	C2	ストレーナ B	I	断熱材押え J	固定金具 X	Y	H	スリーブℓ(壁厚100の場合) 使用材料	ℓ	呼ビ径	DCHCS-SD 価格(円)	DCHCS-SDR 価格(円)
75(3)	Rc3(87.9)	106.5	116	25	35	190	30.0	15	20	84	155	230	400	120	50～	VU100	75	**75(3)**	**18,800**	**18,800**
100(4)	Rc4(113.0)	122	132	29	40	206	38.5	15	20	100	172	248		130		VU125		**100(4)**	**21,500**	**21,500**
125(5)	Rc5(138.4)	152.5	158.5	29	40	220	51.0	15	20	125	186	262		160		VU150		**125(5)**	**29,200**	**29,200**
150(6)	Rc6(163.8)	180	190	29	40	290	63.0	15	20	160	254	333		190		LP180		**150(6)**	**47,400**	**47,400**

●掲載価格には、消費税が含まれておりません。

Cシリーズ コンパクトシリーズ　公共 公共建築協会評価対象製品　都再 都市再生機構　JCW 日本鋳鉄ふた・排水器具工業会規格

鋼製下地断熱屋根用　よこ引きドレン　防水層張掛け幅50mm

アスファルト・シート防水　ねじ込式

KHCS-5

受注生産

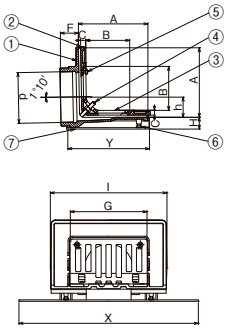

KHCS-5R

受注生産

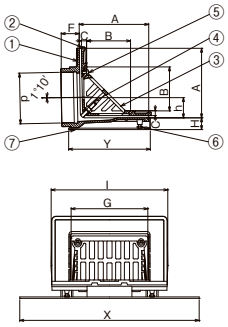

KHCS-5　納まり図

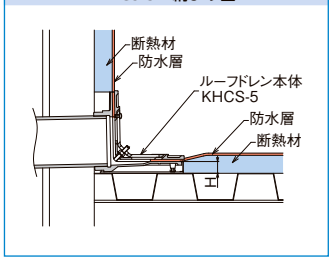

■製品情報

- ●鋼製下地断熱屋根用よこ引きドレンです。
- ●防水層の張掛け幅が50mm以上ありますので、防水層との密着性が向上し、より確実にできます。
- ●露出防水としてもご使用できます。
- ●品番④のボルト(50ℓ)で対応可能な防水層厚さは10mm程度までです。それ以上の防水層厚さの場合は別途ご相談ください。
- ●防水層押えには排水用の溝がありますので、排水がスムーズに行えます。
- ●鋳鉄製ルーフドレンの塗料にはエポキシ樹脂を用い、カチオン電着塗装(CHUBUスーパーコート=CSコート)を施しています。
- ●dネジ部は管用テーパねじを施しています。

■部品構成表

品番	部品名	数量	材質	備考
①	本体	1	FC150	CSコート
②	防水層押え	1		
③	ストレーナ	1		
④	ボルト・ナット・座金	2	C3604	M8×50ℓ
⑤	止めビス	2(4)※	C2700W	M6×12(14)ℓ
⑥	固定ボルト	2	SWRM	M6
⑦	固定金具	1	SS400	CSコート
付属品	保護カバー・タッピンねじ			

※呼ビ径125・150の止めビスはM6×14ℓ
数量は4個(KHCS-5)

〈単位：mm〉

呼ビ径	ネジ径d	本体				防水層押え	ストレーナー		固定金具		H	呼ビ径	KHCS-5	KHCS-5R
		A	F	I	h	C	B	G	X	Y			価格(円)	価格(円)
75(3)	Rc3(87.9)	130	35	230	36.5	11	84	155	400	157	23	**75(3)**	**19,800**	**19,800**
100(4)	Rc4(113.0)	155	40	260	47.5	11	100	172		185	26	**100(4)**	**24,400**	**24,400**
125(5)	Rc5(138.4)	180	44	280	55.0	12	125	186		208	29	**125(5)**	**38,500**	**38,500**
150(6)	Rc6(163.8)	198	50	310	65.0	12	160	254		229	30	**150(6)**	**49,200**	**49,200**

鋼製下地断熱屋根用　よこ引きドレン

アスファルト・シート防水　ねじ込式

KCHCS

Cシリーズ　受注生産

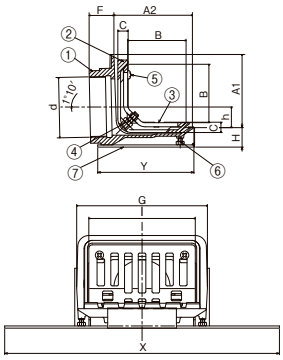

KCHCS-R

Cシリーズ　受注生産

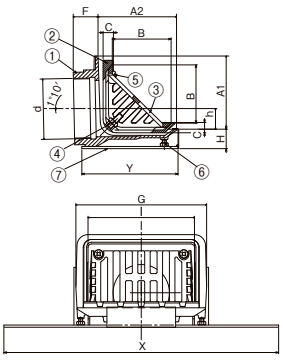

鋼製下地断熱屋根用

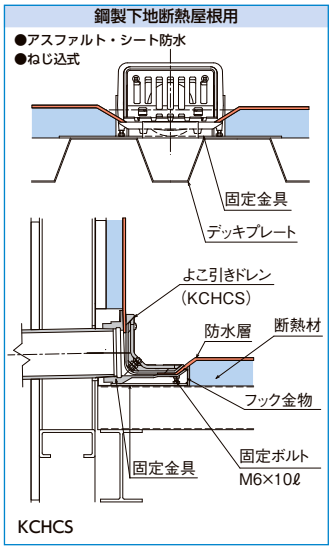

■製品情報

- ●鋳鉄製ルーフドレンの塗料にはエポキシ樹脂を用い、カチオン電着塗装(CHUBUスーパーコート=CSコート)を施しています。
- ●鋼製下地断熱屋根用よこ引きドレンです。
- ●dネジ部は管用テーパねじを施しています。
- ●品番④のボルト(50ℓ)で対応可能な防水層厚さは10mm程度までです。それ以上の防水層厚さの場合は別途ご相談ください。

■部品構成表

品番	部品名	数量	材質	備考
①	本体	1	FC150	CSコート
②	防水層押え	1		
③	ストレーナ	1		
④	ボルト・ナット	2	C3604	M8×50ℓ
⑤	止めビス	2(4)※	C2700W	M6×12(14)ℓ
⑥	固定ボルト	2	SWRM	M6
⑦	固定金具	1	SS400	CSコート
付属品	保護カバー・タッピンねじ			

※呼ビ径125・150の止めビスはM6×14ℓ
数量は4個(KCHCS)

〈単位：mm〉

呼ビ径	ネジ径d	本体					防水層押え	ストレーナ		固定金具		H	呼ビ径	KCHCS	KCHCS-R
		A1	A2	F	G	h	C	B	I	X	Y			価格(円)	価格(円)
50(2)	Rc2(59.6)	97	107	35	155	18.0	15	75	120	400	134	27	**50(2)**	**10,600**	**10,600**
65(2½)	Rc2½(75.2)	97	107	42	155	25.5	15	75	120		137	27	**65(2½)**	**11,500**	**11,500**
75(3)	Rc3(87.9)	106.5	116	35	190	30.0	15	84	155		142	27	**75(3)**	**12,700**	**12,700**
100(4)	Rc4(113.0)	122	132	40	206	38.5	15	100	172		157	32	**100(4)**	**16,000**	**16,000**
125(5)	Rc5(138.4)	152.5	158.5	40	220	51.0	15	125	186		184	32	**125(5)**	**24,500**	**24,500**
150(6)	Rc6(163.8)	180	190	40	290	63.0	15	160	254		217	32	**150(6)**	**36,100**	**36,100**

●掲載価格には、消費税が含まれておりません。

詳細情報

デッキプレート用　よこ引きドレン　防水層張掛け幅50mm

アスファルト・シート防水 | ねじ込式 | つば広タイプ

DHCS-5S
立上り部打込用金具付
受注生産

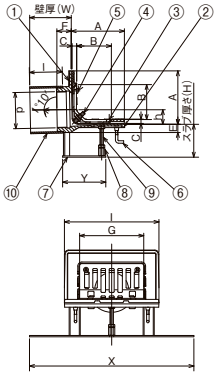

DHCS-5SR
立上り部打込用金具付
受注生産

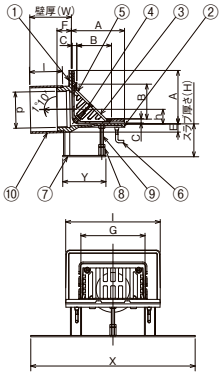

DHCS-5
立上り部乾式工法用
受注生産

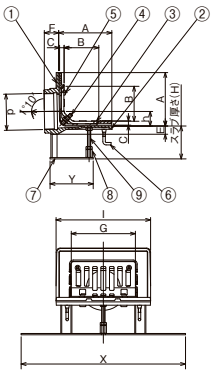

DHCS-5R
立上り部乾式工法用
受注生産

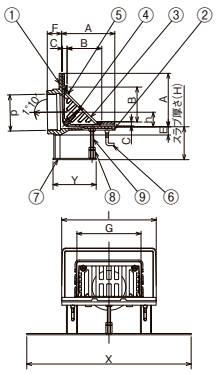

■製品情報
- ●防水層の張掛け幅が50mm以上ありますので、防水層との密着性が向上し、より確実に出来ます。
- ●dネジ部は管用テーパねじを施しています。
- ●品番④のボルト(50ℓ)で対応可能な防水層厚さは10mm程度までです。それ以上の防水層厚さの場合は別途ご相談ください。

納まり図 074

■注文情報
DHCS-5S、DHCS-5SR
- ●ご注文の際はスラブ厚さ寸法(H)および壁厚寸法(W)をご指示ください。壁厚寸法(W)201～500mmまでは**500**円高。501mm以上は別途見積り致します。

DHCS-5、DHCS-5R
- ●ご注文の際はスラブ厚さ寸法(H)をご指示ください。

■部品構成表

品番	部品名	数量	材質	備考
①	本体	1	FC150	CSコート
②	防水層押え	1		
③	ストレーナ	1		
④	ボルト・ナット・座金	2	C3604	M8×50ℓ
⑤	止めビス	2(4)※	C2700W	M6×12(14)ℓ
⑥	アンカーボルト	2	SWRM	ユニクロメッキ付
⑦	固定金具	1	SS400	CSコート
⑧	高ナット	1		M8
⑨	補助ボルト	1	SWRM	
⑩	スリーブ	1	塩ビ管	VU管/LP管
付属品	位置決め座・スタッドボルト(M8)・蝶ナット・押え板・保護カバー・タッピンねじ			パラペット打込用のみ

※呼ビ径125・150の止めビスはM6×14
数量は4個(DHCS-5S、DHCS-5)

〈単位：mm〉

呼ビ径	ネジ径d	本体 A	本体 E	本体 F	本体 I	本体 h	防水層押え C	ストレーナー B	ストレーナー G	固定金具 X	固定金具 Y	H	スリーブℓ(壁厚100の場合) 使用材料	スリーブℓ(壁厚100の場合) ℓ	呼ビ径	DHCS-5S 価格(円)	DHCS-5SR 価格(円)	DHCS-5 価格(円)	DHCS-5R 価格(円)
75(3)	Rc3(87.9)	130	20	35	230	36.5	11	84	155	400	124	50～	VU100	75	**75(3)**	**25,000**	**25,000**	**24,700**	**24,700**
100(4)	Rc4(113.0)	155	23	40	260	47.5	11	100	172		141		VU125		**100(4)**	**29,400**	**29,400**	**28,900**	**28,900**
125(5)	Rc5(138.4)	180	26	44	280	55.0	12	125	186		152		VU150		**125(5)**	**41,000**	**41,000**	**40,100**	**40,100**
150(6)	Rc6(163.8)	198	27	50	310	65.0	12	160	254		174		LP180		**150(6)**	**53,700**	**53,700**	**52,200**	**52,200**

デッキプレート用　よこ引きドレン　防水層張掛け幅100mm

アスファルト・シート防水 | ねじ込式 | つば広タイプ

DHCS-10S
立上り部打込用金具付
受注生産

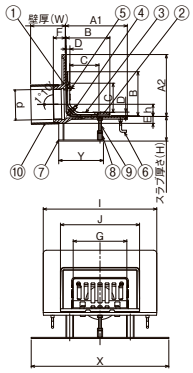

DHCS-10SR
立上り部打込用金具付
受注生産

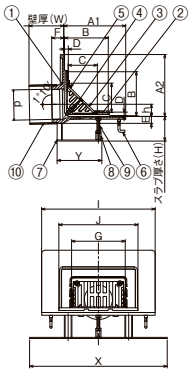

DHCS-10
立上り部乾式工法用
受注生産

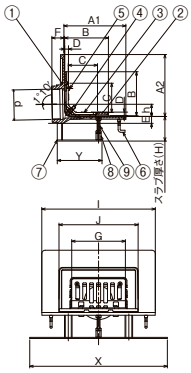

DHCS-10R
立上り部乾式工法用
受注生産

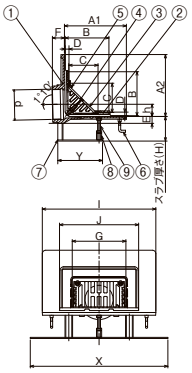

■製品情報
- ●防水層の張掛け幅が100mm以上ありますので、防水層との密着性が向上し、より確実に出来ます。
- ●dネジ部は管用テーパねじを施しています。
- ●品番④のボルト(50ℓ)で対応可能な防水層厚さは10mm程度までです。それ以上の防水層厚さの場合は別途ご相談ください。

■注文情報
DHCS-10S、DHCS-10SR
- ●ご注文の際はスラブ厚さ寸法(H)および壁厚寸法(W)をご指示ください。壁厚寸法(W)201～500mmまでは**500**円高。501mm以上は別途見積り致します。

DHCS-10、DHCS-10R
- ●ご注文の際はスラブ厚さ寸法(H)をご指示ください。

■部品構成表

品番	部品名	数量	材質	備考
①	本体	1	FC150	CSコート
②	防水層押え	1		
③	ストレーナ	1		
④	ボルト・ナット・座金	2	C3604	M8×50ℓ
⑤	止めビス	2(4)※	C2700W	M6×12(14)ℓ
⑥	アンカーボルト	2	SWRM	ユニクロメッキ付
⑦	固定金具	1	SS400	CSコート
⑧	高ナット	1		M8
⑨	補助ボルト	1	SWRM	
⑩	スリーブ	1	塩ビ管	VU管
付属品	位置決め座・スタッドボルト(M8)・蝶ナット・押え板・保護カバー・タッピンねじ			パラペット打込用のみ

※呼ビ径125・150の止めビスはM6×14ℓ
数量は4個(DHCS-10S・DHCS-10)

〈単位：mm〉

呼ビ径	ネジ径d	本体 A1	本体 A2	本体 E	本体 F	本体 I	本体 h	防水層押え B	防水層押え D	防水層押え J	ストレーナ C	ストレーナ G	固定金具 X	固定金具 Y	H	スリーブℓ(壁厚100の場合) 使用材料	スリーブℓ(壁厚100の場合) ℓ	呼ビ径	DHCS-10S 価格(円)	DHCS-10SR 価格(円)	DHCS-10 価格(円)	DHCS-10R 価格(円)
75(3)	Rc3(87.9)	182	180	20	37	330	35	128	11	228	84	155	400	130	55～	VU100	75	**75(3)**	**38,300**	**38,300**	**36,600**	**36,600**
100(4)	Rc4(113.0)	215	205	20	43	360	47.5	153	11	258	100	172		170		VU125		**100(4)**	**44,400**	**44,400**	**42,100**	**42,100**
125(5)	Rc5(138.4)	228	226	25	44	360	54	178	12	278	125	186		170		VU150		**125(5)**	**59,600**	**59,600**	**57,200**	**57,200**
150(6)	Rc6(163.8)	250	240	27	50	385	64	198	12	308	160	254		180		LP180		**150(6)**	**82,300**	**82,300**	**79,200**	**79,200**

詳細情報

デッキプレート用　よこ引きドレン

アスファルト・シート防水　ねじ込式

DCHCS-S
立上り部打込用金具付
受注生産

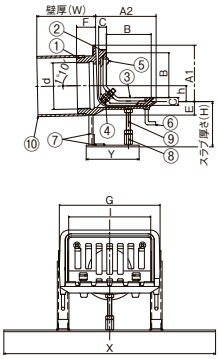

DCHCS-SR
立上り部打込用金具付
受注生産

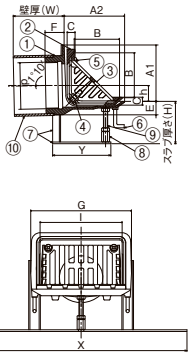

DCHCS
立上り部乾式工法用
CAD　受注生産

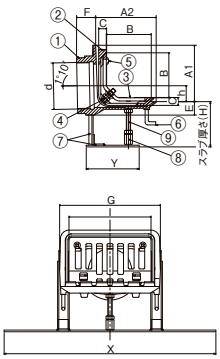

DCHCS-R
立上り部乾式工法用
CAD　受注生産

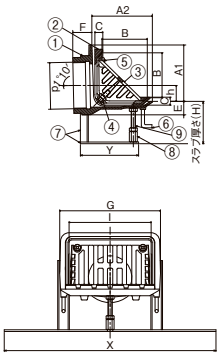

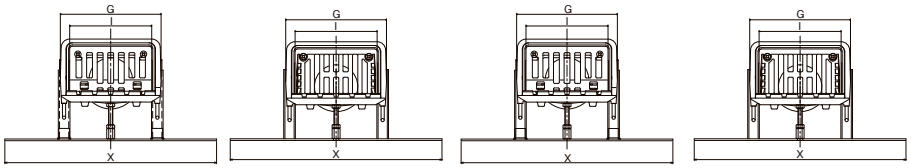

■製品情報
- dネジ部は管用テーパねじを施しています。
- 品番④のボルト(50ℓ)で対応可能な防水層厚さは10mm程度までです。それ以上の防水厚さの場合は別途ご相談ください。

■注文情報
DCHCS-S、DCHCS-SR
- ご注文の際はスラブ厚さ寸法(H)および壁厚寸法(W)をご指示ください。壁厚寸法(W)201～500mmまでは**500**円高。501mm以上は別途見積もり致します。

DCHCS、DCHCS-R
- ご注文の際はスラブ厚さ寸法(H)をご指示ください。

■部品構成表

品番	部品名	数量	材質	備考
①	本体	1	FC150	CSコート
②	防水層押え	1		
③	ストレーナ	1		
④	ボルト・ナット	2	C3604	M8×50ℓ
⑤	止めビス	2(4)※	C2700W	M6×12(14)ℓ
⑥	アンカーボルト	2	SWRM	ユニクロメッキ付き
⑦	固定金具	1	SS400	CSコート
⑧	高ナット	1		M8
⑨	補助ボルト	1	SWRM	
⑩	スリーブ	1	塩ビ管	VU管
付属品	位置決め座・スタッドボルト(M8)・蝶ナット・押え板・保護カバー・タッピンねじ			パラペット打込用のみ

※呼び径125・150の止めビスはM6×14ℓ
数量は4個(DCHCS-S・DCHCS)

〈単位：mm〉

呼び径	ネジ径d	本体 A1	本体 A2	本体 E	本体 F	本体 G	本体 h	防水層押え C	ストレーナ B	ストレーナ I	固定金具 X	固定金具 Y	H	スリーブℓ(壁厚100の場合) 使用材料	スリーブℓ(壁厚100の場合) ℓ	呼び径	DCHCS-S 価格(円)	DCHCS-SR 価格(円)	DCHCS 価格(円)	DCHCS-R 価格(円)
50(2)	Rc2(59.6)	97	107	19	35	155	18.0	15	75	120	400	110	50～	VU65	75	50(2)	13,600	13,600	12,200	12,200
65(2½)	Rc2½(75.2)	97	107	24	42	155	25.5	15	75	120		110		VU75	60	65(2½)	14,500	14,500	13,100	13,100
75(3)	Rc3(87.9)	106.5	116	25	35	190	30.0	15	84	155		120		VU100	75	75(3)	15,700	15,700	14,300	14,300
100(4)	Rc4(113.0)	122	132	29	40	206	38.5	15	100	172		130		VU125		100(4)	19,000	19,000	17,500	17,500
125(5)	Rc5(138.4)	152.5	158.5	29	40	220	51.0	15	125	186		160		VU150		125(5)	26,400	26,400	23,600	23,600
150(6)	Rc6(163.8)	180	190	29	40	290	63.0	15	160	254		190		LP180		150(6)	40,600	40,600	36,500	36,500

モルタル・塗膜防水　ねじ込式　仕上モルタル対応

DCCM-S
立上り部打込用金具付
受注生産

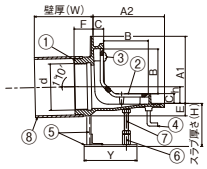

DCCM-SR
立上り部打込用金具付
受注生産

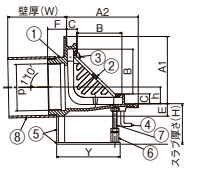

DCCM
立上り部乾式工法用
CAD　受注生産

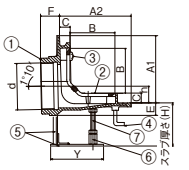

DCCM-R
立上り部乾式工法用
CAD　受注生産

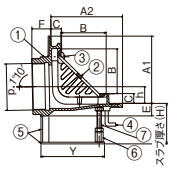

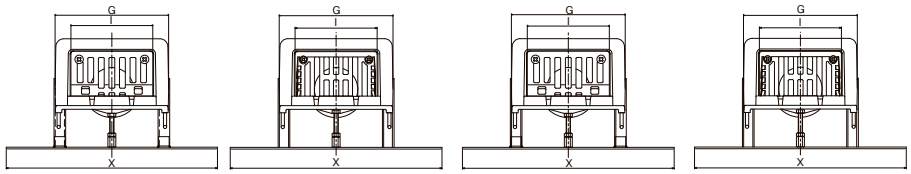

■製品情報
- dネジ部は管用テーパねじを施しています。
- 品番④のボルト(50ℓ)で対応可能な防水層厚さは10mm程度までです。それ以上の防水厚さの場合は別途ご相談ください。

■注文情報
DCCM-S、DCCM-SR
- ご注文の際はスラブ厚さ寸法(H)および壁厚寸法(W)をご指示ください。壁厚寸法(W)201～500mmまでは**500**円高。501mm以上は別途見積もり致します。

注文例：**DCCM-S-100　H=100　W=150**

DCCM、DCCM-R
- ご注文の際はスラブ厚さ寸法(H)をご指示ください。

■部品構成表

品番	部品名	数量	材質	備考
①	本体	1	FC150	CSコート
②	ストレーナ	1		
③	止めビス	2(4)※	C2700W	M6×12(14)ℓ
④	アンカーボルト	2	SWRM	ユニクロメッキ付き
⑤	固定金具	1	SS400	CSコート
⑥	高ナット	1		M8
⑦	補助ボルト	1	SWRM	
⑧	スリーブ	1	塩ビ管	VU管
付属品	位置決め座・スタッドボルト(M8)・蝶ナット・押え板・保護カバー・タッピンねじ			パラペット打込用のみ

※呼び径125・150の止めビスはM6×14ℓ
数量は4個(DCCM-S・DCCM)

〈単位：mm〉

呼び径	ネジ径d	本体 A1	本体 A2	本体 E	本体 F	本体 G	本体 h	本体 C	ストレーナ B	ストレーナ I	固定金具 X	固定金具 Y	H	スリーブℓ(壁厚100の場合) 使用材料	スリーブℓ(壁厚100の場合) ℓ	呼び径	DCCM-S 価格(円)	DCCM-SR 価格(円)	DCCM 価格(円)	DCCM-R 価格(円)
50(2)	Rc2(59.6)	117.5	126	16.5	35	180	20.5	20	75	120	400	110	50～	VU65	75	50(2)	12,500	12,500	11,100	11,100
65(2½)	Rc2½(75.2)	117.5	124	19.0	42	180	30.5	20	75	120		110		VU75	60	65(2½)	13,300	13,300	11,900	11,900
75(3)	Rc3(87.9)	127	135	23.5	35	215	31.5	20	84	155		120		VU100	75	75(3)	14,100	14,100	12,700	12,700
100(4)	Rc4(113.0)	142	150	25.5	40	230	41.0	20	100	172		130		VU125		100(4)	16,800	16,800	15,300	15,300
125(5)	Rc5(138.4)	168	176	26.0	40	245	54.0	20	125	186		160		VU150		125(5)	23,400	23,400	20,600	20,600
150(6)	Rc6(163.8)	204	211	26.5	40	315	66.0	20	160	254		190		LP180		150(6)	34,700	34,700	30,600	30,600

詳細情報

●掲載価格には、消費税が含まれておりません。

ALC工法用　よこ引きドレン　防水層張掛け幅50mm

アスファルト・シート防水　ねじ込式

HCS-5ALC
平ストレーナ
CAD

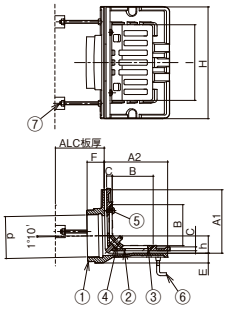

HCS-5ALCR
ドームストレーナ
CAD

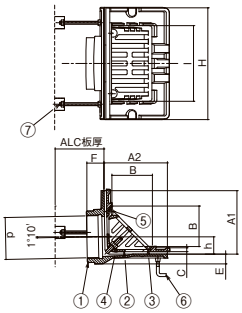

HCS-5ALC　納まり図

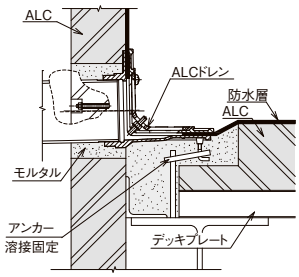

HCS-5ALC

固定ボルト長さ=ALCの厚さ−10mm

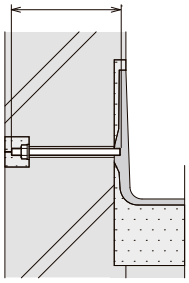

■製品情報
- ●鋳鉄製ルーフドレンの塗料にはエポキシ樹脂を用い、カチオン電着塗装(CHUBUスーパーコート＝CSコート)を施しています。
- ●dネジ部は管用テーパねじを施しています。
- ●スラブ配筋にあたらないように(E寸法)を最小限に小さくしてあります。
- ●露出防水にもご使用できます。
- ●品番④のボルト(50ℓ)で対応可能な防水層厚さは10mm程度までです。それ以上の防水層厚さの場合は別途ご相談ください。
- ●各サイズごとの本体・防水層押えは共通です。

施工要領 071

■注文情報
- ●ご注文時にはALC板の厚さをご指示ください。
- ●ALC板の厚さ−10mm＝固定ボルト長さ。

■部品構成表

品番	部品名	数量	材質	備考
①	本体	1	FC150	CSコート
②	防水層押え	1		
③	ストレーナ	1		
④	ボルト・ナット・ワッシャ	2	C3604	M8×50ℓ
⑤	止めビス	2(4)※	C2700W	M6×12(14)ℓ
⑥	アンカー	2	SWRM	M6ユニクロメッキ付
⑦	固定ボルト・ワッシャ・ナット	2	SWRM	M6ユニクロメッキ付
付属品	保護カバー			

※呼び径125の止めビスはM6×14ℓ
数量は4個(HCS-5ALC)

〈単位：mm〉

呼び径	ネジ径d	本体 A1	本体 A2	本体 E	本体 F	本体 H	本体 h	防水層押え C	ストレーナ B	ストレーナ I	呼び径	HCS-5ALC 価格(円)	HCS-5ALCR 価格(円)
75(3)	Rc3(87.9)	130	130	20	35	230	36.5	11	84	155	75(3)	14,600	14,600
100(4)	Rc4(113.0)	155	155	23	40	260	47.5	11	100	172	100(4)	18,800	18,800
125(5)	RC5(138.4)	180	180	26	44	280	55.0	12	125	186	125(5)	30,300	30,300

ALC工法用　よこ引きドレン

アスファルト・シート防水　ねじ込式

CHCS-ALC
平ストレーナ
CAD

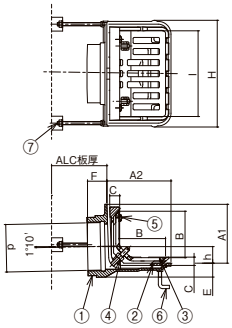

CHCS-ALCR
ドームストレーナ
CAD

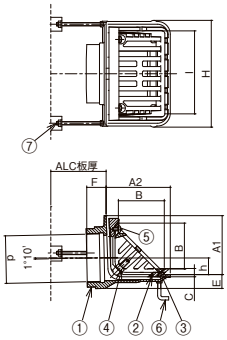

CHCS-ALC　納まり図

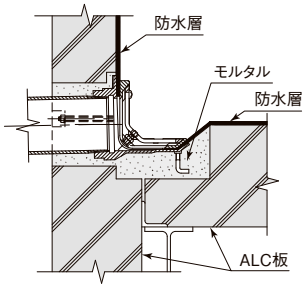

CHCS-ALC

固定ボルト長さ=ALCの厚さ−10mm

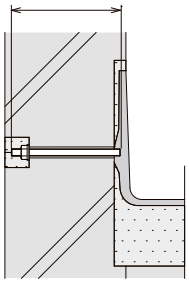

■製品情報
- ●鋳鉄製ルーフドレンの塗料にはエポキシ樹脂を用い、カチオン電着塗装(CHUBUスーパーコート＝CSコート)を施しています。
- ●dネジ部は管用テーパねじを施しています。
- ●スラブ配筋にあたらないように(E寸法)を最小限に小さくしてあります。
- ●露出防水にもご使用できます。
- ●品番④のボルト(50ℓ)で対応可能な防水層厚さは10mm程度までです。それ以上の防水層厚さの場合は別途ご相談ください。
- ●各サイズごとの本体・防水層押えは共通です。

施工要領 071

■注文情報
- ●ご注文時にはALC板の厚さをご指示ください。
- ●ALC板の厚さ−10mm＝固定ボルト長さ。

■部品構成表

品番	部品名	数量	材質	備考
①	本体	1	FC150	CSコート
②	防水層押え	1		
③	ストレーナ	1		
④	ボルト・ナット	2	C3604	M8×50ℓ
⑤	止めビス	2(4)※	C2700W	M6×12(14)ℓ
⑥	アンカー	2	SWRM	M6ユニクロメッキ付
⑦	固定ボルト・ワッシャ・ナット	2	SWRM	M6ユニクロメッキ付
付属品	保護カバー			

※呼び径125の止めビスはM6×14ℓ
数量は4個(CHCS-ALC)

〈単位：mm〉

呼び径	ネジ径d	本体 A1	本体 A2	本体 E	本体 F	本体 H	本体 h	防水層押え C	ストレーナ B	ストレーナ I	呼び径	CHCS-ALC 価格(円)	CHCS-ALCR 価格(円)
75(3)	Rc3(87.9)	106.5	116	25	35	190	30.0	15	84	155	75(3)	10,900	10,900
100(4)	Rc4(113.0)	122	132	29	40	206	38.5	15	100	172	100(4)	14,000	14,000
125(5)	Rc5(138.4)	152.5	158.5	29	40	220	51.0	15	125	186	125(5)	21,300	21,300

詳細情報

●掲載価格には、消費税が含まれておりません。

Cシリーズ コンパクトシリーズ　公共 公共建築協会評価対象製品　都再 都市再生機構　JCW 日本鋳鉄ふた・排水器具工業会規格

REセッティングよこ引きドレン（排水溝型抜き材）

複数回使用型　モルタル・塗膜防水

CCM-S 用
CMN-S 用

CAD

CM-S 用

CAD

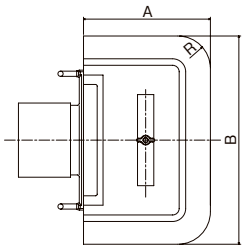

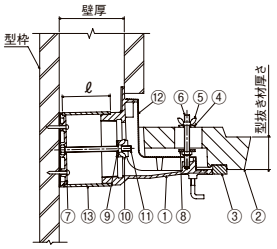

施工例

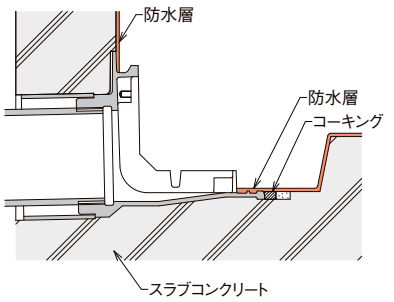

CCM-S

■製品情報

- ●コンクリート打設後の仕上げが大幅に短縮できる排水溝型抜き材です。
- ●型抜き材は複数回繰返し使用できます。（コスト削減、環境配慮）
- ●型抜き材施工時には必ず剥離材などを塗ってご使用ください。
- ●型抜き材のみの販売となります。（ドレン本体別売）

型式記号説明

■複数回使用型型抜き材※1

例1 **RY-75-40**

■複数回使用型用ルーフドレン※2

例2 **CCM-SR-RY-75 壁厚100**

CCM-SR：ドレン品名
RY：複数回使用型
40：型抜き材厚さ
※1 型抜き材のみご発注する場合の型式です。
※2 複数回使用型用ルーフドレンのみご発注の場合の型式です。

スリーブℓ（壁厚100の場合）			
呼ビ径	使用材料	ℓ	
		CCM-S CMN-S	CM-S
50（2）	VU65	75	65
65（2½）	VU75	60	50
75（3）	VU100	75	70
100（4）	VU125		65

■部品構成表

品番	部品名	数量	材質	備考	※1	※2
①	ドレン本体	1	FC150	CSコート	－	○
②	型抜き材	1	特殊発泡樹脂	－	○	－
③	ゴムパッキン	1	クロロプレン	－	○	－
④	押え板	1	SGCC	－	－	○
⑤	蝶ナット	1	SWRM	M8	－	○
⑥	スタッドボルト	1	SWRM	M8	－	○
⑦	位置決め座	1	－	－	－	○
⑧	引抜きプレート	1	SS400	M8	－	○
⑨	押え板	1	SPC	－	－	○
⑩	蝶ナット	1	SWRM	M8	－	○
⑪	スタッドボルト	1	SWRM	M8	－	○
⑫	保護カバー	1	－	－	－	○
⑬	スリーブ	1	塩ビ管	VU管		

※1　型抜き材のみご発注する場合
※2　複数回使用型専用よこ引きドレンのみご発注の場合

■CCM-S用・CMN-S用

〈単位：mm〉

型式記号	呼ビ径	型抜き材厚さ	A	B	R	価格（円）
RY	50（2）	30	150	270	50	6,400
		40	150	270	50	7,000
		50	150	270	50	8,200
	65（2½）	30	150	270	50	7,100
		40	150	270	50	8,100
		50	150	270	50	9,100
	75（3）	30	195	320	50	7,400
		40	195	320	50	8,300
		50	195	320	50	9,400
	100（4）	30	195	320	50	8,500
		40	195	320	50	9,400
		50	195	320	50	10,300

※複数回使用型専用よこ引きドレンは別売です。

■CM-S用

〈単位：mm〉

型式記号	呼ビ径	型抜き材厚さ	A	B	R	価格（円）
RY	50（2）	30	150	270	50	6,400
		40	150	270	50	7,000
		50	150	270	50	8,200
	65（2½）	30	150	270	50	7,100
		40	150	270	50	8,100
		50	150	270	50	9,100
	75（3）	30	195	320	50	7,400
		40	195	320	50	8,300
		50	195	320	50	9,400
	100（4）	30	195	320	50	8,500
		40	195	320	50	9,400
		50	195	320	50	10,300

※複数回使用型専用よこ引きドレンは別売です。

■複数回使用型専用よこ引きドレン

型式記号	呼ビ径	価格（円）	写真
CCM-S-RY	50	7,800	
	65	8,600	
	75	9,400	
	100	12,100	
CCM-SR-RY	50	7,800	
	65	8,600	
	75	9,400	
	100	12,100	
CMN-S-RY	75	9,400	
	100	12,100	
CMN-SR-RY	75	9,400	
	100	12,100	

型式記号	呼ビ径	価格（円）	写真
CM-S-RY	50	9,900	
	65	11,800	
	75	12,200	
	100	14,400	
CM-SR-RY	50	9,900	
	65	11,800	
	75	12,200	
	100	14,400	

●掲載価格には、消費税が含まれておりません。

詳細情報

セッティングよこ引きドレン（排水溝型抜き材）

一回使用型　モルタル・塗膜防水

CCM-S 用

CAD　Cシリーズ

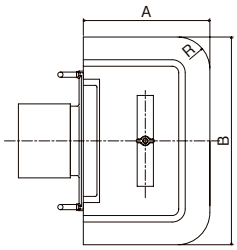

CMN-S 用

CAD　Cシリーズ

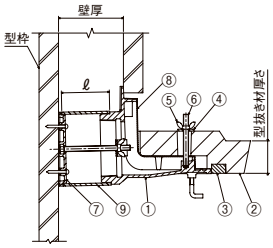

■製品情報

- ●鋳鉄製ルーフドレンの塗料にはエポキシ樹脂を用い、カチオン電着塗装（CHUBUスーパーコート＝CSコート）を施しています。
- ●コンクリート打設後の仕上げが大幅に短縮できます。
- ●型抜き材厚さは30、40、50の3タイプあります。
- ●型抜き材は発泡スチロール製です。
- ●分割して取外すことができます。

■注文情報

- ●ご注文の際は壁厚寸法をご指示ください。

型式記号説明

例 **CCM-S-75-C40**

ドレン品名 ／ サイズ ／ よこ引き用 ／ 型抜き材厚さ

スリーブℓ（壁厚100の場合）		
呼び径	使用材料	ℓ
75（3）	VU100	75
100（4）	VU125	

■部品構成表

品番	部品名	数量	材質	備考
①	ドレン本体	1	FC150	CSコート
②	型抜き材	1	発泡スチロール	
③	ゴムパッキン	1	EPR	
④	押え板	1	SGCC	
⑤	蝶ナット	1	SWRM	
⑥	スタッドボルト	1		
⑦	位置決め座	1	SS400	
⑧	保護カバー	1	－	－
⑨	スリーブ	1	塩ビ管	VU管

■Cシリーズよこ引きドレン＋排水溝型抜き材セット

〈単位：mm〉

型式記号	呼び径	型抜き材厚さ	A	B	R	価格（円）
CCM-S	75（3）	30	191	312	46	**14,800**
		40	193	316	48	**14,900**
		50	195	320	50	**15,100**
	100（4）	30	191	312	46	**17,500**
		40	193	316	48	**17,600**
		50	195	320	50	**17,800**

■Cシリーズよこ引きドレン＋排水溝型抜き材セット

〈単位：mm〉

型式記号	呼び径	型抜き材厚さ	A	B	R	価格（円）
CMN-S	75（3）	30	191	312	46	**14,800**
		40	193	316	48	**14,900**
		50	195	320	50	**15,100**
	100（4）	30	191	312	46	**17,500**
		40	193	316	48	**17,600**
		50	195	320	50	**17,800**

一回使用型　モルタル・塗膜防水

CM-S 用

CAD

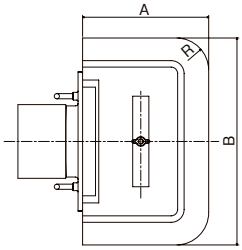

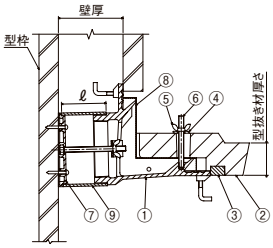

■製品情報

- ●鋳鉄製ルーフドレンの塗料にはエポキシ樹脂を用い、カチオン電着塗装（CHUBUスーパーコート＝CSコート）を施しています。
- ●コンクリート打設後の仕上げが大幅に短縮できます。
- ●型抜き材厚さは30、40、50の3タイプあります。
- ●型抜き材は発泡スチロール製です。
- ●分割して取外すことができます。

■注文情報

- ●ご注文の際は壁厚寸法をご指示ください。

型式記号説明

例 **CM-S-75-C40**

ドレン品名 ／ サイズ ／ よこ引き用 ／ 型抜き材厚さ

■よこ引きドレン＋排水溝型抜き材セット

〈単位：mm〉

型式記号	呼び径	型抜き材厚さ	A	B	R	価格（円）
CM-S	50（2）	30	146	262	46	**14,600**
		40	148	266	48	**14,900**
		50	150	270	50	**15,000**
	65（2½）	30	146	262	46	**16,500**
		40	148	266	48	**16,800**
		50	150	270	50	**16,900**
	75（3）	30	191	312	46	**17,600**
		40	193	316	48	**17,700**
		50	195	320	50	**17,900**
	100（4）	30	191	312	46	**19,800**
		40	193	316	48	**19,900**
		50	195	320	50	**20,100**

■部品構成表

品番	部品名	数量	材質	備考
①	ドレン本体	1	FC150	CSコート
②	型抜き材	1	発泡スチロール	
③	ゴムパッキン	1	EPR	
④	押え板	1	SGCC	
⑤	蝶ナット	1	SWRM	
⑥	スタッドボルト	1		
⑦	位置決め座	1	SS400	
⑧	保護カバー	1	－	－
⑨	スリーブ	1	塩ビ管	VU管

スリーブℓ（壁厚100の場合）		
呼び径	使用材料	ℓ
50（2）	VU65	65
65（2½）	VU75	50
75（3）	VU100	70
100（4）	VU125	65

●掲載価格には、消費税が含まれておりません。

Cシリーズ コンパクトシリーズ　公共 公共建築協会評価対象製品　都再 都市再生機構　JCW 日本鋳鉄ふた・排水器具工業会規格

よこ引き　木造建築用ルーフドレン　防水層張り掛け幅50mm

シート防水　ねじ込式

HCS-5RW

屋上用

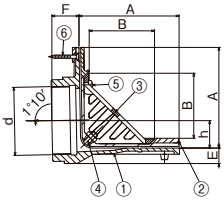

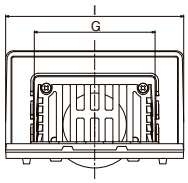

■製品情報

- ●シート防水用ルーフドレンです。
- ●防水層の張掛け幅が50mm以上ありますので、防水層との密着が向上し、より確実にできます。
- ●耐水合板は12mmを使用すると施工図のように納まり漏水事故を防ぎます
- ●dねじ部は管用テーパねじを施しています。
- ●ルーフドレンの塗料にはエポキシ樹脂を用い、カチオン電着塗装（CHUBUスーパーコート＝CSコート）を施しています。

■部品構成表

品番	部品名	数量	材質	備考
①	本体	1	FC150	CSコート
②	防水層押え	1		
③	ストレーナ	1		
④	ボルト・ナット・座金	2	C3604	M8×50ℓ
⑤	止めビス	2	C2700W	M6×12ℓ
⑥	木ねじ	2	SUS304	

〈単位：mm〉

呼ビ径	ネジ径d	本体					ストレーナ		呼ビ径	価格（円）
		A	E	F	I	h	B	G		
75（3）	Rc3（87.9）	130	20	35	230	36.5	84	155	**75（3）**	**15,200**
100（4）	Rc4（113.0）	155	23	40	260	47.5	100	172	**100（4）**	**19,400**

施工要領

①木下地をあらかじめ加工しておきます。
下図 耐水合板・下地材加工寸法表参照

②ルーフドレン本体を木ねじで固定します。

③木下地とルーフドレン本体の隙間をコーキングします。

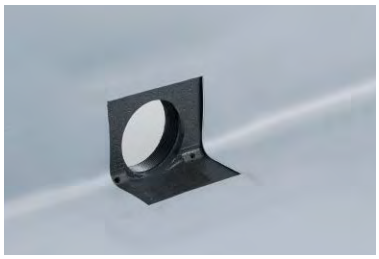

④シート防水を施工する。

⑤防水層押えを固定します。

⑥ストレーナを取付け施工完了。

耐水合板・下地材加工寸法表

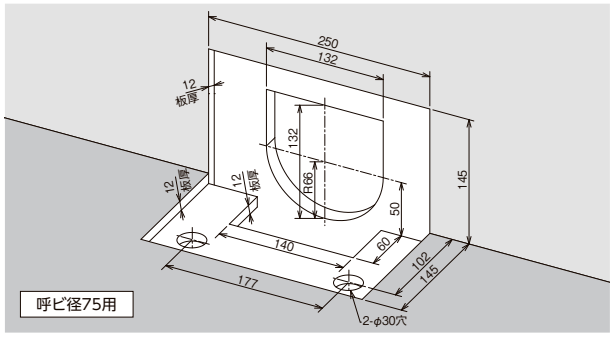

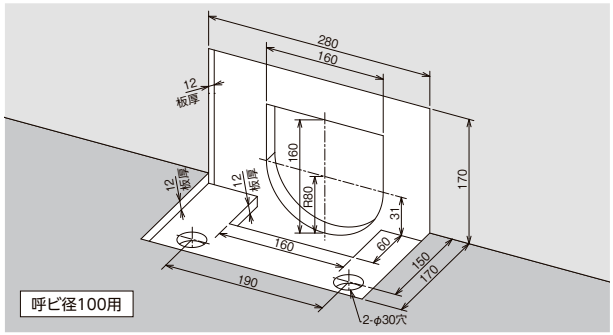

納まり図

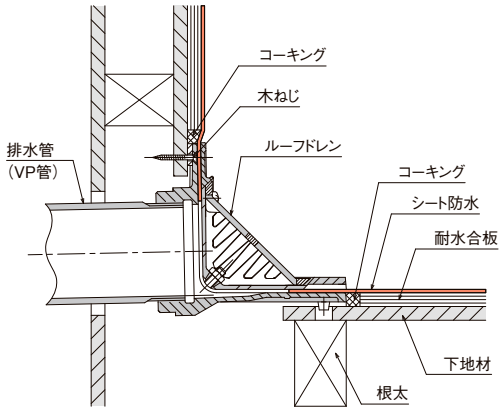

⚠注意

①耐水合板は12mm合板を使用すると図のように納まり漏水事故を防げます。
②耐水合板及び下地材の穴加工寸法は左記表寸法にて加工してください。

ルーフドレン
フロアーハッチ
ピット金物 クリーントラフ
玄関マット
ルーバー
FRPグレーチング
F-BOX
エキスパンションジョイント
排水トラップ
排水金具 通気金具
グリーストラップ
バルブボックス
鋳鉄製格子蓋
マンホールカバー
化粧鉄蓋
外構関連製品
ツリーフレンド
車止め
アーバンスリット
カラー舗装用溝蓋
ステンレスグレーチング
スチールグレーチング
アラカルト
詳細情報

●掲載価格には、消費税が含まれておりません。

打込用安定支持具

DK-1
よこ引きドレン用

CAD

DK-3
BMWU-1S 用

DK-2
BMYU-1S 用

DK-4
FKC-1S・FKG-S 用

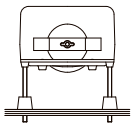

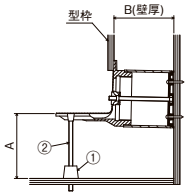

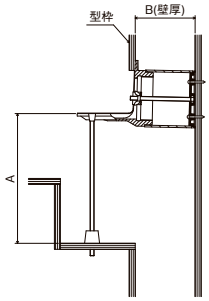

よこ引きドレンの下部に梁が来た場合

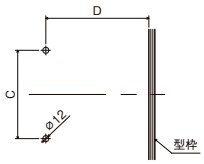

Pコンネジ部挿入穴位置

型式記号	価格(円)	適用型式
DK-1	**1,400**	よこ引きドレン用
DK-2	**1,400**	BMYU-1S用
DK-3	**2,300**	BMWU-1S用
DK-4	**1,400**	FKC-1S・FKG-S用

※ドレン本体は別売です。

■製品情報
- よこ引きドレンを打ち込む際、この支持具を併用することで、コンクリート打設前や打設中の本体の傾き(水平・下方)を抑えることができます。
- ドレン本体を安定させるためにアンカーと周辺の鉄筋との締結をしなくて済みますので、締結の緩みや締結忘れがありません。
- 型枠組立て部品のPコンを使用しているので、作業員の技量にかかわらず簡単に取付けが可能です。
- 型枠の解枠後は品番1のPコンを周辺のPコンと同様に取外し、その痕を周辺のPコン痕と同様にモルタル詰めを行ってください。これにより、躯体表面に支持具が露出せず、支持具のタッチアップの手間がありません。
- BMYU-1S、BMWU-1S、FKC-1Sを打込む際にもこの安定支持具を併用することで、傾き(水平・回転)を抑えた施工ができます。

■注文情報
- 支持具をご利用する場合は、図中のA寸法とB寸法をご指示ください。
- A寸法400mm以下は標準価格です。A寸法401mm以上は別途見積り致します。
- ご利用の際、あらかじめ本体に加工が必要です。

■部品構成表

品番	部品名	数量	材質	備考
①	Pコン	2(4)	ー	W5/16
②	長ねじ	2(4)	SS400	W5/16

※DK-3のPコン、長ねじは４個

〈単位：mm〉

適用機種	呼ビ径	C	D
CHCS-S(R)	**50**	142	B+77
	65	136	B+77
	75	177	B+86
	100	190	B+102
	125	200	B+128
	150	268	B+161
	200	282	B+210
CCM-S(R)	**50**	167	B+91
	65	164	B+89
	75	197	B+105
	100	214	B+120
	125	228	B+146
	150	297	B+181
HCS-5S(R)	**75**	177	B+100
	100	190	B+125
	125	200	B+150
	150	268	B+168
HCS-10S(R)	**75**	177	B+132
	100	190	B+165
	125	280	B+188
	150	300	B+200
	200	300	B+230

適用機種	呼ビ径	C	D
CM-S(R)	**50**	120	B+90
	65	120	B+90
	75	140	B+120
	100	150	B+135
	125	160	B+160
CMN-S(R)	**75**	197	B+105
	100	214	B+121
CMC-S	**50**	140	B+67
	75	140	B+67
SCHAG(R)	**50**	136	B+77
	65	136	B+75
	75	171	B+86
	100	184	B+102
	125	200	B+128
	150	268	B+161
SCHMG(R)	**50**	164	B+91
	65	164	B+88
	75	197	B+105
	150	297	B+181
ACHAGR	**50**	136	B+77
	75	165	B+86
	100	182	B+102

仮設排水　ルーフドレン対応用金具

後付け対応可能

RT

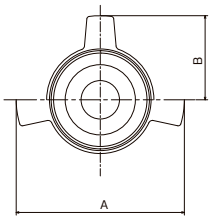

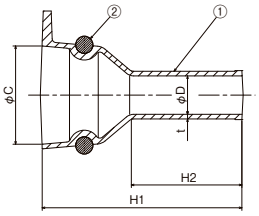

納まり図
（仮設排水金具使用時）

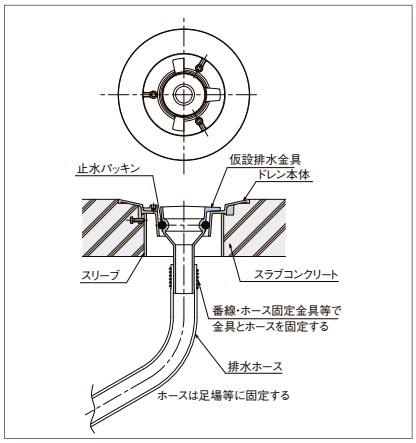

■製品情報
- ルーフドレン打設後、排水管(縦樋)が施工されるまでの間はルーフドレンからの雨が壁や床に降り注ぎ建物を汚します。それを防止する排水金具です
- ルーフドレン施工後の後付けが可能な製品です。
- ホースはφ50以上対応可能です。
- ホースの取付け・取外しは雨水の流入側、流出側どちらからでも可能です。ただしスラブ厚が大きい場合は雨水流入からのみになります。
- 複数回の使用が可能です。

■対応ドレン適用型式（呼称75・100）

CRAP-1Sタイプ、RAP-5Sタイプ、
DCRAP-1Sタイプ、CRAP-1SDタイプ、
RAP-5SDタイプ、DCRAP-1SDタイプ、
CRAP-ALCタイプ、CRMP-1Sタイプ、
DCRMP-1Sタイプ、SCRAPタイプ、
DSCRAPタイプ、SCRMPタイプ、
DSCRMPタイプ、ACRAPタイプ、
BCRAPタイプ、ACRMPタイプ、
BCRMPタイプ、KCRAP-1S、SCRAPDタイプ

■部品構成表

品番	部品名	数量	材質	備考
①	本体	1	FC200	CSコート
②	止水パッキン	1	クロロプレン	

施工要領

①本体を打設する。

②上部からの排水ホース固定方法。仮設排水用金具とホースを番線・金具等でしっかり固定する。

③下部からの排水ホース固定方法。仮設排水用金具とホースを番線・金具等でしっかり固定する

④完了

〈単位：mm〉

呼ビ径	A	B	C	D	H1	H2	t	価格(円)
75(3)	104	52	58.2	29	150	94.0	3.5	**2,800**
100(4)	127	63.5	81.2	29	150	83.5	3.5	**3,300**

詳細情報

●掲載価格には、消費税が含まれておりません。

Cシリーズ コンパクトシリーズ　公共 公共建築協会評価対象製品　都再 都市再生機構　JCW 日本鋳鉄ふた・排水器具工業会規格

防塵網

ステンレス製

5BR
たて引き
屋上用
受注生産

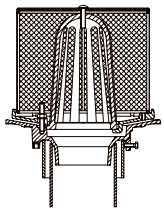

5BRP
たて引き
屋上用　プレート付
受注生産

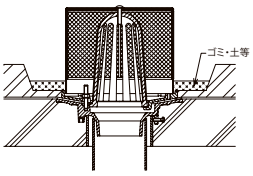

5BL
たて引き
フロアー用・屋上用
受注生産

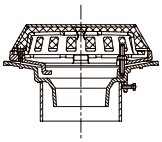

5BB
たて引き
バルコニー中継用
受注生産

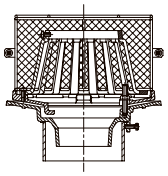

■製品情報

- ●金網は線径0.8×4メッシュです。
- ●デッキプレート打込用ドレンにも取り付け可能です。
- ●定期的に網及びドレンまわりの掃除をしてください。特に雨天後はゴミや土が晴天時に比べて集積していることがあります。

5BR・BR・5BRP・BRP

- ●防塵網をドレンに取り付ける為には、予めドレンに加工等が必要となりますので、ドレンと同時にご注文をお願い致します。
- ●施工済みの標準ドレンに取り付ける場合は、別途取り付け可能な部品に交換が必要となります。

5BRP・BRP

- ●下部にプレートを設けてありますので、ゴミや周辺の植栽から流れ出た土等を配管内へ流入しにくくしています。ご使用の場合はドレン本体が仕上面より50mm程度さがっている事をご確認ください。

■注文情報

- ●適用機種以外の防塵網も製作致します。

⚠弊社製品以外の防塵網の製作は致しません。

BR
たて引き
屋上用
CAD 受注生産

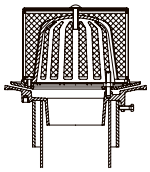

BRP
たて引き　プレート付
屋上用
受注生産

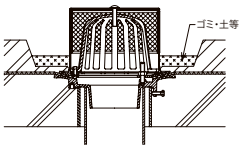

BL
たて引き
フロアー用・屋上用
CAD 受注生産

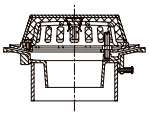

BB
たて引き
バルコニー中継用
CAD 受注生産

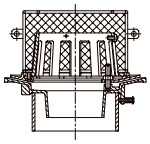

BF
たて引き
細溝用
受注生産

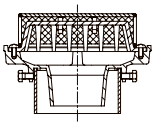

BC
よこ引き
屋上用
CAD 受注生産

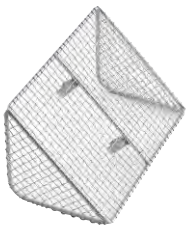

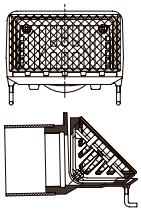

BCD
よこ引き　外断熱用
屋上用
受注生産

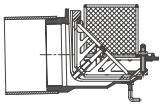

■適用機種

5BR・5BRP	5BL	5BB	BR・BRP	BL	BB	BF	BC	BCD
RAP-5S RAG-5S RAP-10S RAG-10S RAG-5 RAP-5SE RAG-5SE	RSLP-5S RSLG-5S RSLG-10S RSLG-5 RSLP-5SD RSLG-5SD RSLG-10SD	BSP-5S BSG-5S BSG-10S BSG-5 BSP-5SD BSG-5SD BSG-10SD	CRAP-1S CRAG-S CRMP-1S CRMG-S CRAP-1SD CRAG-SD CRAG-W RMP-1S RMG-S RMP-1 RMG SCRAP SCRAG SCRMP SCRMG SCRAPD SCRAGD ACRAP ACRMP BCRAP BCRMP	CRSLP-1S CRSLG-S CRMLP-1S CRMLG-S CRSLP-1SD CRSLG-SD CRSLG-W SCRALP SCRALG SCRMLP SCRMLG SCRALPD SCRALGD ACRALP ACRMLP BCRALP BCRMLP	CBSP-1S CBSG-S CBMP-1S CBMG-S CBMG-SB BMP-1S BMP-1SB BMG-S BMG-SB BMP-1 BMG CBSP-1SD CBSG-SD CBSG-W SCBAP SCBAG SCBMP SCBMG SCBAPD SCBAGD ACBAP ACBMP BCBAP BCBMP	FKC-1S FKG-S AFKC BFKC	HCS-5SR HCS-5R HCS-10SR CHCS-SR CHCS-R CCM-SR CCM-R CMN-SR ※ CM-SR -75・100・125 ※ CM-R -75・100・125 HCS-5RW SCHAGR SCHMGR ACHAGR BCHAGR BCHMGR **BC-M** ※ CM-SR-50 ※ CM-SR-65 ※ CM-R-50 ※ CM-R-65	CHCS-SD CHCS-SDR SCHAGD SCHAGDR

※ CM-SRとCM-Rは、呼ビ径50、65のみストレーナの寸法が他と異なり専用の防塵網となりますので、ご注意ください。

〈単位：mm〉

品名	呼ビ径	価格(円)										
		5BR	5BRP	5BL	5BB	BR	BRP	BL	BB	BF	BC	BCD
防塵網	50(2)	17,200	22,300	16,000	17,200	13,900	18,000	13,900	13,900	15,500	12,900	—
	65(2½)	17,200	22,300	16,000	17,200	13,900	18,000	13,900	13,900	—	12,900	—
	75(3)	18,900	24,600	17,200	18,900	15,500	20,100	15,500	15,500	15,500	13,500	16,500
	100(4)	18,900	24,600	17,200	18,900	15,500	20,100	15,500	15,500	15,500	13,500	16,500
	125(5)	22,900	29,700	21,700	22,900	21,200	27,600	21,200	21,200	—	18,400	21,000
	150(6)	28,100	36,600	25,200	28,100	24,300	28,400	24,300	24,300	—	21,100	23,400

※ドレン本体は別売です。

詳細情報

●掲載価格には、消費税が含まれておりません。

雨量調整管

ステンレス製

U5T
たて引き　屋上用
つば広タイプドレン用
受注生産

UCT
たて引き　屋上用
C シリーズドレン用
受注生産

U5Y
よこ引き　屋上用
つば広タイプドレン用
受注生産

UCY
よこ引き　屋上用
C シリーズドレン用
受注生産

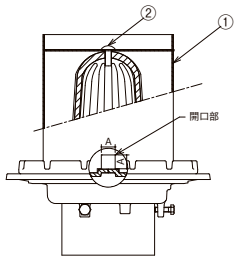

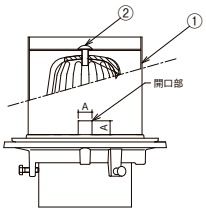

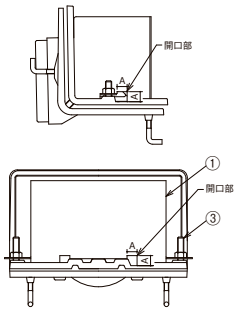

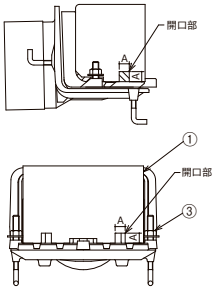

〈単位：mm〉

呼ビ径	価格(円)			
	U5T	UCT	U5Y	UCY
50(2)	**25,400**	**17,400**	—	—
65(2½)	**26,600**	**18,500**	—	—
75(3)	**28,700**	**20,600**	**20,800**	**20,600**
100(4)	**32,000**	**22,900**	**23,100**	**22,900**
125(5)	**38,000**	**27,200**	**27,700**	**27,200**
150(6)	**45,300**	**32,300**	—	—

※ドレン本体は別売です。

■適用機種

U5T	UCT			U5Y	UCY
RAP-5S RAG-5S RAP-10S RAG-10S RAP-5SE RAG-5SE RAG-5	CRAP-1S CRAG-S CRMP-1S CRMG-1S CRAP-1SD CRAG-SD CRAG-W	SCRAP SCRAG SCRMP SCRMG SCRAPD SCRAGD	ACRAP ACRMP BCRAP BCRMP	HCS-5S HCS-5SR HCS-5 HCS-5R HCS-10S HCS-10SR HCS-5SE	CHCS-S CHCS-SR CHCS CHCS-R SCHAG SCHAGR BCHAGR

■製品情報
●標準タイプは、VP管の内径断面積に対して 開口率20%で設定してあります。(開口率は、ドレン型式により形状が異なるため、スキマ等で多少の違いがあります。)

■開口部寸法　標準タイプ(開口率：20%)
(単位：mm)

呼称	VP管内径断面積 (mm²)	A	
		たて引き	よこ引き
開口部の数	–	3ヶ所	4ヶ所
50(2)	2,041	11	-
65(2½)	3,524	15	-
75(3)	4,654	17	13
100(4)	7,850	22	17
125(5)	12,266	28	21
150(6)	16,733	33	-

■注文情報
●雨量調整管をドレンに取り付ける為には、予めドレンに加工等が必要となりますので、ドレンと同時にご注文をお願い致します。
●施工済みの標準ドレンに取り付ける場合は、別途取り付け可能な部品に交換が必要となります。
●開口部の数と寸法は、別途変更可能ですので、ご相談ください。
U5T,UCT
●ストレーナにあらかじめ加工が必要となります。雨量調整管取付時、ねじを落とさないようにご注意ください。
U5Y
●防水層押えにあらかじめ加工が必要となります。
UCY
●専用の防水層押えを使用します。

■部品構成表

品番	部品名	材質	備考
①	雨量調整管	SUS304	
②	ネジ	SUS	M8×L25
③	ボルト・ナット	SUS	M8×L40

貫通スリーブ

KS
CAD

KSA
脱落防止仕様

DKS
デッキプレート仕様

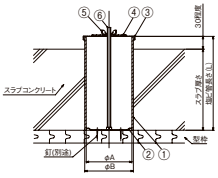

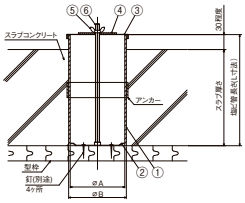

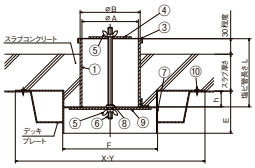

■製品情報
KS・KSA
●スラブコンクリート打設と同時に縦管などを上下に通すための貫通穴を設けるための打込金具です。
●塩ビ管長さ(L寸法)はスラブ厚さ+30mm程度で設定ください。
KSA
●コンクリート打設後、脱落防止用のアンカー付きです。
DKS
●デッキプレートスラブに打設と同時に縦管などを上下に通すための貫通穴を設けるための打込金具です。
●塩ビ管長さ(L寸法)はスラブ厚さ+60mm程度になります。

■注文情報
●ご注文の際は塩ビ管長さ(L寸法)をご指示ください。
注文例1　KS-VU100-2　L=220
注文例2　KSA-VU100-3　L=280
注文例3　DKS-VU75-1　L=100

■部品構成表

品番	部品名	数量	材質	備考
①	スリーブ	1	塩ビ	VU管
②	位置決め座	1	SGCC	—
③	保護カバー	1	SPCC	
④	押え板A	1	SS400	
⑤	KS・KSA蝶ナット	1	SWRM	M8
	DKS蝶ナット	2		
⑥	スタッドボルト	1	SWRM	
⑦	固定金具	1	SPHC	
⑧	六角ナット	1	SWRM	M8
⑨	押え板B	1	SS400	
⑩	タッピンネジ	1	SWRM	

〈単位：mm〉

型式記号	塩ビ管サイズ	A	B	～200L		201L～250L		251L～300L		301L～350L	
				型式記号	価格(円)	型式記号	価格(円)	型式記号	価格(円)	型式記号	価格(円)
KS	**VU65**	71	76	**KS-VU65-1**	**1,700**	**KS-VU65-2**	**2,000**	**KS-VU65-3**	**2,200**	**KS-VU65-4**	**2,300**
	VU75	83	89	**KS-VU75-1**	**2,100**	**KS-VU75-2**	**2,400**	**KS-VU75-3**	**2,500**	**KS-VU75-4**	**2,700**
	VU100	107	114	**KS-VU100-1**	**2,400**	**KS-VU100-2**	**2,800**	**KS-VU100-3**	**3,000**	**KS-VU100-4**	**3,300**
	VU125	131	140	**KS-VU125-1**	**2,600**	**KS-VU125-2**	**3,600**	**KS-VU125-3**	**3,800**	**KS-VU125-4**	**3,900**
	VU150	154	165	**KS-VU150-1**	**3,400**	**KS-VU150-2**	**4,200**	**KS-VU150-3**	**4,600**	**KS-VU150-4**	**5,200**
KSA	**VU65**	71	76	**KSA-VU65-1**	**3,200**	**KSA-VU65-2**	**3,500**	**KSA-VU65-3**	**3,700**	**KSA-VU65-4**	**3,800**
	VU75	83	89	**KSA-VU75-1**	**3,600**	**KSA-VU75-2**	**3,900**	**KSA-VU75-3**	**4,000**	**KSA-VU75-4**	**4,200**
	VU100	107	114	**KSA-VU100-1**	**3,900**	**KSA-VU100-2**	**4,300**	**KSA-VU100-3**	**4,500**	**KSA-VU100-4**	**4,800**
	VU125	131	140	**KSA-VU125-1**	**4,400**	**KSA-VU125-2**	**5,400**	**KSA-VU125-3**	**5,600**	**KSA-VU125-4**	**5,700**
	VU150	154	165	**KSA-VU150-1**	**5,200**	**KSA-VU150-2**	**6,000**	**KSA-VU150-3**	**6,400**	**KSA-VU150-4**	**7,000**

〈単位：mm〉

型式記号	塩ビ管サイズ	スリーブ		固定金具				h	～200L		201L～250L		251L～300L		301L～350L	
		A	B	E	F	X	Y		型式記号	価格(円)	型式記号	価格(円)	型式記号	価格(円)	型式記号	価格(円)
DKS	**VU65**	71	76	80	140	360	280	30	**DKS-VU65-1**	**4,100**	**DKS-VU65-2**	**4,400**	**DKS-VU65-3**	**4,600**	**DKS-VU65-4**	**4,700**
	VU75	83	89	80	166	360	280	30	**DKS-VU75-1**	**4,600**	**DKS-VU75-2**	**4,900**	**DKS-VU75-3**	**5,000**	**DKS-VU75-4**	**5,200**
	VU100	107	114	80	180	360	280	30	**DKS-VU100-1**	**5,000**	**DKS-VU100-2**	**5,400**	**DKS-VU100-3**	**5,600**	**DKS-VU100-4**	**5,900**
	VU125	131	140	80	210	360	280	30	**DKS-VU125-1**	**5,300**	**DKS-VU125-2**	**6,300**	**DKS-VU125-3**	**6,500**	**DKS-VU125-4**	**6,600**
	VU150	154	165	80	224	360	280	30	**DKS-VU150-1**	**6,400**	**DKS-VU150-2**	**7,200**	**DKS-VU150-3**	**7,600**	**DKS-VU150-4**	**8,200**

詳細情報

●掲載価格には、消費税が含まれておりません。

Cシリーズ コンパクトシリーズ　公共 公共建築協会評価対象製品　都再 都市再生機構　JCW 日本鋳鉄ふた・排水器具工業会規格

接続直管

塩ビ管（VP）

VPJ-1
片ネジ（テーパねじ）

VPJ-2
両ネジ（テーパねじ）

鋼管（SGP）

CL-2GP
片ネジ／両ネジ（テーパねじ）

片ネジ

両ネジ

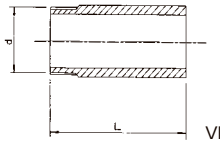

VPJ-1

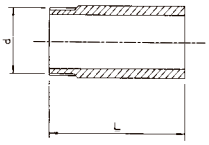

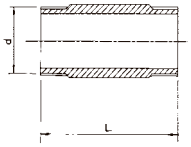

VPJ-2

■製品情報
VPJ-1、VPJ-2
- ●dネジ部は管用テーパねじを施しています。

CL-2GP
- ●dネジ部は管用テーパねじを施しています。
- ●白管が標準です。

■注文情報
CL-2GP
- ●片ネジ管と両ネジ管がありますので注文時にご指示ください。
- ●受注生産品です。

接続直管　塩ビ管（VP）

〈単位：mm〉

型式記号	呼ビ径	ネジ径d	価　格(円)							
			150 L	200 L	250 L	300 L	350 L	400 L	450 L	500 L
VPJ-1 片ネジ	50(2)	R2(59.6)	1,300	1,500	1,700	1,900	2,100	2,300	2,500	2,700
	65(2½)	R2½(75.2)	1,500	1,700	1,900	2,100	2,300	2,500	2,700	2,900
	75(3)	R3(87.9)	1,900	2,200	2,500	2,800	3,100	3,400	3,700	4,000
	100(4)	R4(113.0)	2,400	2,900	3,400	3,900	4,400	4,900	5,400	5,900
	125(5)	R5(138.4)	3,100	3,800	4,500	5,200	5,900	6,600	7,300	8,000
	150(6)	R6(163.8)	4,800	5,700	6,600	7,500	8,400	9,300	10,200	11,100
VPJ-2 両ネジ	50(2)	R2(59.6)	1,800	2,100	2,400	2,700	3,000	3,300	3,600	3,900
	65(2½)	R2½(75.2)	2,200	2,500	2,800	3,100	3,400	3,700	4,000	4,300
	75(3)	R3(87.9)	2,400	2,800	3,200	3,600	4,000	4,400	4,800	5,200
	100(4)	R4(113.0)	3,200	3,800	4,400	5,000	5,600	6,200	6,800	7,400
	125(5)	R5(138.4)	4,500	5,600	6,700	7,800	8,900	10,000	11,100	12,200
	150(6)	R6(163.8)	7,300	9,100	10,900	12,700	14,500	16,300	18,100	19,900

※501L～1000Lは別途見積り致します。

接続直管　鋼管（SGP）

型式記号	呼ビ径	ネジ径d	価　格(円)							
			150 L	200 L	250 L	300 L	350 L	400 L	450 L	500 L
CL-2GP 片ネジ	50(2)	R2(59.6)	3,000	3,600	3,900	4,400	5,200	5,700	6,200	6,600
	65(2½)	R2½(75.2)	3,500	4,200	4,900	5,500	6,600	7,300	7,900	8,600
	75(3)	R3(87.9)	4,400	5,100	5,900	6,700	7,700	8,700	9,300	10,000
	100(4)	R4(113.0)	5,900	6,800	8,000	9,000	10,400	11,700	12,500	13,500
	125(5)	R5(138.4)	8,300	9,600	11,000	12,500	14,200	15,900	17,100	18,200
	150(6)	R6(163.8)	11,800	13,700	15,500	17,300	19,500	21,400	23,100	24,800
CL-2GP 両ネジ	50(2)	R2(59.6)	4,100	4,600	5,100	5,600	6,500	7,000	7,500	8,000
	65(2½)	R2½(75.2)	4,800	5,400	6,100	6,800	7,900	8,600	9,300	9,900
	75(3)	R3(87.9)	5,500	6,300	7,100	7,900	9,200	9,900	10,700	11,500
	100(4)	R4(113.0)	6,900	8,000	9,100	10,200	11,700	12,800	13,900	15,000
	125(5)	R5(138.4)	9,200	10,700	12,100	13,500	16,200	17,600	19,000	20,400
	150(6)	R6(163.8)	13,600	15,500	17,400	19,300	23,100	24,900	26,800	28,700

※501L～1000L(呼ビ径125・150は501L～600L)は別途見積り致します。

ルーフドレン
フロアーハッチ
ピット金物 グレーントラプ
玄関マット
ルーバー
FRPグレーチング
F-BOX
エキスパンションジョイント
排水トラップ
排水金具 通気金具
グリーストラップ
バルブボックス
鋳鉄製格子蓋
マンホールカバー
化粧鉄蓋
外構関連製品
ツリーフレンド
車止め
アーバンスリット
カラー鋳鉄用溝蓋
ステンレスグレーチング
スチールグレーチング
アラカルト

詳細情報

●掲載価格には、消費税が含まれておりません。

接続直管長さ計算式（よこ引きドレン用）

$$L = W - A + B$$

L：接続直管長さ
W：壁厚
A：各製品の製品寸法
B：壁からの飛び出し長さ

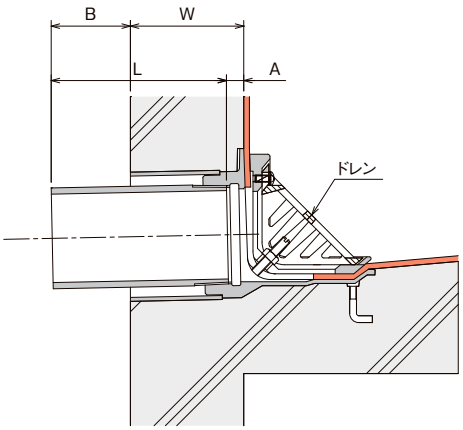

A寸法表

呼称	HCS-5S HCS-5SR HCS-5 HCS-5R	HCS-10S HCS-10SR	CHCS-S CHCS-SR CHCS CHCS-R CHCS-SD CHCS-SDR	CCM-S CCM-SR CCM CCM-R	SCHAG SCHAGR SCHMG SCHMGR	CG
50	—	—	19			11
65	—	—	24.5			11.5
75	14.5	16.5	14.5			13.5
100	14.5	17.5	14.5			12.5
125	15.5	15.5	11.5			—
150	21.5	21.5	11.5			—
200	—	15	12			—

補修用塗料

TO

型式記号	正味量	価格（円）
TO-2	0.2L	**4,000**
TO-7	0.7L	**6,000**

■製品情報
●製品塗装の補修にご使用ください。
●強力防錆顔料配合で、防錆力に優れます。（鉛、クロム等は含まれておりません。）
●合成樹脂塗料　色：黒
　油性　鉄部用塗料
　成分：合成樹脂（アクリル）、顔料、有機溶剤
　非危険物（指定可燃物）　火気厳禁
●乾燥時間 夏：約1時間30分　冬：約3時間
　（塗り重ねる場合は4時間たってから塗ってください。）
●塗る面のゴミ、油分、錆等をとってください。
●使用する時は、塗料を十分にかきまぜてください。
●塗料の粘度が高く塗りにくいときは、ペイントうすめ液で少しうすめてください。
●容器に記載の注意をよく読んでからご使用してください。
●刷毛が1本付属いたします。

施工例写真

施工事例

RSLG-5S

CHCS-SDR

詳細情報

たて引き　打込用ステンレスルーフドレン

アスファルト・シート防水　差込式

SCRAP
屋上用
CAD　Cシリーズ

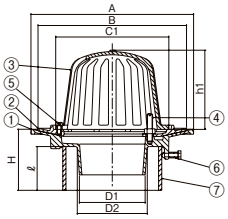

SCRALP
フロアー用・屋上用
CAD　Cシリーズ

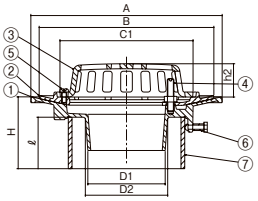

SCBAP
バルコニー中継用
CAD　Cシリーズ

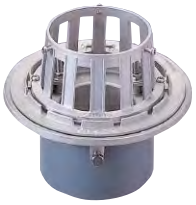

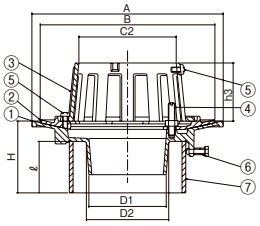

■製品情報
- 露出防水にも最適です。
- 品番④のボルト(40ℓ)で対応可能な防水層厚さは15mm程度までです。それ以上の防水層厚さの場合は別途ご相談ください。
- 品番⑥の六角ボルトはスリーブの落下防止と本体固定のアンカーとなり3箇所あります。
- 各サイズごとの本体は共通です。

⚠ドレン本体と配管の接続が屋内にくる場合は、ねじ込式のドレンを選定してください。

施工要領 069

■注文情報
- ご注文の際はスラブ厚さ(H)寸法をご指示ください。
- スラブ厚さ(H)寸法201～500mmまでは**500**円高。501mm以上は別途見積もり致します。

■部品構成表

品番	部品名	数量	材質	備考
①	本体	1	SCS13	酸洗い
②	防水層押え	1		
③	ストレーナ	1		
④	ボルト・ナット・座金	2(3)※	SUS304	M8×40ℓ
⑤	止めビス	2(5)※		M6×12ℓ
⑥	六角ボルト	3		M8×16ℓ
⑦	スリーブ	1	塩ビ管	VU管
付属品	位置決め座・スタッドボルト(M8) 蝶ナット・押え板・保護カバー			

※呼び径50・65・75のボルトは2個、100・125・150は3個
※SCBAPの止めビスは5個

〈単位：mm〉

呼び径	本体 A	本体 D1	本体 D2	本体 H	防水層押え B	ストレーナ C1	ストレーナ C2	ストレーナ h1	ストレーナ h2	ストレーナ h3	使用材料	スリーブℓ(スラブ厚H100の場合) ℓ	呼び径	SCRAP 価格(円)	SCRALP 価格(円)	SCBAP 価格(円)
50(2)	170	44	50	70～	150	98	64	76.5	30	70	VU65	75	50(2)	30,700	30,400	30,400
65(2½)	190	60	66	70～	170	116	79	91.5	32	70	VU75		65(2½)	39,000	38,300	38,300
75(3)	200	70	76	70～	180	128	93	106.5	35	70	VU100		75(3)	39,400	38,700	38,700
100(4)	230	93	99	70～	210	160	117	111.5	40	70	VU125		100(4)	46,600	45,800	45,800
125(5)	260	116	124	70～	240	190	143	132.0	45	70	VU150		125(5)	74,500	73,500	73,500
150(6)	310	138	145	70～	280	228	168	150.0	57	70	VU200		150(6)	111,300	110,400	110,400

アスファルト・シート防水　ねじ込式

SCRAG
屋上用
CAD　Cシリーズ

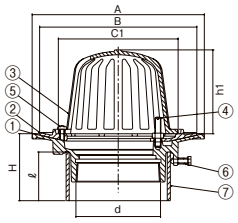

SCRALG
フロアー用・屋上用
CAD　Cシリーズ

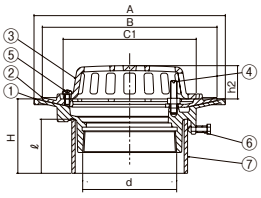

SCBAG
バルコニー中継用
CAD　Cシリーズ

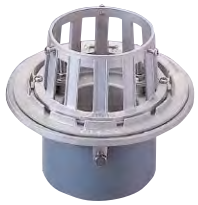

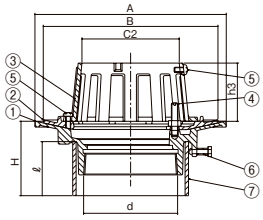

■製品情報
- 露出防水にも最適です。
- 品番④のボルト(40ℓ)で対応可能な防水層厚さは15mm程度までです。それ以上の防水層厚さの場合は別途ご相談ください。
- 品番⑥の六角ボルトはスリーブの落下防止と本体固定のアンカーとなり3箇所あります。
- dネジ部は管用テーパねじを施しています。
- 各サイズごとの本体は共通です。

施工要領 069

■注文情報
- ご注文の際はスラブ厚さ(H)寸法をご指示ください。
- スラブ厚さ(H)寸法201～500mmまでは**500**円高。501mm以上は別途見積もり致します。

■部品構成表

品番	部品名	数量	材質	備考
①	本体	1	SCS13	酸洗い
②	防水層押え	1		
③	ストレーナ	1		
④	ボルト・ナット・座金	2(3)※	SUS304	M8×40ℓ
⑤	止めビス	2(5)※		M6×12ℓ
⑥	六角ボルト	3		M8×16ℓ
⑦	スリーブ	1	塩ビ管※	―
付属品	位置決め座・スタッドボルト(M8) 蝶ナット・押え板・保護カバー			

※呼び径50・65・75のボルトは2個、100・125・150は3個
※SCBAGの止めビスは5個
※呼び径200のスリーブの材質はSGP管

〈単位：mm〉

呼び径	ネジ径d	本体 A	本体 H	防水層押え B	ストレーナ C1	ストレーナ C2	ストレーナ h1	ストレーナ h2	ストレーナ h3	使用材料	スリーブℓ(スラブ厚H100の場合) ℓ	呼び径	SCRAG 価格(円)	SCRALG 価格(円)	SCBAG 価格(円)
50(2)	Rc2(59.6)	170	70～	150	98	64	76.5	30	70	VU65	75	50(2)	36,300	36,000	36,000
65(2½)	Rc2½(75.2)	190	70～	170	116	79	91.5	32	70	VU100		65(2½)	46,800	46,100	46,100
75(3)	Rc3(87.9)	200	70～	180	128	93	106.5	35	70	VU100		75(3)	47,200	46,500	46,500
100(4)	Rc4(113.0)	230	70～	210	160	117	111.5	40	70	VU125		100(4)	55,100	54,300	54,300
125(5)	Rc5(138.4)	260	70～	240	190	143	132.0	45	70	VU150		125(5)	90,800	89,800	89,800
150(6)	Rc6(163.8)	310	70～	280	228	168	150.0	57	70	VU200		150(6)	114,600	113,700	113,700
200(8)	PT8(214.6)	360	70～	335	275	―	170.0	―	―	SGP225		200(8)	170,700	―	―

※呼び径200はSCRAGのみです。

詳細情報

●掲載価格には、消費税が含まれておりません。

たて引き　打込用ステンレスルーフドレン

モルタル・塗膜防水　差込式

SCRMP
屋上用
CAD　Cシリーズ

SCRMLP
フロアー用・屋上用
CAD　Cシリーズ

SCBMP
バルコニー中継用
CAD　Cシリーズ

SCBMPB
水はね防止ゴム付ドレン
バルコニー中継用
CAD　Cシリーズ

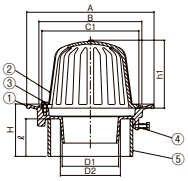
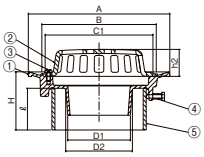
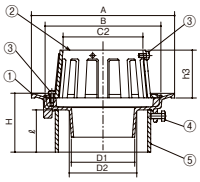
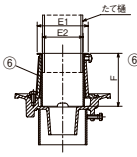

呼径：50・65

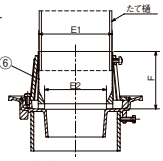

呼径：75～150

■製品情報
- 品番④の六角ボルトはスリーブの落下防止と本体固定のアンカーとなり3箇所あります。
- 各サイズごとの本体は共通です。
- **⚠ドレン本体と配管の接続が屋内にくる場合は、ねじ込式のドレンを選定してください。**

施工要領 069

■注文情報
- ご注文の際はスラブ厚さ(H)寸法をご指示ください。
- スラブ厚さ(H)寸法201～500mmまでは**500**円高。501mm以上は別途見積もり致します。

■部品構成表

品番	部品名	数量	材質	備考
①	本体	1	SCS13	酸洗い
②	ストレーナ	1		
③	止めビス	2(5)※	SUS304	M6×12ℓ
④	六角ボルト	3		M8×16ℓ
⑤	スリーブ	1	塩ビ管	VU管
⑥	水はね防止ゴム	1	クロロプレン	―
付属品	位置決め座・スタッドボルト(M8) 蝶ナット・押え板・保護カバー			

※SCBMPの止めビスは5個

〈単位：mm〉

呼び径	本体 A	本体 B	本体 D1	本体 D2	本体 H	ストレーナ C1	ストレーナ C2	ストレーナ h1	ストレーナ h2	ストレーナ h3	水はね防止ゴム E1	水はね防止ゴム E2	水はね防止ゴム F	スリーブℓ(スラブ厚H100の場合) 使用材料	スリーブℓ(スラブ厚H100の場合) ℓ
50(2)	150	110	44	50	70～	98	64	76.5	30	70	71	61	85	VU65	75
65(2½)	170	128	60	66	70～	116	79	91.5	32	70	87	77	85	VU75	
75(3)	185	140	70	76	70～	128	93	106.5	35	70	90	71	90	VU100	
100(4)	210	170	93	99	70～	160	117	111.5	40	70	115	93	90	VU125	
125(5)	240	200	116	124	70～	190	143	132.0	45	70	141	117	90	VU150	
150(6)	280	236	138	145	70～	228	168	150.0	57	70	166	136	90	VU200	

呼び径	SCRMP 価格(円)	SCRMLP 価格(円)	SCBMP 価格(円)	SCBMPB 価格(円)
50(2)	26,900	26,600	26,600	28,300
65(2½)	30,400	29,700	29,700	31,400
75(3)	31,600	30,900	30,900	32,700
100(4)	37,300	36,500	36,500	38,400
125(5)	62,600	61,600	61,600	65,100
150(6)	80,900	80,000	80,000	86,100

モルタル・塗膜防水　ねじ込式

SCRMG
屋上用
CAD　Cシリーズ

SCRMLG
フロアー用・屋上用
CAD　Cシリーズ

SCBMG
バルコニー中継用
CAD　Cシリーズ

SCBMGB
水はね防止ゴム付ドレン
バルコニー中継用
CAD　Cシリーズ

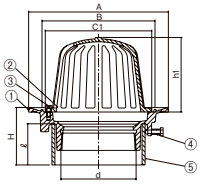
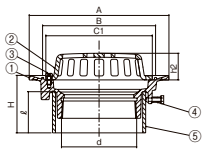
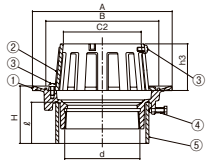
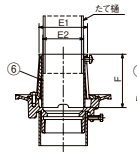

呼径：50・65

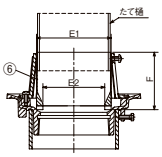

呼径：75～150

■製品情報
- dネジ部は管用テーパねじを施しています。
- 品番④の六角ボルトはスリーブの落下防止と本体固定のアンカーとなり3箇所あります。
- 各サイズごとの本体は共通です。

施工要領 069

■注文情報
- ご注文の際はスラブ厚さ(H)寸法をご指示ください。
- スラブ厚さ(H)寸法201～500mmまでは**500**円高。501mm以上は別途見積もり致します。

■部品構成表

品番	部品名	数量	材質	備考
①	本体	1	SCS13	酸洗い
②	ストレーナ	1		
③	止めビス	2(5)※	SUS304	M6×12ℓ
④	六角ボルト	3		M8×16ℓ
⑤	スリーブ	1	塩ビ管※	―
⑥	水はね防止ゴム	1	クロロプレン	―
付属品	位置決め座・スタッドボルト(M8) 蝶ナット・押え板・保護カバー			

※SCBMGの止めビスは5個

〈単位：mm〉

呼び径	ネジ径d	本体 A	本体 B	本体 H	ストレーナ C1	ストレーナ C2	ストレーナ h1	ストレーナ h2	ストレーナ h3	水はね防止ゴム E1	水はね防止ゴム E2	水はね防止ゴム F	スリーブℓ(スラブ厚H100の場合) 使用材料	スリーブℓ(スラブ厚H100の場合) ℓ
50(2)	Rc2(59.6)	150	110	70～	98	64	76.5	30	70	71	61	85	VU65	75
65(2½)	Rc2½(75.2)	170	128	70～	116	79	91.5	32	70	87	77	85	VU100	
75(3)	Rc3(87.9)	185	140	70～	128	93	106.5	35	70	90	71	90	VU100	
100(4)	Rc4(113.0)	210	170	70～	160	117	111.5	40	70	115	93	90	VU125	
125(5)	Rc5(138.4)	240	200	70～	190	143	132.0	45	70	141	117	90	VU150	
150(6)	Rc6(163.8)	280	236	70～	228	168	150.0	57	70	166	136	90	VU200	
200(8)	PT8(214.6)	330	285	70～	275	―	170.0	―	―	―	―	―	SGP225	

※呼び径200はSCRMGのみです。

呼び径	SCRMG 価格(円)	SCRMLG 価格(円)	SCBMG 価格(円)	SCBMGB 価格(円)
50(2)	30,200	29,900	29,900	31,600
65(2½)	35,800	35,100	35,100	36,800
75(3)	37,000	36,300	36,300	38,100
100(4)	43,800	43,000	43,000	44,900
125(5)	69,700	68,700	68,700	72,200
150(6)	89,300	88,400	88,400	94,500
200(8)	122,300	―	―	―

詳細情報

●掲載価格には、消費税が含まれておりません。

Cシリーズ コンパクトシリーズ　公共 公共建築協会評価対象製品　都再 都市再生機構　JCW 日本鋳鉄ふた・排水器具工業会規格

デッキプレート　打込用ステンレスルーフドレン

アスファルト・シート防水　差込式

DSCRAP
屋上用
CAD　Cシリーズ

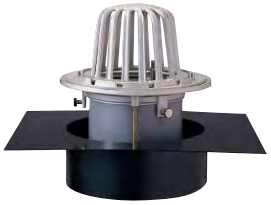

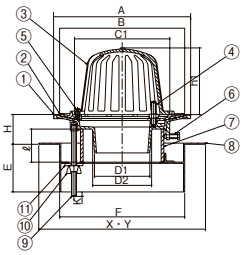

DSCRALP
フロアー用・屋上用
CAD　Cシリーズ

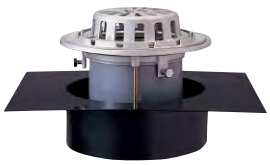

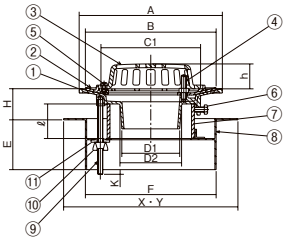

DSCBAP
バルコニー中継用
CAD　Cシリーズ

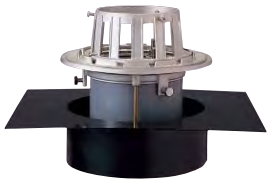

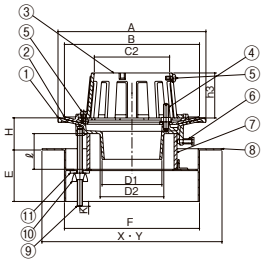

■製品情報
- 接続用のたて樋はVU管、VP管兼用です。
- 露出防水にも最適です。
- 品番⑥の六角ボルトはスリーブの落下防止と本体固定のアンカーとなり3箇所あります。
- 防水層の、のり代が充分あり安心して施工できます。また、防水層の密着性が向上しました。
- 品番④のボルト(40ℓ)で対応可能な防水層厚さは15mm程度までです。それ以上の防水層厚さの場合は別途ご相談ください。
- 各サイズごとの本体は共通です。

⚠**ドレン本体と配管の接続が屋内にくる場合は、ねじ込式のドレンを選定してください。**

施工要領 070

■注文情報
- ご注文の際はスラブ厚さ(H)寸法をご指示ください。
- スラブ厚さ(H)寸法201～500mmまでは**500**円高。501mm以上は別途見積もり致します。

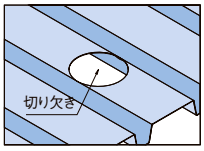

■部品構成表

品番	部品名	数量	材質	備考
①	本体	1	SCS13	酸洗い
②	防水層押え	1		
③	ストレーナ	1		
④	ボルト・ナット・座金	2(3)※	SUS304	M8×40ℓ
⑤	止めビス	2(5)※		M6×12ℓ
⑥	六角ボルト	3		M8×16ℓ
⑦	スリーブ	1	塩ビ管	VU管
⑧	固定金具	1	SPHC	CSコート
⑨	長ねじボルト	2	SWRM	M8
⑩	蝶ナット	2		
⑪	角座金	2	SPCC	
付属品	保護カバー・タッピンねじ			

※呼び径50･65･75のボルトは2個、100･125は3個
※DSCBAPの止めビスは5個

〈単位：mm〉

呼び径	本体 A	本体 D1	本体 D2	防水層押え B	ストレーナ C1	ストレーナ C2	ストレーナ h1	ストレーナ h2	ストレーナ h3	最大K	H	固定金具 E	固定金具 F	固定金具 X	固定金具 Y	スリーブℓ(スラブ厚H80mmの場合) 使用材料	スリーブℓ(スラブ厚H80mmの場合) ℓ	切り欠き寸法	呼び径	DSCRAP 価格(円)	DSCRALP 価格(円)	DSCBAP 価格(円)
50(2)	170	44	50	150	98	64	76.5	30	70	20	50～	80	140	360	280	VU65	85	φ145	**50(2)**	**33,100**	**32,800**	**32,800**
65(2½)	190	60	66	170	116	79	91.5	32	70	20	50～	80	166	360	280	VU75		φ171	**65(2½)**	**41,500**	**40,800**	**40,800**
75(3)	200	70	76	180	128	93	106.5	35	70	20	50～	80	180	360	280	VU100		φ185	**75(3)**	**42,000**	**41,300**	**41,300**
100(4)	230	93	99	210	160	117	111.5	40	70	20	50～	80	210	360	280	VU125		φ215	**100(4)**	**49,300**	**48,500**	**48,500**
125(5)	260	116	124	240	190	143	132.0	45	70	20	50～	80	224	360	280	VU150		φ229	**125(5)**	**77,500**	**76,500**	**76,500**
150(6)	310	138	145	280	228	168	150.0	57	70	20	50～	80	273	360	345	VU200		φ278	**150(6)**	**119,300**	**118,400**	**118,400**

アスファルト・シート防水　ねじ込式

DSCRAG
屋上用
CAD　Cシリーズ

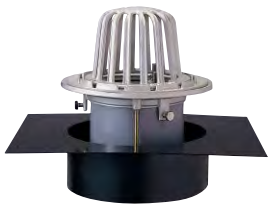

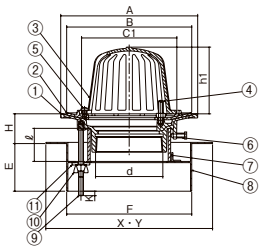

DSCRALG
フロアー用・屋上用
CAD　Cシリーズ

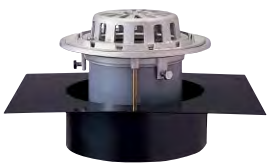

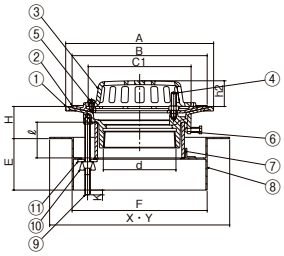

DSCBAG
バルコニー中継用
CAD　Cシリーズ

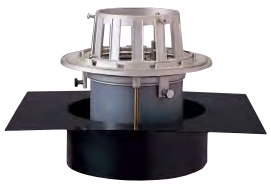

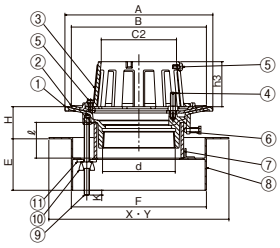

■製品情報
- dネジ部は管用テーパねじを施しています。
- 露出防水にも最適です。
- 品番⑥の六角ボルトはスリーブの落下防止と本体固定のアンカーとなり3箇所あります。
- 防水層の、のり代が充分あり安心して施工できます。また、防水層の密着性が向上しました。
- 品番④のボルト(40ℓ)で対応可能な防水層厚さは15mm程度までです。それ以上の防水層厚さの場合は別途ご相談ください。
- 各サイズごとの本体は共通です。

施工要領 070

■注文情報
- ご注文の際はスラブ厚さ(H)寸法をご指示ください。
- スラブ厚さ(H)寸法201～500mmまでは**500**円高。501mm以上は別途見積もり致します。

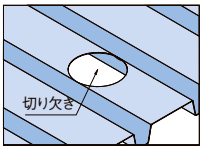

■部品構成表

品番	部品名	数量	材質	備考
①	本体	1	SCS13	酸洗い
②	防水層押え	1		
③	ストレーナ	1		
④	ボルト・ナット・座金	2(3)※	SUS304	M8×40ℓ
⑤	止めビス	2(5)※		M6×12ℓ
⑥	六角ボルト	3		M8×16ℓ
⑦	スリーブ	1	塩ビ管	VU管
⑧	固定金具	1	SPHC	CSコート
⑨	長ねじボルト	2	SWRM	M8
⑩	蝶ナット	2		
⑪	角座金	2	SPCC	
付属品	保護カバー・タッピンねじ			

※呼び径50･65･75のボルトは2個、100･125は3個
※DSCBAGの止めビスは5個

〈単位：mm〉

呼び径	ネジ径d	本体 A	防水層押え B	ストレーナ C1	ストレーナ C2	ストレーナ h1	ストレーナ h2	ストレーナ h3	最大K	H	固定金具 E	固定金具 F	固定金具 X	固定金具 Y	スリーブℓ(スラブ厚H80mmの場合) 使用材料	スリーブℓ(スラブ厚H80mmの場合) ℓ	切り欠き寸法	呼び径	DSCRAG 価格(円)	DSCRALG 価格(円)	DSCBAG 価格(円)
50(2)	Rc2(59.6)	170	150	98	64	76.5	30	70	20	50～	80	140	360	280	VU65	85	φ145	**50(2)**	**38,700**	**38,400**	**38,400**
65(2½)	Rc2½(75.2)	190	170	116	79	91.5	32	70	20	50～	80	180	360	280	VU100		φ185	**65(2½)**	**49,300**	**48,600**	**48,600**
75(3)	Rc3(87.9)	200	180	128	93	106.5	35	70	20	50～	80	180	360	280	VU100		φ185	**75(3)**	**49,800**	**49,100**	**49,100**
100(4)	Rc4(113.0)	230	210	160	117	111.5	40	70	20	50～	80	210	360	280	VU125		φ215	**100(4)**	**57,800**	**57,000**	**57,000**
125(5)	Rc5(138.4)	260	240	190	143	132.0	45	70	20	50～	80	224	360	280	VU150		φ229	**125(5)**	**93,800**	**92,800**	**92,800**
150(6)	Rc6(163.8)	310	280	228	168	150.0	57	70	20	50～	80	273	360	345	VU200		φ278	**150(6)**	**122,600**	**121,700**	**121,700**

●掲載価格には、消費税が含まれておりません。

詳細情報

モルタル・塗膜防水　差込式

DSCRMP
屋上用
CAD　Cシリーズ

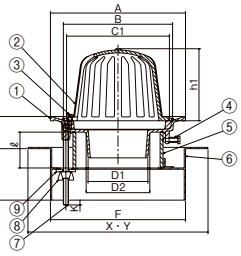

DSCRMLP
フロアー用・屋上用
CAD　Cシリーズ

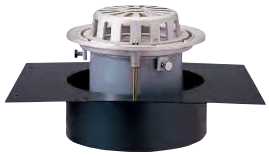

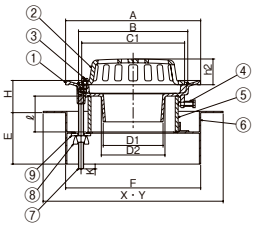

DSCBMP
バルコニー中継用
CAD　Cシリーズ

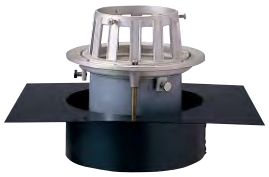

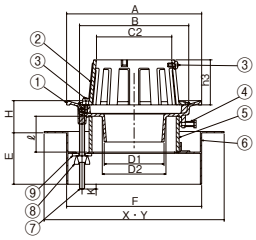

■製品情報
- 接続用のたて樋はVU管、VP管兼用です。
- 品番④の六角ボルトはスリーブの落下防止と本体固定のアンカーとなり3箇所あります。
- 各サイズごとの本体は共通です。

⚠ドレン本体と配管の接続が屋内にくる場合は、ねじ込式のドレンを選定してください。

施工要領 070

■注文情報
- ご注文の際はスラブ厚さ(H)寸法をご指示ください。
- スラブ厚さ(H)寸法201～500mmまでは**500**円　高。501mm以上は別途見積もり致します。

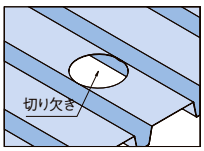

■部品構成表

品番	部品名	数量	材質	備考
①	本体	1	SCS13	酸洗い
②	ストレーナ	1		
③	止めビス	2(5)※	SUS304	M6×12ℓ
④	六角ボルト	3		M8×16ℓ
⑤	スリーブ	1	塩ビ管	VU管
⑥	固定金具	1	SPHC	CSコート
⑦	長ねじボルト	2	SWRM	M8
⑧	蝶ナット	2		
⑨	角座金	2	SPCC	
付属品	保護カバー・タッピンねじ			

※DSCBMPの止めビスは5個

〈単位：mm〉

呼び径	本体 A	本体 B	本体 D1	本体 D2	ストレーナ C1	ストレーナ C2	ストレーナ h1	ストレーナ h2	ストレーナ h3	最大K	H	固定金具 E	固定金具 F	固定金具 X	固定金具 Y	スリーブℓ(スラブ厚H80mmの場合) 使用材料	ℓ	切り欠き寸法	呼び径	DSCRMP 価格(円)	DSCRMLP 価格(円)	DSCBMP 価格(円)
50(2)	150	110	44	50	98	64	76.5	30	70	20	50～	80	140	360	280	VU65	85	φ145	50(2)	29,300	29,000	29,000
65(2½)	170	128	60	66	116	79	91.5	32	70	20	50～	80	166	360	280	VU75		φ171	65(2½)	32,900	32,200	32,200
75(3)	185	140	70	76	128	93	106.5	35	70	20	50～	80	180	360	280	VU100		φ185	75(3)	34,200	33,500	33,500
100(4)	210	170	93	99	160	117	111.5	40	70	20	50～	80	210	360	280	VU125		φ215	100(4)	40,000	39,200	39,200
125(5)	240	200	116	124	190	143	132.0	45	70	20	50～	80	224	360	280	VU150		φ229	125(5)	65,600	64,600	64,600
150(6)	280	236	136	145	228	168	150.0	57	70	20	50～	80	273	360	345	VU200		φ278	150(6)	88,900	88,000	88,000

モルタル・塗膜防水　ねじ込式

DSCRMG
屋上用
CAD　Cシリーズ

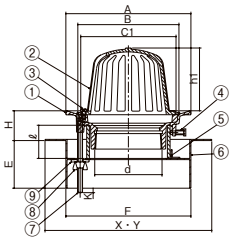

DSCRMLG
フロアー用・屋上用
CAD　Cシリーズ

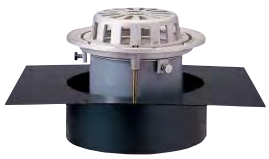

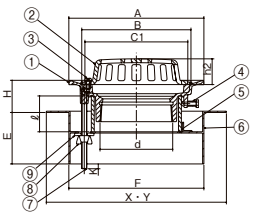

DSCBMG
バルコニー中継用
CAD　Cシリーズ

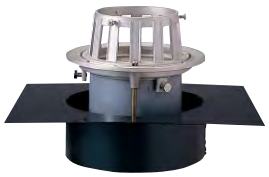

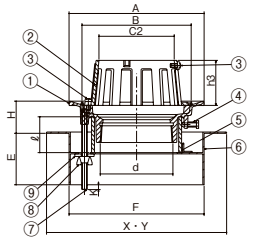

■製品情報
- dネジ部は管用テーパねじを施しています。
- 品番④の六角ボルトはスリーブの落下防止と本体固定のアンカーとなり3箇所あります。
- 各サイズごとの本体は共通です。

施工要領 070

■注文情報
- ご注文の際はスラブ厚さ(H)寸法をご指示ください。
- スラブ厚さ(H)寸法201～500mmまでは**500**円　高。501mm以上は別途見積もり致します。

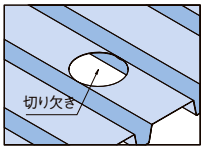

■部品構成表

品番	部品名	数量	材質	備考
①	本体	1	SCS13	酸洗い
②	ストレーナ	1		
③	止めビス	2(5)※	SUS304	M6×12ℓ
④	六角ボルト	3		M8×16ℓ
⑤	スリーブ	1	塩ビ管	VU管
⑥	固定金具	1	SPHC	CSコート
⑦	長ねじボルト	2	SWRM	M8
⑧	蝶ナット	2		
⑨	角座金	2	SPCC	
付属品	保護カバー・タッピンねじ			

※DSCBMGの止めビスは5個

〈単位：mm〉

呼び径	ネジ径d	本体 A	本体 B	ストレーナ C1	ストレーナ C2	ストレーナ h1	ストレーナ h2	ストレーナ h3	最大K	H	固定金具 E	固定金具 F	固定金具 X	固定金具 Y	スリーブℓ(スラブ厚H80mmの場合) 使用材料	ℓ	切り欠き寸法	呼び径	DSCRMG 価格(円)	DSCRMLG 価格(円)	DSCBMG 価格(円)
50(2)	Rc2(59.6)	150	110	98	64	76.5	30	70	20	50～	80	140	360	280	VU65	85	φ145	50(2)	32,600	32,300	32,300
65(2½)	Rc2½(75.2)	170	128	116	79	91.5	32	70	20	50～	80	180	360	280	VU100		φ185	65(2½)	38,300	37,600	37,600
75(3)	Rc3(87.9)	185	140	128	93	106.5	35	70	20	50～	80	180	360	280	VU100		φ185	75(3)	39,600	38,900	38,900
100(4)	Rc4(113.0)	210	170	160	117	111.5	40	70	20	50～	80	210	360	280	VU125		φ215	100(4)	46,500	45,700	45,700
125(5)	Rc5(138.4)	240	200	190	143	132.0	45	70	20	50～	80	224	360	280	VU150		φ229	125(5)	72,700	71,700	71,700
150(6)	Rc6(163.8)	280	236	228	168	150.0	57	70	20	50～	80	273	360	345	VU200		φ278	150(6)	97,300	96,400	96,400

●掲載価格には、消費税が含まれておりません。

Cシリーズ コンパクトシリーズ　公共 公共建築協会評価対象製品　都再 都市再生機構　JCW 日本鋳鉄ふた・排水器具工業会規格

詳細情報

外断熱工法　打込用ステンレスルーフドレン

アスファルト・シート防水　差込式

SCRAPD
屋上用
CAD　Cシリーズ

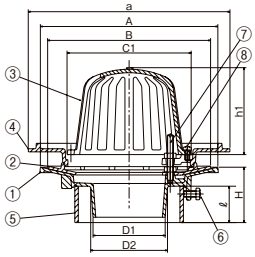

SCRALPD
フロアー用・屋上用
CAD　Cシリーズ

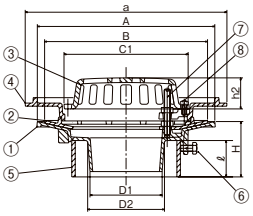

SCBAPD
バルコニー中継用
CAD　Cシリーズ

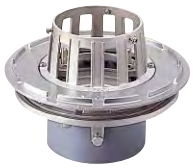

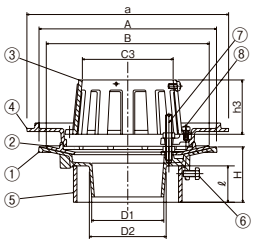

■製品情報
- ●アスファルト防水・シート防水のいずれかと断熱材を併用する防水工法用ドレンです。
- ●断熱材押えにより確実に断熱材を押え、しかもWナット式により施工もスピーディーに行えます。
- ●品番⑦のボルト(70ℓ)で対応可能な防水層厚さは15mm程度までで、断熱材厚さは20～30mm程度まで(防水層厚15mm時)です。それ以上の防水層厚さ、及び断熱材厚さの場合は別途ご相談ください。
- ●各サイズごとの本体・防水層押え・断熱材押えは共通です。

⚠ドレン本体と配管の接続が屋内にくる場合は、ねじ込式のドレンを選定してください。

■注文情報
- ●ご注文の際はスラブ厚さ(H)寸法をご指示ください。
- ●スラブ厚さ(H)寸法201～500mmまでは**500**円高。501mm以上は別途見積もり致します。
- ●断熱材厚さが40mm以上の時は厚さ指示をお願いします。

■部品構成表

品番	部品名	数量	材質	備考
①	本体	1	SCS13	酸洗い
②	防水層押え	1		
③	ストレーナ	1		
④	断熱材押え	1		
⑤	スリーブ	1	塩ビ管	VU管
⑥	六角ボルト	3	SUS304	M8×16ℓ
⑦	ボルト・ナット・座金	2(3)※		M8×70ℓ
⑧	止めビス	2(5)※		M6×12ℓ
付属品	位置決め座・スタッドボルト(M8) 蝶ナット・押え板・保護カバー			

※呼び径75のボルトは2個、100は3個
※SCBAPDの止めビスは5個

〈単位：mm〉

呼び径	本体 A	本体 D1	本体 D2	本体 H	防水層押え B	ストレーナ C1	ストレーナ C2	ストレーナ h1	ストレーナ h2	ストレーナ h3	断熱材押え a	スリーブℓ(スラブ厚H100の場合) 使用材料	スリーブℓ(スラブ厚H100の場合) ℓ	呼び径	SCRAPD 価格(円)	SCRALPD 価格(円)	SCBAPD 価格(円)
75(3)	200	70	76	70～	180	128	93	106.5	35	70	230	VU100	75	**75(3)**	**56,200**	**55,500**	**55,500**
100(4)	230	93	99	70～	210	160	117	111.5	40	70	260	VU125		**100(4)**	**67,100**	**66,300**	**66,300**

アスファルト・シート防水　ねじ込式

SCRAGD
屋上用
CAD　Cシリーズ

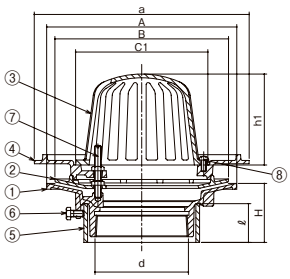

SCRALGD
フロアー用・屋上用
CAD　Cシリーズ

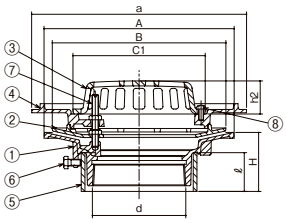

SCBAGD
バルコニー中継用
CAD　Cシリーズ

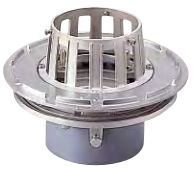

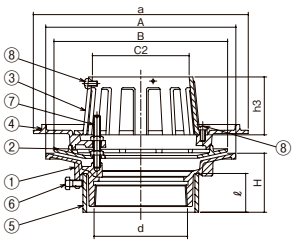

■製品情報
- ●dネジ部は管用テーパねじを施しています。
- ●アスファルト防水・シート防水のいずれかと断熱材を併用する防水工法用ドレンです。
- ●断熱材押えにより確実に断熱材を押え、しかもWナット式により施工もスピーディーに行えます。
- ●品番⑦のボルト(70ℓ)で対応可能な防水層厚さは15mm程度までで、断熱材厚さは20～30mm程度まで(防水層厚15mm時)です。それ以上の防水層厚さ、及び断熱材厚さの場合は別途ご相談ください。
- ●各サイズごとの本体・防水層押え・断熱材押えは共通です。

■注文情報
- ●ご注文の際はスラブ厚さ(H)寸法をご指示ください。
- ●スラブ厚さ(H)寸法201～500mmまでは**500**円高。501mm以上は別途見積もり致します。
- ●断熱材厚さが40mm以上の時は厚さ指示をお願いします。

■部品構成表

品番	部品名	数量	材質	備考
①	本体	1	SCS13	酸洗い
②	防水層押え	1		
③	ストレーナ	1		
④	断熱材押え	1		
⑤	スリーブ	1	塩ビ管	VU管
⑥	六角ボルト	3	SUS304	M8×16ℓ
⑦	ボルト・ナット・座金	2(3)※		M8×70ℓ
⑧	止めビス	2(5)※		M6×12ℓ
付属品	位置決め座・スタッドボルト(M8) 蝶ナット・押え板・保護カバー			

※呼び径75のボルトは2個、100は3個
※SCBAGDの止めビスは5個

〈単位：mm〉

呼び径	ネジ径d	本体 A	本体 H	防水層押え B	ストレーナ C1	ストレーナ C2	ストレーナ h1	ストレーナ h2	ストレーナ h3	断熱材押え a	スリーブℓ(スラブ厚H100の場合) 使用材料	スリーブℓ(スラブ厚H100の場合) ℓ	呼び径	SCRAGD 価格(円)	SCRALGD 価格(円)	SCBAGD 価格(円)
75(3)	Rc3(87.9)	200	70～	180	128	93	106.5	35	70	230	VU100	75	**75(3)**	**64,000**	**63,300**	**63,300**
100(4)	Rc4(113.0)	230	70～	210	160	117	111.5	40	70	260	VU125		**100(4)**	**75,600**	**74,800**	**74,800**

詳細情報

●掲載価格には、消費税が含まれておりません。

鋼製下地断熱屋根用　ステンレスルーフドレン

アスファルト・シート防水

KSCRAP
差込式
屋上用

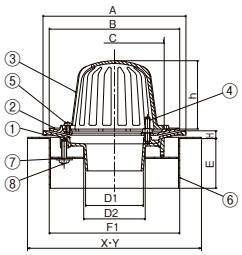

KSCRAG
ねじ込式
屋上用

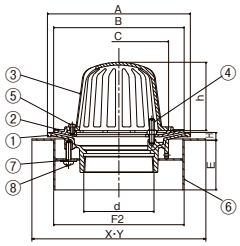

KSCRAP　納まり図

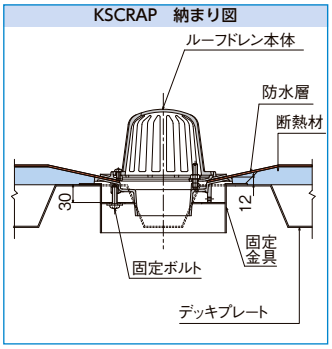

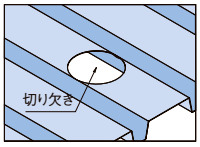

■製品情報
●鋼製下地断熱屋根用ルーフドレンです。
●露出防水としてもご使用できます。
●品番④のボルト(50ℓ)で対応可能な防水層厚さは15mm程度までです。それ以上の防水層厚さの場合は別途ご相談ください。
●防水層押えには排水用の溝がありますので、排水がスムーズに行えます。
KSCRAP
●接続用のたて樋はVU管、VP管兼用です。
KSCRAG
●dネジ部は管用テーパねじを施しています。
⚠ドレン本体と配管の接続が屋内にくる場合は、ねじ込式のドレンを選定してください。

■部品構成表

品番	部品名	数量	材質	備考
①	本体	1	SCS13	酸洗い
②	防水層押え	1		
③	ストレーナ	1		
④	ボルト・ナット・座金	2(3)※	SUS304	M8×40ℓ
⑤	止めビス	2		M6×12ℓ
⑥	固定金具	1	SPHC	CSコート
⑦	座金	2	SUS304	M8
⑧	固定ボルト	2		M8×25ℓ
付属品	保護カバー・タッピンねじ			

※呼ビ径50·65·75のボルトは2個、100·125·150は3個

〈単位：mm〉

呼ビ径	本体 A	本体 D1	本体 D2	本体 ネジ径d	防水層押え B	ストレーナ C	ストレーナ h	H	固定金具 E	固定金具 F1	固定金具 F2	固定金具 X	Y	切り欠き寸法 KSCRAP	切り欠き寸法 KSCRAG	呼ビ径	KSCRAP 価格(円)	KSCRAG 価格(円)
50(2)	170	44	50	Rc2(59.6)	150	98	76.5	12	80	140	140	360	280	φ145	φ145	50(2)	32,900	38,500
65(2½)	190	60	66	Rc2½(75.2)	170	116	91.5	12	80	166	180	360	280	φ171	φ185	65(2½)	41,200	48,830
75(3)	200	70	76	Rc3(87.9)	180	128	106.5	12	80	180	180	360	280	φ185	φ185	75(3)	42,200	50,000
100(4)	230	93	99	Rc4(113.0)	210	160	111.5	12	80	210	210	360	280	φ215	φ215	100(4)	49,400	57,900
125(5)	260	116	124	Rc5(138.4)	240	190	132.0	12	80	224	224	360	280	φ229	φ229	125(5)	78,300	94,600
150(6)	310	138	145	Rc6(163.8)	280	228	150.0	12	80	273	273	360	345	φ278	φ278	150(6)	115,100	118,400

ステンレスよこ引きドレン

アスファルト・シート防水　ねじ込式　　モルタル・塗膜防水　ねじ込式　仕上モルタル対応

SCHAG
CAD　Cシリーズ

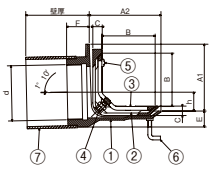

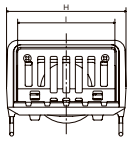

SCHAGR
CAD　Cシリーズ

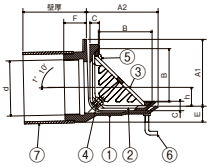

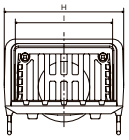

SCHMG
CAD　Cシリーズ

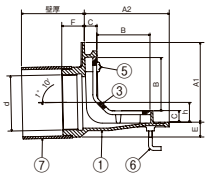

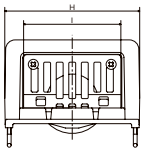

SCHMGR
CAD　Cシリーズ

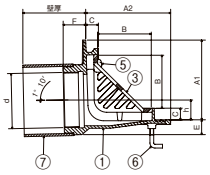

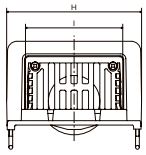

■製品情報
●dネジ部は管用テーパねじを施しています。
SCHAG、SCHAGR
●品番④のボルト(50ℓ)で対応可能な防水層厚さは10mm程度までです。それ以上の防水層厚さの場合は別途ご相談ください。
SCHMG、SCHMGR
●防水層を塗布後、仕上モルタルが必要です。
施工要領 069

■注文情報
●ご注文の際は壁厚寸法をご指示ください。
●壁厚寸法201～500mmまでは**500**円高。501mm以上は別途見積もり致します。

■部品構成表

品番	部品名	数量	材質	備考
①	本体	1	SCS13	酸洗い
②	防水層押え	1		
③	ストレーナ	1		
④	ボルト・ナット・座金	2	SUS304	M8×50ℓ
⑤	止めビス	2(4)※		M6×12ℓ
⑥	アンカー	4	SWRM	ユニクロメッキ
⑦	スリーブ	1	塩ビ管	―
付属品	位置決め座・スタッドボルト(M8) 蝶ナット・押え板・保護カバー			

※呼ビ径125·150の止めビスは4個(SCHAG·SCHMG)

〈単位：mm〉

型式記号	呼ビ径	ネジ径d	本体 A1	本体 A2	本体 E	本体 F	本体 H	本体 h	防水層押え C	ストレーナ B	ストレーナ I	スリーブℓ(壁厚100の場合) 使用材料	ℓ	呼ビ径	SCHAG 価格(円)	SCHAGR 価格(円)
SCHAG SCHAGR	50(2)	Rc2(59.6)	97	107	19	35	155	16.5	15	75	120	VU65	75	50(2)	44,000	44,000
	65(2½)	Rc2½(75.2)	97	107	24	42	155	25.5	15	75	120	VU75	60	65(2½)	56,400	56,400
	75(3)	Rc3(87.9)	107	116	25	35	190	30.0	15	85	155	VU100	75	75(3)	70,200	70,200
	100(4)	Rc4(113.0)	122	132	29	40	206	39.0	15	100	172	VU125		100(4)	73,000	73,000
	125(5)	Rc5(138.4)	152	157	29	40	220	51.0	15	125	186	VU150		125(5)	123,600	123,600
	150(6)	Rc6(163.8)	180	190	29	40	290	63.0	15	160	255	LP180		150(6)	170,200	170,200

型式記号	呼ビ径	ネジ径d	本体 A1	本体 A2	本体 C	本体 E	本体 F	本体 H	本体 h	ストレーナ B	ストレーナ I	スリーブℓ(壁厚100の場合) 使用材料	ℓ	呼ビ径	SCHMG 価格(円)	SCHMGR 価格(円)
SCHMG SCHMGR	50(2)	Rc2(59.6)	117	125	20	16.5	35	180	20.5	75	120	VU65	75	50(2)	38,500	38,500
	65(2½)	Rc2½(75.2)	117	125	20	19.0	42	180	30.5	75	120	VU75	60	65(2½)	54,900	54,900
	75(3)	Rc3(87.9)	127	135	20	23.5	35	215	31.5	85	155	VU100	75	75(3)	59,700	59,700
	100(4)	Rc4(113.0)	142	150	20	25.5	40	230	41.0	100	172	VU125		100(4)	62,500	62,500
	125(5)	Rc5(138.4)	168	175	20	26.0	40	245	54.0	125	186	VU150		125(5)	99,200	99,200
	150(6)	Rc6(163.8)	204	210	20	21.0	40	315	66.0	160	255	LP180		150(6)	148,800	148,800

詳細情報

●掲載価格には、消費税が含まれておりません。

Cシリーズ コンパクトシリーズ　公共 公共建築協会評価対象製品　都再 都市再生機構　JCW 日本鋳鉄ふた・排水器具工業会規格

デッキプレート用　ステンレスよこ引きドレン

アスファルト・シート防水　ねじ込式

DSCHAG

受注生産

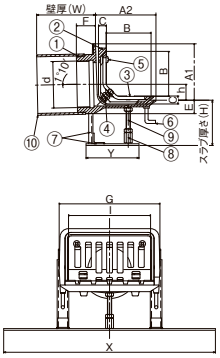

DSCHAGR

受注生産

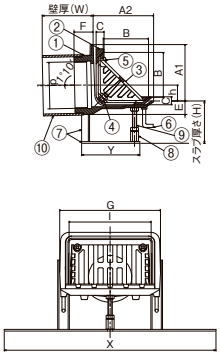

■製品情報

- ●dネジ部は管用テーパねじを施しています。
- ●品番④のボルト(50ℓ)で対応可能な防水層厚さは10mm程度までです。それ以上の防水厚さの場合は別途ご相談ください。

■注文情報

- ●ご注文の際はスラブ厚さ寸法(H)および壁厚寸法(W)をご指示ください。壁厚寸法(W)201～500mmまでは**500**円高。501mm以上は別途見積もり致します。

■部品構成表

品番	部品名	数量	材質	備考
①	本体	1	SCS13	酸洗い
②	防水層押え	1		
③	ストレーナ	1		
④	ボルト・ナット・座金	2	SUS304	M8×50ℓ
⑤	止めビス	2(4)※		M6×12ℓ
⑥	アンカー	2	SWRM	ユニクロメッキ
⑦	固定金具	1	SS400	CSコート
⑧	高ナット	1	SWRM	M8
⑨	補助ボルト	1		
⑩	スリーブ	1	塩ビ管	VU管
付属品	位置決め座・スタッドボルト(M8)・蝶ナット・押え板・保護カバー・タッピンねじ			

※呼び径125・150の止めビスは4個(DSCHAG)

〈単位：mm〉

呼び径	ネジ径d	本体						防水層押え	ストレーナ		固定金具		H	スリーブℓ(壁厚100の場合)		呼び径	DSCHAG	DSCHAGR
		A1	A2	E	F	G	h	C	B	I	X	Y		使用材料	ℓ		価格(円)	価格(円)
50(2)	Rc2(59.6)	97	107	19	35	155	16.5	15	75	120	400	110	50～	VU65	75	**50(2)**	**48,700**	**48,700**
65(2½)	Rc2½(75.2)	97	107	24	42	155	25.5	15	75	120		110		VU75	60	**65(2½)**	**61,100**	**61,100**
75(3)	Rc3(87.9)	107	116	25	35	190	30.0	15	85	155		120		VU100	75	**75(3)**	**74,900**	**74,900**
100(4)	Rc4(113.0)	122	132	29	40	206	39.0	15	100	172		130		VU125		**100(4)**	**77,700**	**77,700**
125(5)	Rc5(138.4)	152	157	29	40	220	51.0	15	125	186		160		VU150		**125(5)**	**128,300**	**128,300**
150(6)	Rc6(163.8)	180	190	29	40	290	63.0	15	160	255		190		LP180		**150(6)**	**178,600**	**178,600**

外断熱工法用ステンレスよこ引きドレン

アスファルト・シート防水　ねじ込式

SCHAGD

CAD　Cシリーズ

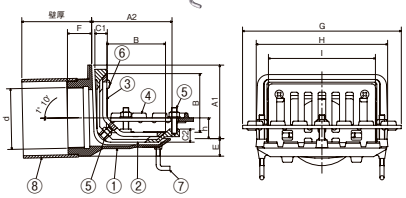

SCHAGDR

CAD　Cシリーズ

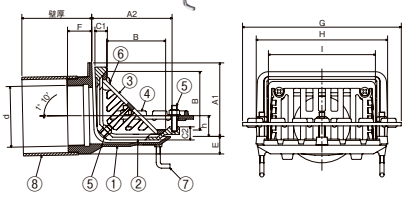

■製品情報

- ●アスファルト防水・シート防水のいずれかと断熱材を併用する防水工法用ドレンです。
- ●品番⑤のボルト(50ℓ)で対応可能な防水層厚さは10mm程度で、ボルト(70ℓ)で対応可能な断熱材厚さは50mm程度までです。それ以上の防水層厚さ、及び断熱材厚さの場合は別途ご相談ください。
- ●dネジ部は管用テーパねじを施しています。
- ●各サイズごとの本体と防水層押え・断熱材押えは共通です。

■注文情報

- ●ご注文の際は壁厚寸法・断熱材厚みをご指示ください。
- ●壁厚寸法201～500mmまでは**500**円高。501mm以上は別途見積もり致します。

■部品構成表

品番	部品名	数量	材質	備考
①	本体	1	SCS13	酸洗い
②	防水層押え	1		
③	ストレーナ	1		
④	断熱材押え	1		
⑤	ボルト・ナット・座金	5	SUS304	M8
⑥	止めビス	2(4)※		M6×12ℓ
⑦	アンカー	4	SWRM	ユニクロメッキ
⑧	スリーブ	1	塩ビ管	VU管
付属品	位置決め座・スタッドボルト(M8) 蝶ナット・押え板・保護カバー			

※呼び径125の止めビスは4個(SCHAGD)

〈単位：mm〉

呼び径	ネジ径d	本体						防水層押え		ストレーナ		断熱材押え	スリーブℓ(壁厚100の場合)		呼び径	SCHAGD	SCHAGDR
		A1	A2	E	F	H	h	C1	C2	B	I	G	使用材料	ℓ		価格(円)	価格(円)
75(3)	Rc3(87.9)	107	116	25	35	190	30	15	20	85	155	230	VU100	75	**75(3)**	**97,300**	**97,300**
100(4)	Rc4(113.0)	122	132	29	40	206	39	15	20	100	172	248	VU125		**100(4)**	**101,300**	**101,300**
125(5)	Rc5(138.4)	152	157	29	40	220	51	15	20	125	186	262	VU150		**125(5)**	**172,000**	**172,000**

詳細情報

●掲載価格には、消費税が含まれておりません。

融雪型　ステンレスルーフドレン

アスファルト・シート防水　ねじ込み式

SCRAG-Y
屋上用

融雪カバー取付け後

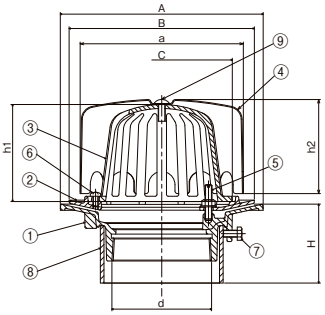

SCRAG-Y　納まり図

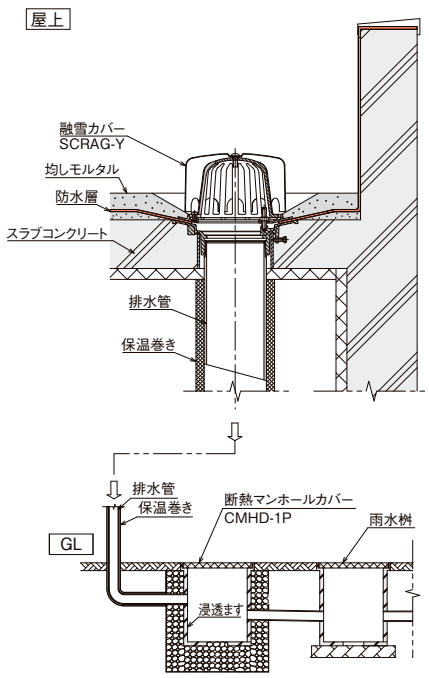

■製品情報
- ●品番⑤のボルト(40ℓ)で対応可能な防水層厚さは15mmまでです。それ以上の防水層厚さの場合は別途ご相談ください。
- ●本製品は地熱を利用してドレン周りの雪をとかすことにより凍結を防ぎ、建物を漏水事故からまもる仕様になっております。
  別途排水管の先端から地熱を取出す工事と配管への保温材巻き付け工事が必要になります。
- ●dねじ部は管用テーパーねじを施しています。

■注文情報
- ●ご注文の際はスラブ厚さ(H)寸法をご指示ください。
- ●スラブ厚寸法は201～500mmまでは**500**円高。501mm以上は別途見積り致します。

■部品構成表

品番	部品名	数量	材質	備考
①	本体	1	SCS13	酸洗い
②	防水層押え	1		
③	ストレーナ	1		
④	融雪カバー	1	SUS304	ヘアーライン
⑤	ボルト・ナット・座金	2(3)※		M8
⑥	止めビス	2		M6×12ℓ
⑦	六角ボルト	3		M8X16ℓ
⑧	スリーブ	1	塩ビ管	ー
⑨	トラス小ねじ	1	SUS304	M8X25ℓ
付属品	位置決め座・スタットボルト(M8) 蝶ナット・押え板・保護カバー			

※呼び径50・65・75のボルトは2個、100・125・150は3個

〈単位：mm〉

呼び径	ネジ径d	本体 A	本体 H	防水層押え B	ストレーナ C	ストレーナ h1	融雪カバー a	融雪カバー h2	スリーブℓ(スラブ厚100の場合) 使用材料	スリーブℓ(スラブ厚100の場合) ℓ	呼び径	価格(円)
50(2)	Rc2(59.6)	170	70～	150	98	76.5	185	73	VU65	75	**50(2)**	**51,700**
65(2½)	Rc2½(75.2)	190	70～	170	116	91.5	185	90	VU100		**65(2½)**	**62,200**
75(3)	Rc3(87.9)	200	70～	180	128	106.5	185	107	VU100		**75(3)**	**65,100**
100(4)	Rc4(113.0)	230	70～	210	160	111.5	185	107	VU125		**100(4)**	**73,000**
125(5)	Rc5(138.4)	260	70～	240	190	132.0	260	130	VU150		**125(5)**	**108,800**
150(6)	Rc6(163.8)	310	70～	280	228	150.0	260	150	VU200		**150(6)**	**133,000**

融雪型　デッキプレート打込用・鋼製下地断熱屋根用　ステンレスルーフドレン

アスファルト・シート防水　ねじ込み式

DSCRAG-Y
デッキプレート打込用

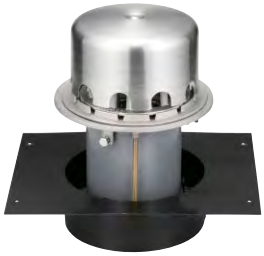

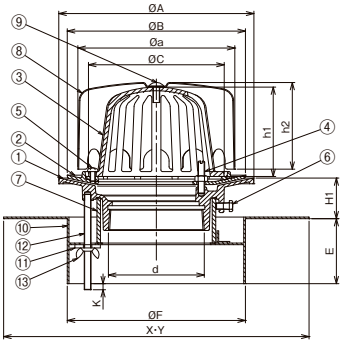

KSCRAG-Y
鋼製下地断熱屋根用

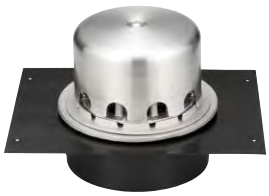

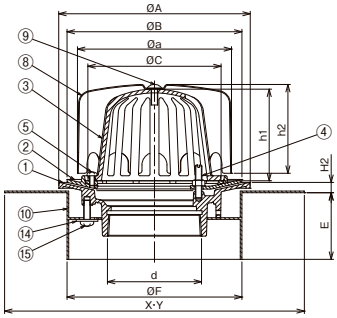

■製品情報
- ●品番④のボルト(40ℓ)で対応可能な防水層厚さは15mmまでです。それ以上の防水層厚さの場合は別途ご相談ください。
- ●本製品は地熱を利用してドレン周りの雪をとかすことにより凍結を防ぎ、建物を漏水事故からまもる仕様になっております。
  別途排水管の先端から地熱を取出す工事と配管への保温材巻き付け工事が必要になります。
- ●dねじ部は管用テーパーねじを施しています。

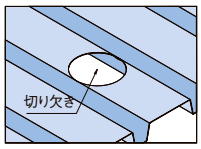

KSCRAG-Y　納まり図

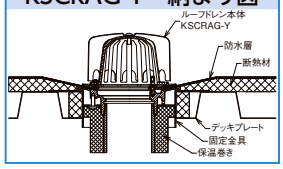

■注文情報
- ●ご注文の際はスラブ厚さ(H)寸法をご指示ください。
- ●スラブ厚さ(H)寸法201～500mmまでは**500**円高。501mm以上は別途見積り致します。

■部品構成表

品番	部品名	数量	材質	備考
①	本体	1	SCS13	酸洗い
②	防水層押え	1		
③	ストレーナ	1		
④	ボルト・ナット・座金	2(3)※	SUS304	M8×40ℓ
⑤	止めビス	2		M6×12ℓ
⑥	六角ボルト	3		M8×16ℓ
⑦	スリーブ	1	塩ビ管	VU管
⑧	融雪カバー	1	SUS304	ヘアーライン
⑨	トラス小ねじ	1		M8X25ℓ
⑩	固定金具	1	SPHC	CSコート
⑪	角座金	2	SPCC	クロメート
⑫	長ねじボルト	2	SWRM	メッキ・M8
⑬	蝶ナット	2		
⑭	座金	2	SUS304	M8
⑮	固定ボルト	2		M8×25ℓ
付属品	保護カバー・タッピンねじ			

※呼び径50・65・75のボルトは2個、100・125・150は3個

〈単位：mm〉

呼び径	ネジ径d	本体 A	防水層押え B	ストレーナ C	ストレーナ h1	融雪カバー a	融雪カバー h2	固定金具 E	固定金具 F	固定金具 最大K	固定金具 X	固定金具 Y	H1	H2	DSCRAG-Y スリーブℓ(スラブ厚H80mmの場合) 使用材料	DSCRAG-Y スリーブℓ(スラブ厚H80mmの場合) ℓ	切り欠き寸法	呼び径	DSCRAG-Y 価格(円)	KSCRAG-Y 価格(円)
50(2)	Rc2(59.6)	170	150	98	76.5	185	73	80	140	20	360	280	50～	12	VU65	85	φ145	**50(2)**	**54,100**	**53,900**
65(2½)	Rc2½(75.2)	190	170	116	91.5	185	90	80	180	20	360	280	50～	12	VU100		φ171	**65(2½)**	**64,700**	**64,230**
75(3)	Rc3(87.9)	200	180	128	107.0	185	107	80	180	20	360	280	50～	12	VU100		φ185	**75(3)**	**67,700**	**67,900**
100(4)	Rc4(113.0)	230	210	160	112.0	185	107	80	210	20	360	280	50～	12	VU125		φ215	**100(4)**	**75,700**	**75,800**
125(5)	Rc5(138.4)	260	240	190	132.0	260	130	80	224	20	360	280	50～	12	VU150		φ229	**125(5)**	**111,800**	**112,600**
150(6)	Rc6(163.8)	310	280	228	150.0	260	150	80	273	20	360	345	50～	12	VU200		φ278	**150(6)**	**141,000**	**136,800**

●掲載価格には、消費税が含まれておりません。

融雪型　ステンレスよこ引きルーフドレン

アスファルト・シート防水　ねじ込み式

SCHAGR-Y
屋上用

融雪カバー取付け後

SCHAGR-Y　納まり図

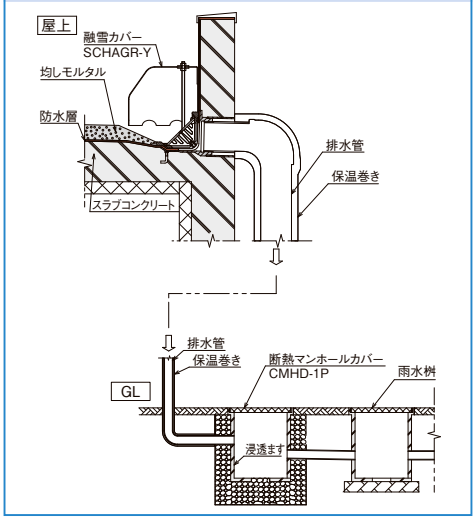

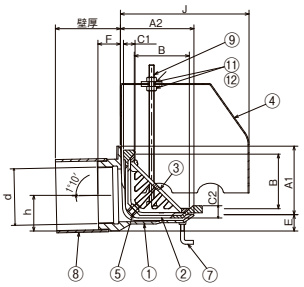

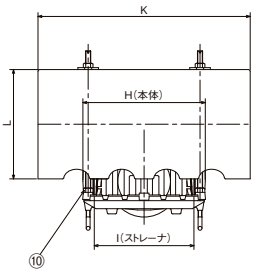

■製品情報
- ●品番⑤のボルト(50ℓ)で対応可能な防水層厚さは10mmまでです。それ以上の防水層厚さの場合は別途ご相談ください。
- ●本製品は地熱を利用してドレン周りの雪をとかすことにより凍結を防ぎ、建物を漏水事故からまもる仕様になっております。
  別途排水管の先端から地熱を取出す工事と配管への保温材巻き付け工事が必要になります。
- ●dねじ部は管用テーパーねじを施しています。

■注文情報
- ●ご注文の際は壁厚寸法をご指示ください。
- ●壁厚寸法は201～500mmまでは**500**円高。501mm以上は別途見積り致します。

■部品構成表

品番	部品名	数量	材質	備考
①	本体	1	SCS13	酸洗い
②	防水層押え	1		
③	ストレーナ	1		
④	融雪カバー	1	SUS304	―
⑤	ボルト・ナット・座金	2		M8
⑥	止めビス	2		M6×12ℓ
⑦	アンカー	4	SWRM	ユニクロめっき
⑧	スリーブ	1	塩ビ管	―
⑨	融雪スタットボルト	2	SUS304	M8
⑩	スタット固定ナット	2		M8
⑪	ナット	4		M8
⑫	木用座金	4		―
付属品	位置決め座・スタットボルト(M8) 蝶ナット・押え板・保護カバー			

〈単位：mm〉

呼ビ径	ネジ径d	本体						防水層押え		ストレーナ		融雪カバー			スリーブℓ(壁厚100の場合)		呼ビ径	価格(円)
		A1	A2	E	F	H	h	C1	C2	B	I	J	K	L	使用材料	ℓ		
75(3)	Rc3(87.9)	107	116	25	35	190	55	15	20	85	155	180	300	145	VU100	75	**75(3)**	**88,300**
100(4)	Rc4(113.0)	122	132	29	40	206	67	15	20	100	172	200	330	170	VU125		**100(4)**	**102,000**

施工要領

①防水層押えに付属のスタットボルトとナットを取り付ける

②融雪カバーの天端位置を考慮しナット高さを決める

③ナットの上にワッシャをセットする

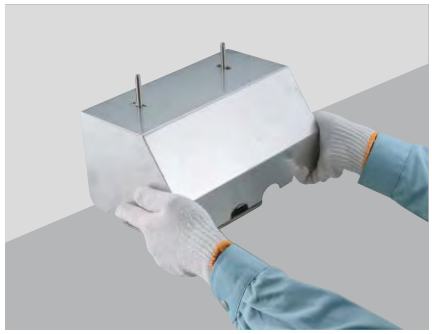

④融雪カバーをかぶせる

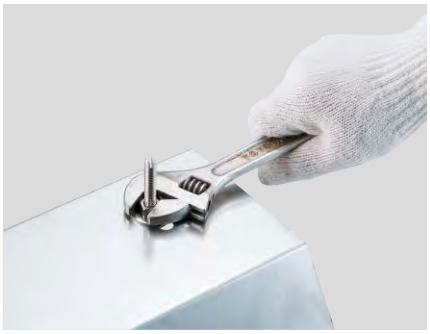

⑤M8ワッシャ・ナットで固定する

詳細情報

●掲載価格には、消費税が含まれておりません。

セッティングステンレスドレン（排水溝型抜き材）

一回使用型　モルタル・塗膜防水

Aタイプ 中間用

CAD　Cシリーズ

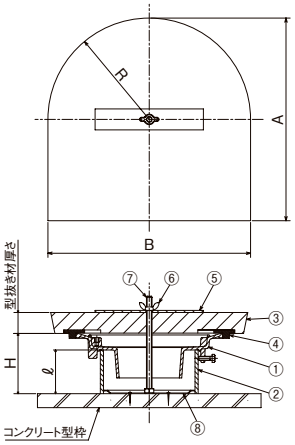

Bタイプ コーナー用

CAD　Cシリーズ

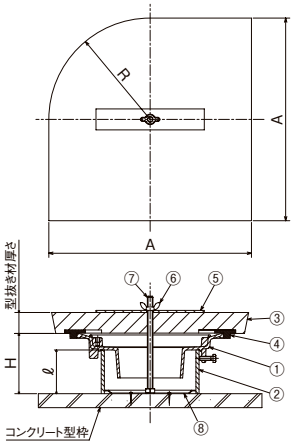

■製品情報

- ●コンクリート打設後の仕上げが大幅に短縮できます。
- ●型抜き材厚さは30、40、50の3タイプあります。
- ●型抜き材は発泡スチロール製です。
- ●分割して取外すことができます。

施工要領 070

■注文情報

●ご注文の際はドレン高さ（H）寸法をご指示ください。

型式記号説明

例 SCRMP-75-A40

SCRMP-1S：ドレン品名
75：サイズ　**A**：中間用　**B**：コーナー用
40：型抜き材厚さ

■部品構成表

品番	部品名	数量	材質	備考
①	本体	1	SCS13	酸洗い
②	スリーブ	1	塩ビ管	VU管
③	型抜き材	1	発泡スチロール	—
④	ゴムリング	1	クロロプレンゴム	
⑤	押え板	1	SGCC	
⑥	蝶ナット	1	SWRM	
⑦	スタットボルト	1		
⑧	位置決め座	1	SS400	

スリーブℓ（H100の場合）		
呼ビ径	使用材料	ℓ
50（2）	VU65	75
65（2½）	※VU75	
75（3）	VU100	
100（4）	VU125	

※呼ビ径 65 の鋼管用は VU100 です。

〈単位：mm〉

型式記号	呼ビ径	型抜き材厚さ	A	B	R
Aタイプ	**50（2）65（2½）**	30	326	272	136
		40	328	276	138
		50	330	280	140
	75（3）100（4）	30	336	282	141
		40	338	286	143
		50	340	290	145

〈単位：mm〉

型式記号	呼ビ径	型抜き材厚さ	A	R
Bタイプ	**50（2）65（2½）**	30	276	136
		40	278	138
		50	280	140
	75（3）100（4）	30	286	141
		40	288	143
		50	290	145

■ステンレスルーフドレン＋排水溝型抜き材セット

〈単位：mm〉

接続方法	型式記号	呼ビ径	価格（円/セット） 型抜き材厚さ 30mm	40mm	50mm
差込式	**SCRMP（A・B）** 屋上用	**50（2）**	**28,800**	**28,900**	**29,100**
		65（2½）	**32,300**	**32,400**	**32,600**
		75（3）	**33,700**	**33,900**	**34,100**
		100（4）	**39,400**	**39,600**	**39,800**
	SCRMLP（A・B） 屋上・フロアー用	**50（2）**	**28,500**	**28,600**	**28,800**
		65（2½）	**31,600**	**31,700**	**31,900**
		75（3）	**33,000**	**33,200**	**33,400**
		100（4）	**38,600**	**38,800**	**39,000**
	SCBMP（A・B） バルコニー中継用	**50（2）**	**28,500**	**28,600**	**28,800**
		65（2½）	**31,600**	**31,700**	**31,900**
		75（3）	**33,000**	**33,200**	**33,400**
		100（4）	**38,600**	**38,800**	**39,000**
ねじ込式	**SCRMG（A・B）** 屋上用	**50（2）**	**32,100**	**32,200**	**32,400**
		65（2½）	**37,700**	**37,800**	**38,000**
		75（3）	**39,100**	**39,300**	**39,500**
		100（4）	**45,900**	**46,100**	**46,300**
	SCRMLG（A・B） 屋上・フロアー用	**50（2）**	**31,800**	**31,900**	**32,100**
		65（2½）	**37,000**	**37,100**	**37,300**
		75（3）	**38,400**	**38,600**	**38,800**
		100（4）	**45,100**	**45,300**	**45,500**
	SCBMG（A・B） バルコニー中継用	**50（2）**	**31,800**	**31,900**	**32,100**
		65（2½）	**37,000**	**37,100**	**37,300**
		75（3）	**38,400**	**38,600**	**38,800**
		100（4）	**45,100**	**45,300**	**45,500**

詳細情報

●掲載価格には、消費税が含まれておりません。

Cシリーズ コンパクトシリーズ　公共 公共建築協会評価対象製品　都再 都市再生機構　JCW 日本鋳鉄ふた・排水器具工業会規格

オーバーフロー管

シート・アスファルト防水　ステンレス製

SOP-1
露出防水用
CAD

SOP-4
保護防水用

SOP-2
保護防水用
CAD

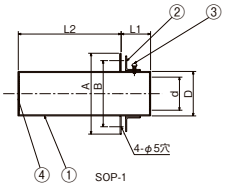

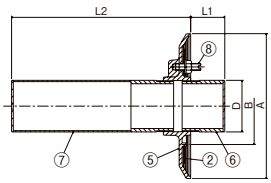

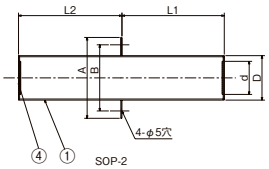

■製品情報
- ●防水層と本体パイプの継ぎ目はコーキング等でしっかりと防水をしてください。
- ●塗膜防水にも使用できます。

SOP-1　SOP-2
- ●アミ目の大きさは12メッシュです。

SOP-4
- ●開口部は防鳥用の桟が取り付けられています。
- ●管と防水皿は管用平行ネジにて接続する構造です。したがって施工の際は、接続部にシールテープ、コーキング剤等を施して取付施工を行ってください。

■注文情報
- ●ご注文の際、L2寸法をご指示ください。

SOP

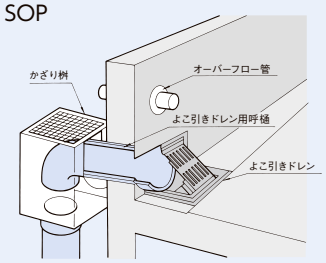

■部品構成表

品番	部品名	数量	材質	備考
①	本体	1	SUS304	—
②	防水層押え	1		
③	なべ小ネジ	4		M4
④	網	2		—
⑤	防水皿	1	FC150	CSコート
⑥	管	1	SUS304	—
⑦	管	1		
⑧	鍋付ボルト・ナット・座金	3	C3604	M8

〈単位：mm〉

型式記号	A	B	D	d	L1	価格(円)				
						L2=150	L2=180	L2=210	L2=230	L2=250
SOP-1	110	90	60.5	45	40	**16,300**	**16,800**	**17,700**	**18,000**	**18,200**
SOP-4	170	90	60.5	—	40	**29,000**	**29,000**	**29,000**	**29,000**	**29,000**
SOP-2	110	90	60.5	45	170	**17,100**	**17,600**	**18,500**	**—**	**—**

SOP-1

施工方法

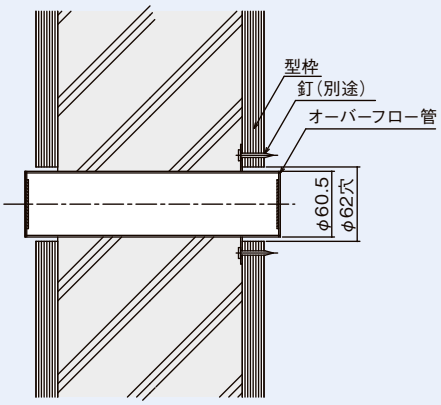

型枠にφ62程度の穴加工をして、釘で仮固定してから、コンクリートを打設する。

施工例

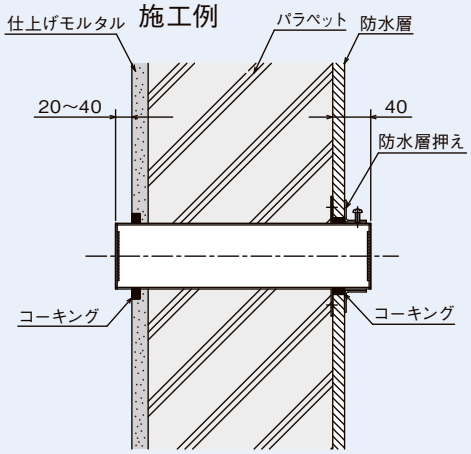

型枠を抜いて、防水工事を行い仕上げる。

SOP-4

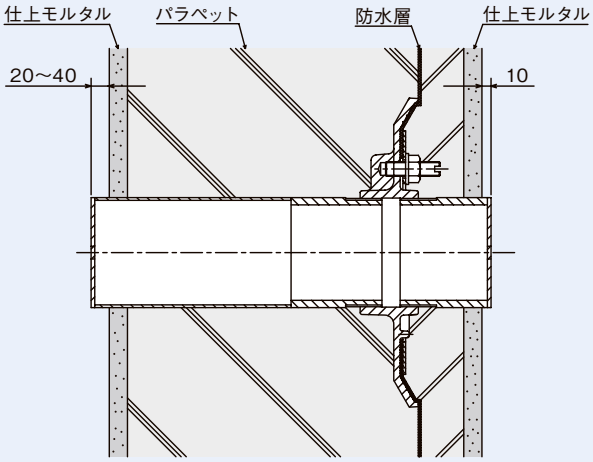

SOP-2

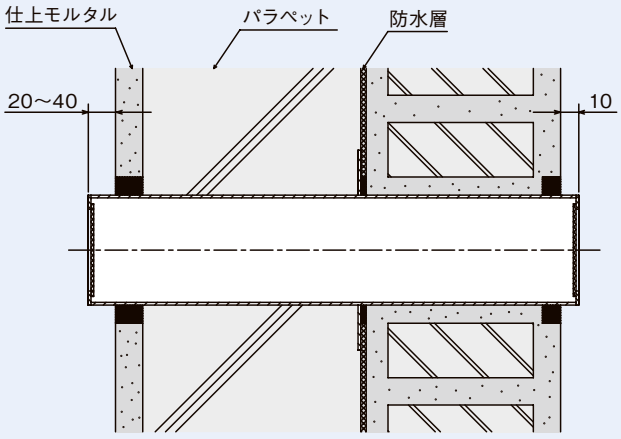

詳細情報

●掲載価格には、消費税が含まれておりません。

逆梁用連通管

シート・アスファルト防水　ステンレス製

SOP-3

露出防水用

CAD

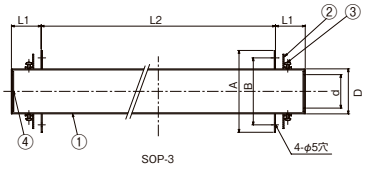

■製品情報

●アミ目の大きさは12メッシュです。

■注文情報

●ご注文の際、L2寸法をご指示ください。

■部品構成表

品番	部品名	数量	材質	備考
①	本体	1	SUS304	—
②	防水層押え	2		
③	なべ小ネジ	8		
④	網	2		

〈単位：mm〉

型式記号	A	B	D	d	L1	価格(円)		
						L2=600	L2=700	L2=800
SOP-3	110	90	60.5	45	40	**47,000**	**51,900**	**55,600**

SOP-3

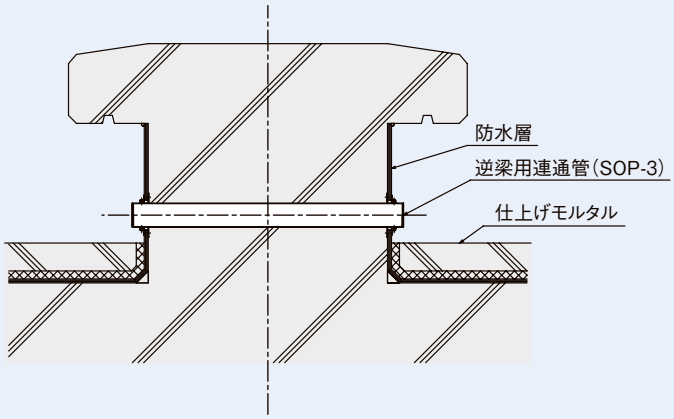

詳細情報

呼樋・接続管

ステンレス製

SCL
よこ引きドレン用呼樋

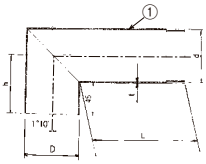

SJ-1
よこ引きドレン用接続管
片ネジ

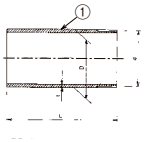

SJ-2
よこ引きドレン用接続管
両ネジ

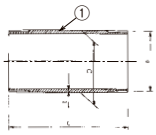

■製品情報
SCL
●L寸法の計算は、P65（呼樋長さ計算式）参照

■部品構成表

品番	部品名	数量	材質	備考
①	本体	1	SUS304	#400

※L寸法の計算は61ページ参照　〈単位：mm〉

型式記号	呼ビ径	ネジ径d	h	D	t	価格（円）			
						150 L	200 L	250 L	300 L
SCL	50（2）	R2（59.6）	75	60.5	1.5	27,900	29,000	30,600	32,600
	65（2½）	R2½（75.2）	83	76.3	1.5	32,600	34,100	35,900	41,600
	75（3）	R3（87.9）	89	89.1	1.5	32,700	36,800	39,800	42,200
	100（4）	R4（113.0）	102	114.3	2.0	47,000	50,700	54,500	57,900
	125（5）	R5（138.4）	115	139.8	2.0	95,000	98,100	101,100	104,700

型式記号	呼ビ径	ネジ径d	D	t	価格（円）			
					150 L	200 L	250 L	300 L
SJ-1 片ネジ	50（2）	R2（59.6）	60.5	1.5	14,400	15,600	17,400	19,100
	65（2½）	R2½（75.2）	76.3	1.5	18,000	19,100	19,500	22,400
	75（3）	R3（87.9）	89.1	1.5	20,300	22,400	24,300	26,100
	100（4）	R4（113.0）	114.3	2.0	29,600	31,800	36,900	38,300
	125（5）	R5（138.4）	139.8	2.0	51,600	53,600	55,700	57,500
SJ-2 両ネジ	50（2）	R2（59.6）	60.5	1.5	20,100	21,300	23,000	24,800
	65（2½）	R2½（75.2）	76.3	1.5	24,200	24,800	25,400	28,200
	75（3）	R3（87.9）	89.1	1.5	26,100	28,700	29,600	33,200
	100（4）	R4（113.0）	114.3	2.0	36,600	38,900	44,100	48,000
	125（5）	R5（138.4）	139.8	2.0	93,200	95,300	97,500	99,500

かざり桝

ステンレス製

CSD-N
CAD

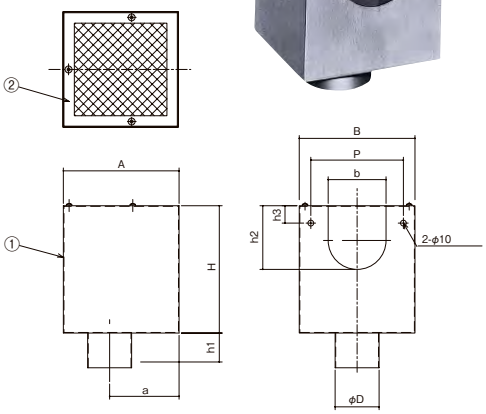

TKD
CAD

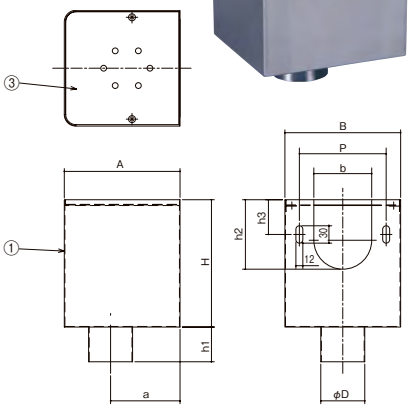

■製品情報
●たて樋にステンレス鋼管を使用する場合に併用してご使用ください。
●VU管・VP管の75（3）、100（4）も差し込み接続管として使用できます。

■部品構成表

品番	部品名	数量	材質	備考
①	本体	1	SUS304	―
②	網	1		5メッシュ
③	フタ	1		―

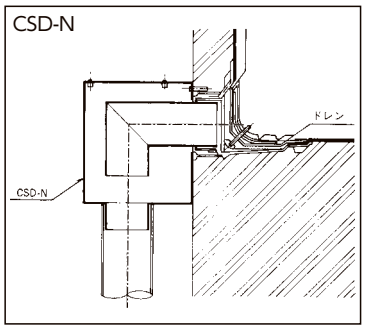

〈単位：mm〉

型式記号	呼ビ径	A	B	a	b	H	h1	h2	h3	D	P	価格（円）
CSD-N	75（3）	200	200	120	100	220	50	110.0	30	76	160	48,200
	100（4）	200	200	120	125	220	50	135.5	30	99	160	49,100

型式記号	呼ビ径	A	B	a	b	H	h1	h2	h3	D	P	価格（円）
TKD	75（3）	200	200	120	100	220	50	120	60	76	150	54,000
	100（4）	200	200	120	125	220	50	140	60	99	162.5	54,000

●掲載価格には、消費税が含まれておりません。

ルーフドレン
フロアーハッチ
ピット金物グレーチング
玄関マット
ルーバー
FRPグレーチング
F-BOX
エキスパンションジョイント
排水トラップ
排水金具通気金具
グリーストラップ
バルブボックス
鋳鉄製格子蓋
マンホールカバー
化粧鉄蓋
外構関連製品
ツリーフレンド
車止め
アーバンスリット
カラー鋳鉄用溝蓋
ステンレスグレーチング
スチールグレーチング
アラカルト
詳細情報

呼樋長さ計算式と施工例

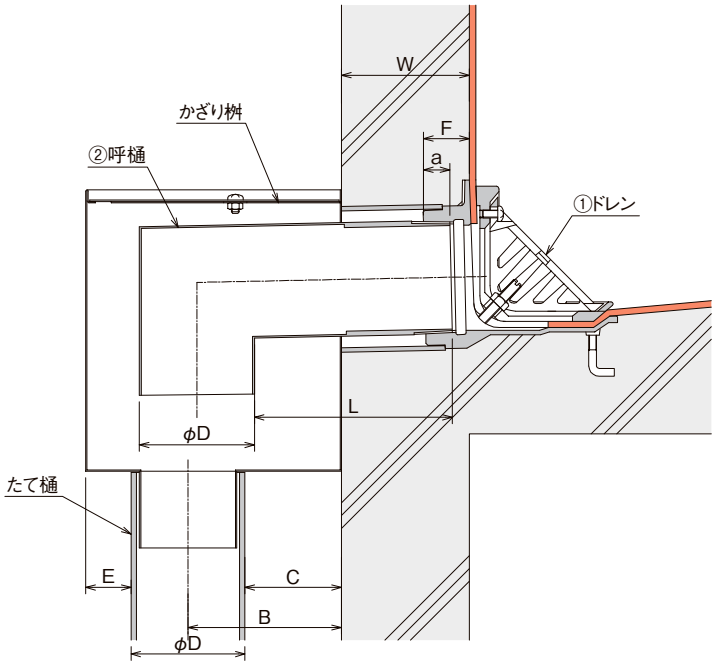

L:呼樋直管長さ　W:壁厚　EとF:各品種の製品寸法　φD:たて樋の外径

呼樋L寸法の計算方法

計算式1)

B、Wが決まっている場合のLの出し方

L=B+W−F+a−φD/2

計算式2)

C、Wが決まっている場合のLの出し方

L=C+W−F+a

計算例　計算式 2) の場合

計算条件

W=90mm C=63mm φD=114mm E=23mm

①ドレン:HCS-5S-100

②呼樋:SCL-100

かざり桝:CSD-N-100

まず②の呼樋がたて樋のセンターにきた場合の計算を行う

上記 2) の計算式と各製品の①ドレン寸法表より

L=C+W−F+a=63+90−40+25.5=138.5mmとなる。

次に②の表より呼樋の近似のL寸法を探すと

計算例の場合L=150になる。

次に壁とかざり桝に②の呼樋が接触しないか検証を行う。

150−138.5=11.5

11.5mm　壁と反対方向に呼樋のたて管が移動することになりますが、E寸法が23mmのためL=150が使用できます。

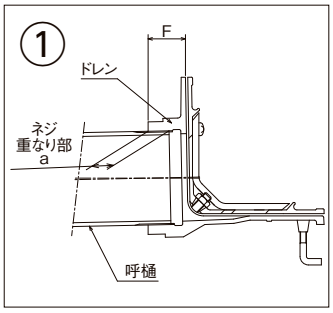

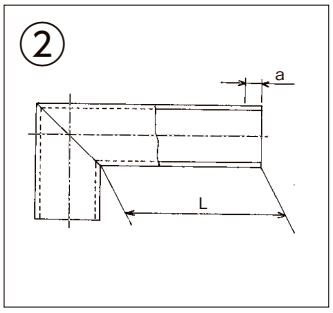

■①ドレン寸法表

	品名	呼び径	ネジ部 a	F
①	HCS-5S HCS-5SR HCS-5 HCS-5R	75	20.5	35
		100	25.5	40
		125	28.5	44
		150	28.5	50
	HCS-10S HCS-10SR	75	20.5	37
		100	25.5	43
		125	28.5	44
		150	28.5	50
		200	38.0	53
	CHCS-S CHCS-SR CHCS CHCS-R CHCS-SD CHCS-SDR	50	16.0	35
		65	17.5	42
		75	20.5	35
		100	25.5	40
		125	28.5	40
		150	28.5	40
		200	38.0	50
	CCM-S CCM-SR CCM CCM-R	50	16.0	35
		65	17.5	42
		75	20.5	35
		100	25.5	40
		125	28.5	40
		150	28.5	40
	CG	50	16.0	27
		65	17.5	29
		75	20.5	34
		100	25.5	38
	SCHAG SCHAGR SCHMG SCHMGR	50	16.0	35
		65	17.5	42
		75	20.5	35
		100	25.5	40
		125	28.5	40
		150	28.5	40

■②呼樋寸法表

	品名	呼び径	ネジ部 a	L
②	SCL	50	16.0	150 200 250 300
		65	17.5	
		75	20.5	
		100	25.5	
		125	28.5	

たて引き　打込用アルミニウム製ルーフドレン

アスファルト・シート防水　差込式

ACRAP
屋上用
CAD　Cシリーズ

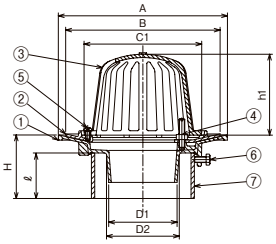

ACRALP
フロアー用・屋上用
CAD　Cシリーズ

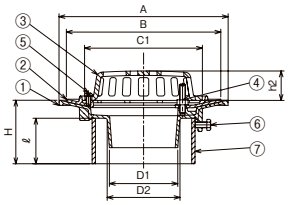

ACBAP
バルコニー中継用
CAD　Cシリーズ

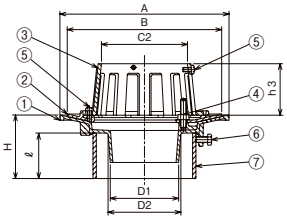

■製品情報
- ●耐食性、美観性に優れたアルミニウム製ドレンです。（色：ライトグレー）
- ●露出防水にも最適です。
- ●品番④のボルト（40ℓ）で対応可能な防水層厚さは15mm程度までです。それ以上の防水層厚さの場合は別途ご相談ください。
- ●デッキプレートドレン、外断熱工法用ドレンも製作できます。
- ●各サイズごとの本体・防水層押えは共通です。

⚠施工上のご注意

※アルミニウム製ドレンの表面処理にはアルマイト処理後、粉体塗装が施されていますが、モルタル剥離時の衝撃によるキズにより塗装（複合皮膜）が剥離し腐食する恐れがありますのでご注意ください。

施工要領 069

■注文情報
- ●ご注文の際はスラブ厚さ（H）寸法をご指示ください。
- ●スラブ厚さ（H）寸法201～500mmまでは**500**円高。501mm以上は別途見積もり致します。

■部品構成表

品番	部品名	数量	材質	備考
①	本体	1	AC2B	粉体塗装（色：ライトグレー）
②	防水層押え	1		
③	ストレーナ	1		
④	ボルト・ナット・座金	2(3)※	SUS304	M8×40ℓ
⑤	止めビス	2(5)※		M6×12ℓ
⑥	六角ボルト	3		M8×16ℓ
⑦	スリーブ	1	塩ビ管	VU管
付属品	位置決め座・スタッドボルト（M8）蝶ナット・押え板・保護カバー			

※呼び径50・75のボルトは2個、100は3個
※ACBAPの止めビスは5個

〈単位：mm〉

呼び径	本体 A	本体 D1	本体 D2	本体 H	防水層押え B	ストレーナ C1	ストレーナ C2	ストレーナ h1	ストレーナ h2	ストレーナ h3	スリーブ ℓ（スラブ厚H100の場合）使用材料	ℓ	呼び径	ACRAP 価格（円）	ACRALP 価格（円）	ACBAP 価格（円）
50(2)	170	44	50	70～	150	98	64	76.5	30	70	VU65	75	**50(2)**	**10,900**	**10,900**	**10,900**
75(3)	200	70	76		180	128	93	106.5	35		VU100		**75(3)**	**13,100**	**13,100**	**13,100**
100(4)	230	93	99		210	160	117	111.5	40		VU125		**100(4)**	**14,700**	**14,700**	**14,700**

モルタル・塗膜防水　差込式

ACRMP
屋上用
CAD　Cシリーズ

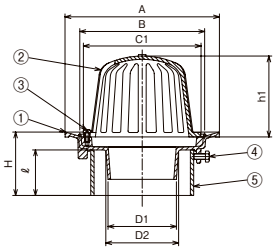

ACRMLP
フロアー用・屋上用
CAD　Cシリーズ

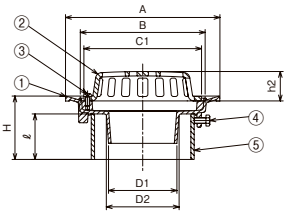

ACBMP
バルコニー中継用
CAD　Cシリーズ

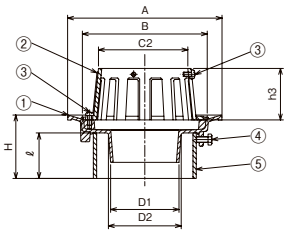

■製品情報
- ●耐食性、美観性に優れたアルミニウム製ドレンです。（色：ライトグレー）
- ●セッティングドレン（排水溝型枠）も製作できます。
- ●デッキプレートドレンも製作できます。
- ●各サイズごとの本体は共通です。

⚠施工上のご注意

※アルミニウム製ドレンの表面処理にはアルマイト処理後、粉体塗装が施されていますが、モルタル剥離時の衝撃によるキズにより塗装（複合皮膜）が剥離し腐食する恐れがありますのでご注意ください。

施工要領 069

■注文情報
- ●ご注文の際はスラブ厚さ（H）寸法をご指示ください。
- ●スラブ厚さ（H）寸法201～500mmまでは**500**円高。501mm以上は別途見積もり致します。

ACBMP
- ●水はね防止ゴム付もできます。（別売）

■部品構成表

品番	部品名	数量	材質	備考
①	本体	1	AC2B	粉体塗装（色：ライトグレー）
②	ストレーナ	1		
③	止めビス	2(5)※	SUS304	M6×12ℓ
④	六角ボルト	3		M8×16ℓ
⑤	スリーブ	1	塩ビ管	VU管
付属品	位置決め座・スタッドボルト（M8）蝶ナット・押え板・保護カバー			

※ACBMPの止めビスは5個

〈単位：mm〉

呼び径	本体 A	本体 B	本体 D1	本体 D2	本体 H	ストレーナ C1	ストレーナ C2	ストレーナ h1	ストレーナ h2	ストレーナ h3	スリーブ ℓ（スラブ厚H100の場合）使用材料	ℓ	呼び径	ACRMP 価格（円）	ACRMLP 価格（円）	ACBMP 価格（円）
50(2)	150	110	44	50	70～	98	64	76.5	30	70	VU65	75	**50(2)**	**8,300**	**8,300**	**8,300**
75(3)	185	140	70	76		128	93	106.5	35		VU100		**75(3)**	**9,800**	**9,800**	**9,800**
100(4)	210	170	93	99		160	117	111.5	40		VU125		**100(4)**	**11,000**	**11,000**	**11,000**

ルーフドレン
フロアーハッチ
ピット金物 グレーントラフ
玄関マット
ルーバー
FRPグレーチング
F-BOX
エキスパンションジョイント
排水トラップ
排水金具 通気金具
グリーストラップ
バルブボックス
鋳鉄製格子蓋
マンホールカバー
化粧鉄蓋
外構関連製品
ツリーフレンド
車止め
アーバンスリット
カラー舗装用溝蓋
ステンレスグレーチング
スチールグレーチング
アラカルト
詳細情報

●掲載価格には、消費税が含まれておりません。

たて引き　打込用アルミニウム製ルーフドレン（本体鋳鉄製）

アスファルト・シート防水　差込式

BCRAP
屋上用
CAD　Cシリーズ

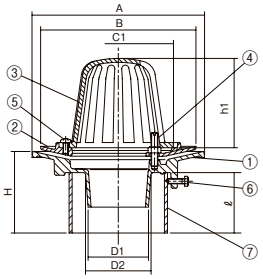

BCRALP
フロアー用・屋上用
CAD　Cシリーズ

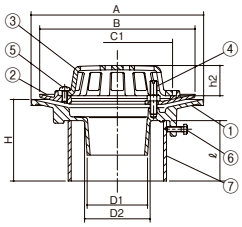

BCBAP
バルコニー中継用
CAD　Cシリーズ

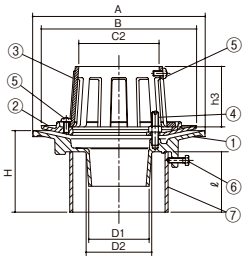

■製品情報
- 鋳鉄製の本体とアルミニウム製の防水層押え・ストレーナを組み合わせた製品です。
- 露出防水にも最適です。
- 品番④のボルト（40ℓ）で対応可能な防水層厚さは15mm程度までです。それ以上の防水層厚さの場合は別途ご相談ください。
- デッキプレートドレン、外断熱工法用ドレンも製作できます。
- 各サイズごとの本体・防水層押えは共通です。

⚠施工上のご注意

※アルミニウム製ドレンの表面処理にはアルマイト処理後、粉体塗装が施されていますが、モルタル剥離時の衝撃によるキズにより塗装（複合皮膜）が剥離し腐食する恐れがありますのでご注意ください。

施工要領 069

■注文情報
- ご注文の際はスラブ厚さ（H）寸法をご指示ください。
- スラブ厚さ（H）寸法201～500mmまでは**500**円高。501mm以上は別途見積もり致します。

■部品構成表

品番	部品名	数量	材質	備考
①	本体	1	FC150	CSコート
②	防水層押え	1	AC2B	粉体塗装（色:ライトグレー）
③	ストレーナ	1		
④	ボルト・ナット・座金	2(3)※	SUS304	M8×40ℓ
⑤	止めビス	2(5)※		M6×12ℓ
⑥	六角ボルト	3	SWRM	M6×20ℓ
⑦	スリーブ	1	塩ビ管	VU管
付属品	位置決め座・スタッドボルト（M8） 蝶ナット・押え板・保護カバー			

※呼ビ径50・75のボルトは2個、100は3個
※BCBAPの止めビスは5個

〈単位：mm〉

呼ビ径	本体				防水層押え	ストレーナ					スリーブℓ（スラブ厚H100の場合）		呼ビ径	BCRAP	BCRALP	BCBAP
	A	D1	D2	H	B	C1	C2	h1	h2	h3	使用材料	ℓ		価格（円）	価格（円）	価格（円）
50（2）	170	44	50	70～	150	98	64	76.5	30	70	VU65	75	**50（2）**	**9,300**	**9,300**	**9,300**
75（3）	200	70	76		180	128	93	106.5	35		VU100		**75（3）**	**11,900**	**11,900**	**11,900**
100（4）	230	93	99		210	160	117	111.5	40		VU125		**100（4）**	**13,700**	**13,700**	**13,700**

モルタル・塗膜防水　差込式

BCRMP
屋上用
CAD　Cシリーズ

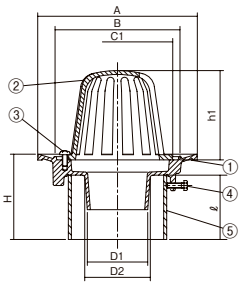

BCRMLP
フロアー用・屋上用
CAD　Cシリーズ

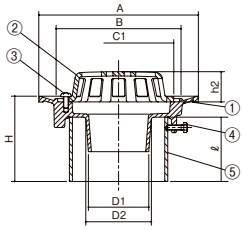

BCBMP
バルコニー中継用
CAD　Cシリーズ

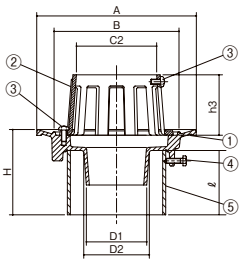

■製品情報
- 鋳鉄製の本体とアルミニウム製のストレーナを組み合わせた製品です。
- セッティングドレン（排水溝型枠）も製作できます。
- デッキプレートドレンも製作できます。
- 各サイズごとの本体は共通です。

⚠施工上のご注意

※アルミニウム製ドレンの表面処理にはアルマイト処理後、粉体塗装が施されていますが、モルタル剥離時の衝撃によるキズにより塗装（複合皮膜）が剥離し腐食する恐れがありますのでご注意ください。

施工要領 069

■注文情報
- ご注文の際はスラブ厚さ（H）寸法をご指示ください。
- スラブ厚さ（H）寸法201～500mmまでは**500**円高。501mm以上は別途見積もり致します。

BCBMP
- 水はね防止ゴム付もできます。（別売）

■部品構成表

品番	部品名	数量	材質	備考
①	本体	1	FC150	CSコート
②	ストレーナ	1	AC2B	粉体塗装（色:ライトグレー）
③	止めビス	2(5)※	SUS304	M6×12ℓ
④	六角ボルト	3	SWRM	M6×20ℓ
⑤	スリーブ	1	塩ビ管	VU管
付属品	位置決め座・スタッドボルト（M8） 蝶ナット・押え板・保護カバー			

※BCBMPの止めビスは5個

〈単位：mm〉

呼ビ径	本体					ストレーナ					スリーブℓ（スラブ厚H100の場合）		呼ビ径	BCRMP	BCRMLP	BCBMP
	A	B	D1	D2	H	C1	C2	h1	h2	h3	使用材料	ℓ		価格（円）	価格（円）	価格（円）
50（2）	150	110	44	50	70～	98	64	76.5	30	70	VU65	75	**50（2）**	**6,500**	**6,500**	**6,500**
75（3）	185	140	70	76		128	93	106.5	35		VU100		**75（3）**	**7,800**	**7,800**	**7,800**
100（4）	210	170	93	99		160	117	111.5	40		VU125		**100（4）**	**9,600**	**9,600**	**9,600**

詳細情報

●掲載価格には、消費税が含まれておりません。

Cシリーズ コンパクトシリーズ　公共 公共建築協会評価対象製品　都再 都市再生機構　JCW 日本鋳鉄ふた・排水器具工業会規格

細溝用アルミニウム製フロアードレン

細溝用フロアードレン　モルタル・塗膜防水　差込式

AFKC
回転防止型
CAD

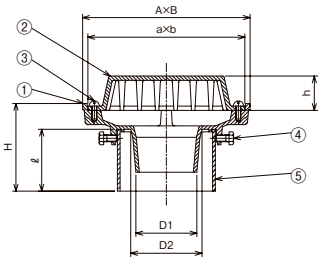

本体鋳鉄製

BFKC
回転防止型
CAD

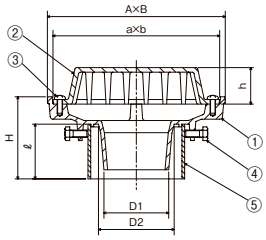

■製品情報
●溝幅100mmに適用するフロアードレンです。
●打込金具、保護カバー等が付属します。
AFKC
●耐食性、美観性に優れたアルミニウム製ドレンです。(色:ライトグレー)
BFKC
●鋳鉄製の本体とアルミニウム製のストレーナを組み合わせた製品です。

⚠施工上のご注意
※アルミニウム製ドレンの表面処理にはアルマイト処理後、粉体塗装が施されていますが、モルタル剥離時の衝撃によるキズにより塗装(複合皮膜)が剥離し腐食する恐れがありますのでご注意ください。

施工要領 070

■注文情報
●ご注文の際はスラブ厚さ(H)寸法をご指示ください。
●スラブ厚さ(H)寸法201～500mmまでは**500**円高。501mm以上は別途見積もり致します。

■部品構成表

品番	部品名		数量	材質	備考
①	本体	AFKC	1	AC2B	粉体塗装(色:ライトグレー)
		BFKC	1	FC150	CSコート
②	ストレーナ		1	AC2B	粉体塗装(色:ライトグレー)
③	止めビス		2	SUS304	M6×12ℓ
④	六角ボルト	AFKC	2	SUS304	M8×16ℓ
		BFKC	2	SWRM	M6×20ℓ
⑤	スリーブ		1	塩ビ管	―
付属品	位置決め座・スタッドボルト(M8) 蝶ナット・押え板・保護カバー				

〈単位：mm〉

呼ビ径	適用溝底幅	本体					ストレーナ			スリーブℓ(スラブ厚H100の場合)		呼ビ径	AFKC	BFKC
		A	B	D1	D2	H	a	b	h	使用材料	ℓ		価格(円)	価格(円)
50(2)	80	125	82	44	56	70～	112	69	35	VU65	70	**50(2)**	**8,300**	**6,300**
75(3)	100	195	100	71	83	80～	183	87	40	SU100		**75(3)**	**10,400**	**7,400**

アルミニウム製よこ引きドレン

アスファルト・シート防水　ねじ込式　　モルタル・塗膜防水　ねじ込式

ACHAGR
CAD　Cシリーズ

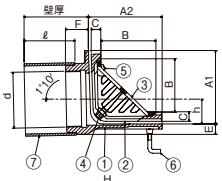

本体鋳鉄製

BCHAGR
Cシリーズ

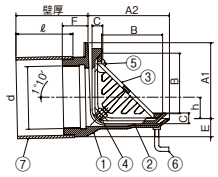

本体鋳鉄製

BCHMGR
Cシリーズ

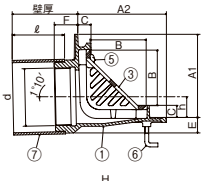

■製品情報
●dネジ部は管用テーパねじを施しています。
●品番④のボルト(50ℓ)で対応可能な防水層厚さは10mm程度までです。それ以上の防水層厚さの場合は別途ご相談ください。
ACHAGR
●耐食性、美観性に優れたアルミニウム製ドレンです。(色:ライトグレー)
BCHAGR、BCHMGR
●鋳鉄製の本体・防水層押えとアルミニウム製のストレーナを組み合わせた製品です。

⚠施工上のご注意
※アルミニウム製ドレンの表面処理にはアルマイト処理後、粉体塗装が施されていますが、モルタル剥離時の衝撃によるキズにより塗装(複合皮膜)が剥離し腐食する恐れがありますのでご注意ください。

施工要領 069

■注文情報
●ご注文の際は壁厚寸法をご指示ください。
●壁厚寸法201～500mmまでは**500**円高。501mm以上は別途見積もり致します。

■部品構成表

品番	部品名		数量	材質	備考
①	本体	ACHAGR	1	AC2B	粉体塗装(色:ライトグレー)
		BCHAGR	1	FC150	CSコート
		BCHMGR	1		
②	防水層押え	ACHAGR	1	AC2B	粉体塗装(色:ライトグレー)
		BCHAGR	1	FC150	CSコート
③	ストレーナ		1	AC2B	粉体塗装(色:ライトグレー)
④	ボルト・ナット・座金		2	SUS304	M8×50ℓ
⑤	止めビス		2		M6×12ℓ
⑥	アンカーボルト		4	SWRM	ユニクロメッキ付き
⑦	スリーブ		1	塩ビ管	VU管
付属品	位置決め座・スタッドボルト(M8) 蝶ナット・押え板・保護カバー				

〈単位：mm〉

呼ビ径	ネジ径d	本体												防水層押え	ストレーナ		スリーブℓ(壁厚100の場合)		呼ビ径	ACHAGR	BCHAGR
		ACHAGR						BCHAGR													
		A1	A2	E	F	H	h	A1	A2	E	F	H	h	C	B	I	使用材料	ℓ		価格(円)	価格(円)
50(2)	Rc2(59.6)	106	107	10	35	155	27	97	107	19	35	155	18.0	15	75	120	VU65	75	**50(2)**	**16,800**	**11,000**
75(3)	Rc3(87.9)	114	116	16	35	190	37	107	116	25	35	190	30.0	15	85	155	VU100		**75(3)**	**20,200**	**13,400**
100(4)	Rc4(113.0)	131	132	19	40	206	48	122	132	29	40	206	38.5	15	100	172	VU125		**100(4)**	**22,300**	**16,300**

呼ビ径	ネジ径d	本体							ストレーナ		スリーブℓ(壁厚100の場合)		呼ビ径	BCHMGR
		A1	A2	C	E	F	H	h	B	I	使用材料	ℓ		価格(円)
50(2)	Rc2(59.6)	117	125	20	16.5	35	180	20.5	75	120	VU65	75	**50(2)**	**9,000**
75(3)	Rc3(87.9)	127	135	20	23.5	35	215	31.5	85	155	VU100		**75(3)**	**10,600**
100(4)	Rc4(113.0)	142	150	20	25.5	40	230	41.0	100	172	VU125		**100(4)**	**13,000**

●掲載価格には、消費税が含まれておりません。

施工要領

■打込用たて引きドレン

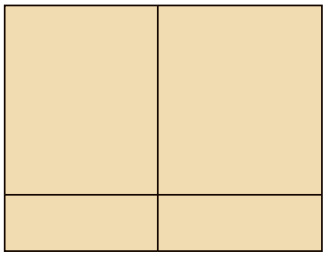
①取付ける位置に十字線を墨出しします。

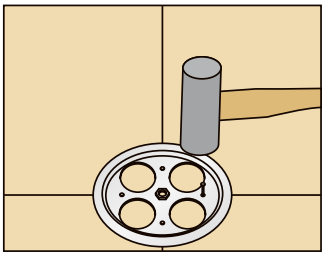
②十字線の交点に位置決め座の中心を合わせて釘で固定します。

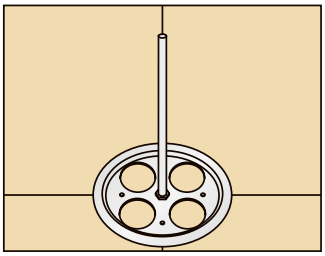
③スタッドボルトをねじ込みます。

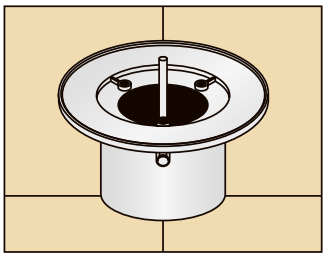
④予めスリーブに取付けたドレン本体を位置決め座に合わせてはめ込みます。

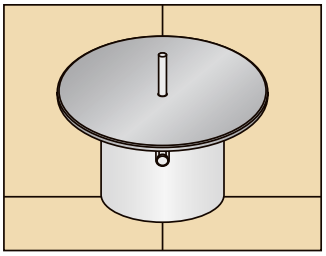
⑤保護カバーを取付けます。

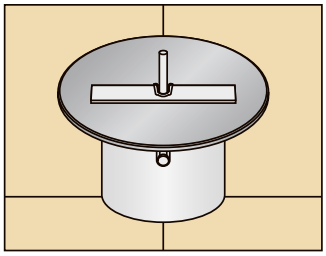
⑥押え板をスタッドボルトに通し蝶ナットで締め付け固定し、打込み準備完了です。

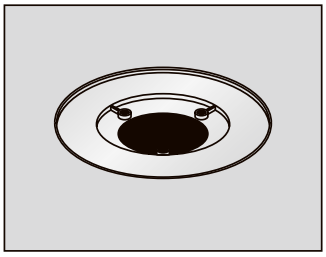
⑦コンクリートを打設します。その後各種の防水工法に応じた防水工事を行います。

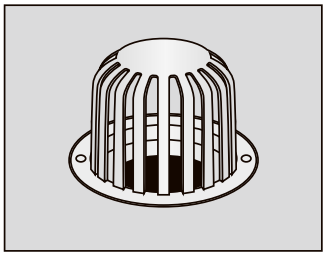
⑧防水工事後、防水層押え、ストレーナを取付けて完了です。
（CRMP-1S タイプ、CRMG-S タイプ、RMP-1S タイプ、RMG-S タイプには防水層押えはありません。）

〔施工手順を動画で確認できます〕

動 画

⚠ コンクリートの打設後、ノロ等を除去する際は割れる恐れがある為、ドレン本体に過度の衝撃を与えないでください。

■打込用よこ引きドレン

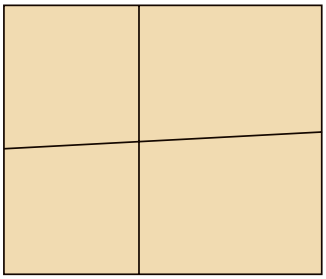
①取付ける位置に十字線を墨出しします。

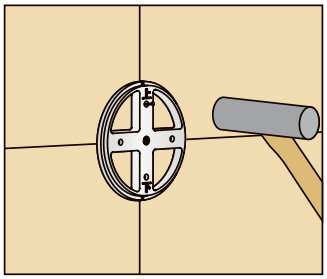
②十字線の交点に位置決め座の中心を合わせて釘で固定します。

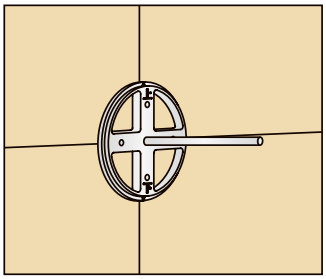
③スタッドボルトをねじ込みます。

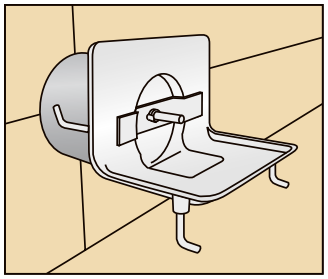
④位置決め座に合わせてスリーブをはめ込んだ後、本体をセットします。押え板をスタッドボルトに通し蝶ナットで締め付け固定します。

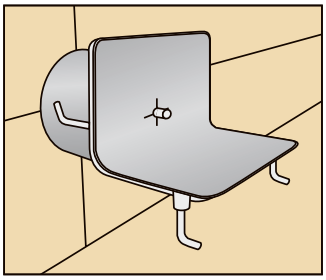
⑤保護カバーを取付けて打込み準備完了です。

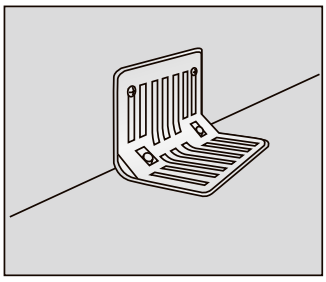
⑥防水工事後、防水層押え、ストレーナを取付けて完了です。
（CCM-S タイプ、CM-S タイプ、CMN-S タイプには防水層押えはありません。）

⚠ コンクリートの打設後、ノロ等を除去する際は割れる恐れがある為、ドレン本体に過度の衝撃を与えないでください。

〔施工手順を動画で確認できます〕

動 画

⚠ 施工上のご注意

①ドレン本体は、所定の位置に確実に固定してください。
②ドレン本体と接続管は、水漏れがないように確実に取付けてください。
③ドレイン本体のネジ部には、モルタル等が入らないようにしてください。
④外部からの強い衝撃を与えないでください。破損する恐れがあります。
⑤鋳鉄製品の塗装にキズが付くと錆が発生し易くなりますので、取扱いにはご注意ください。
⑥ネジ部や差込み部を損傷しないように取扱いにはご注意ください。
⑦完成時には、ドレイン内部のゴミ及び汚れ等を清掃してください。

施工要領

■細溝用フロアードレン

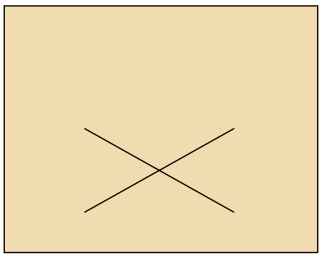

①取付位置を墨出しします。

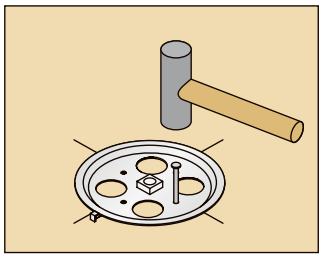

②十字線の交点に位置決め座の中心を合わせて釘で固定します。

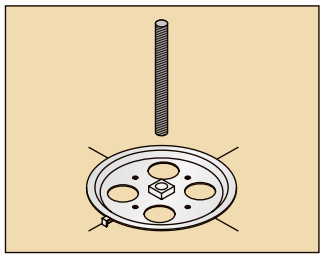

③スタッドボルトをねじ込みます。

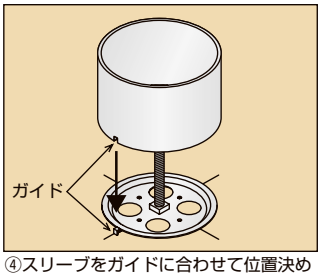

④スリーブをガイドに合わせて位置決め座にセットします。

⑤スリーブを本体に固定させます。その際に本体の六角ボルトで確実に固定します。

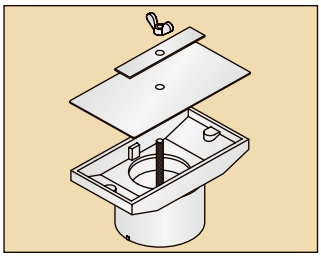

⑥本体に保護カバーを取付け、押え板を置いて蝶ナットでしっかり固定します。

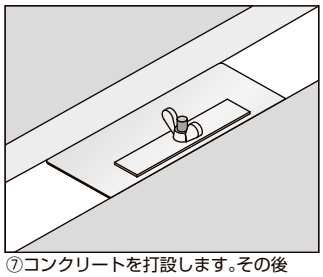

⑦コンクリートを打設します。その後各種の防水工法に応じた防水工事を行います。

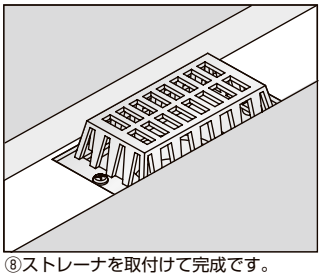

⑧ストレーナを取付けて完成です。

⚠ コンクリートの打設後、ノロ等を除去する際は割れる恐れがある為、ドレン本体に過度の衝撃を与えないでください。

■デッキプレート用ドレン（たて引き）

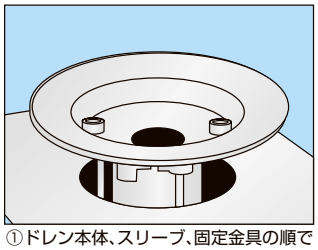

①ドレン本体、スリーブ、固定金具の順で組合わせ、長ねじボルト、角座金と蝶ナットで締付け固定します。

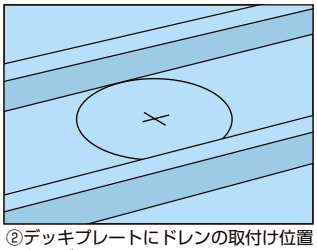

②デッキプレートにドレンの取付け位置をケガキます。

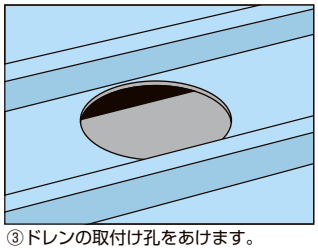

③ドレンの取付け孔をあけます。

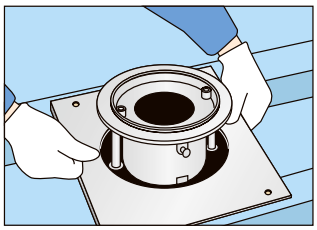

④ ①でセットしたドレンをデッキプレートにのせます。

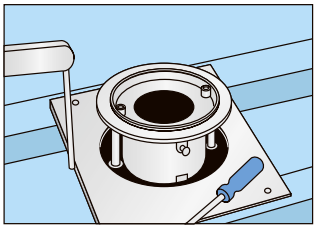

⑤固定金具とデッキプレートをタッピンねじ又は溶接にて固定します。

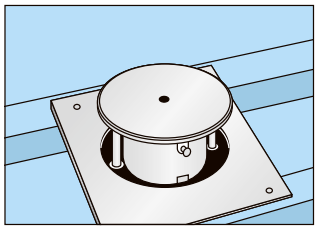

⑥保護カバーをしっかり貼付けて完了。コンクリートを打設します。

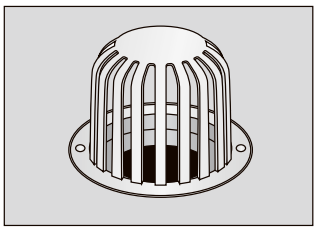

⑦コンクリートを打設し、各種の防水工法に応じた防水工事を行います。その後、ストレーナを取付け、完了です。

〔施工手順を動画で確認できます〕

動 画

デッキプレート切り欠き寸法

〈単位：mm〉

呼び径	切り欠き寸法	
50（2）	φ145	
65（2½）	差込式	φ171
	ねじ込式	φ185
75（3）	φ185	
100（4）	φ215	
125（5）	φ229	
150（6）	φ278	
200（8）	φ343	

■セッティングドレン（型枠）

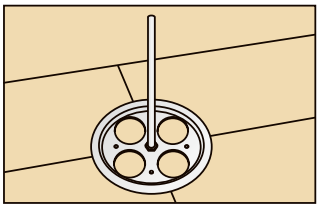

①ドレン取付位置を墨出しした後、十字線の交点に位置決め座の中心を合わせてくぎで固定し、スタッドボルトをねじ込みます。

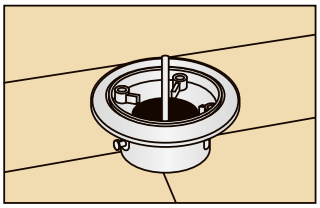

②予めスリーブを取付けた本体を位置決め座に合わせて置きます。

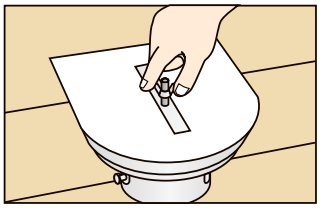

③型抜材の溝にゴムリングをはめ込み、その型抜材を本体にかぶせ、押え板を介して蝶ナットで本体をしっかり固定します。

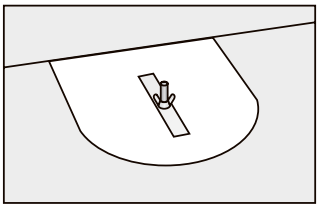

④コンクリートを打設します。

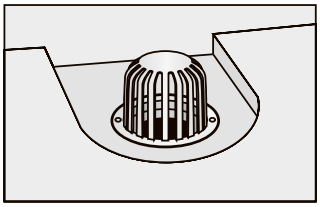

⑤コンクリート硬化後、押え板、取付ボルト、型抜材を取外し、ドレンの外周にコーキングを行い、各種の防水工法に応じた防水工事を行います。ストレーナを取付けて完了です。

〔セッティングドレン施工手順〕

動 画

〔細溝用フロアードレン施工手順〕

動 画

■ ALC 工法用ドレン（よこ引き）

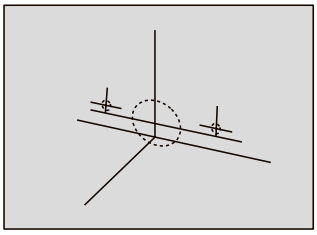

①ドレン取付け位置を墨出しします。

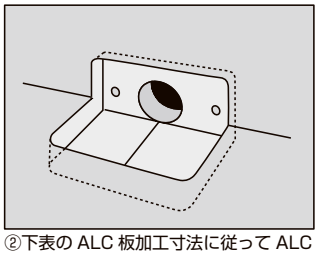

②下表の ALC 板加工寸法に従って ALC 板の箱抜きと配水管部の貫通穴及び取付けボルト穴を開けます。

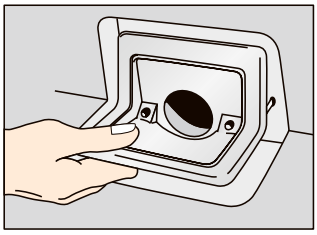

③ドレン本体をはめ込みます。

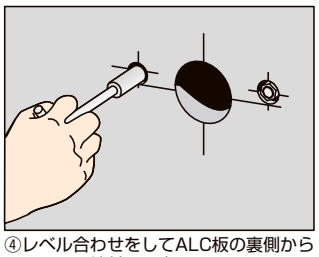

④レベル合わせをしてALC板の裏側からナットで締付け固定します。

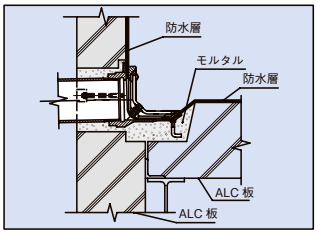

⑤モルタルを充填し、硬化後、防水シートを施工し、防水層押えを取付けます。最後にストレーナを取付けて完了です。

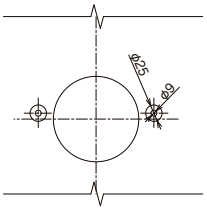

裏面

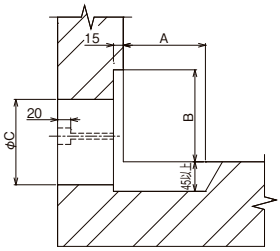

Y-Y断面

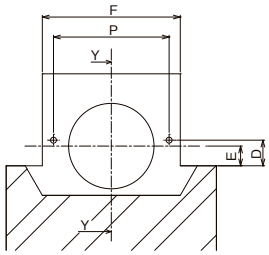

正面

ALC 板加工寸法

〈単位：mm〉

型式	呼ビ径	A	B	C	D	E	F	P
CHCS-ALC CHCS-ALCR	75(3)	125	115	130	39.0	30.0	210	176
	100(4)	145	135	160	44.5	38.5	225	189
	125(5)	170	165	180	60.0	51.0	240	200
HCS-5ALC HCS-5ALCR	75(3)	140	140	140	45.5	36.5	250	177
	100(4)	165	165	160	56.5	47.5	280	190
	125(5)	190	190	180	64.0	55.0	300	200

■木付用ドレン（BKD）

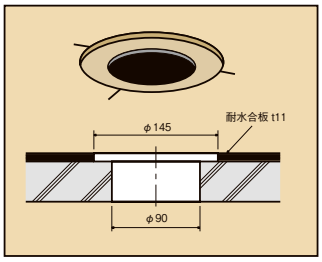

①ドレン取付け位置を墨出しし、取付用の穴を開けます。

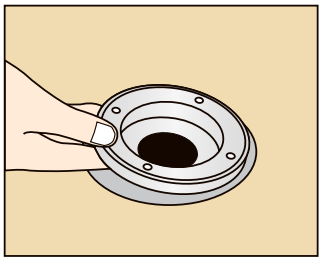

②ドレン本体を取付穴にはめ込みます。

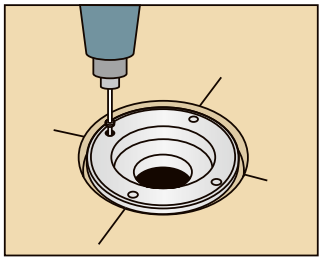

③木ねじでドレン本体を締付け固定します。

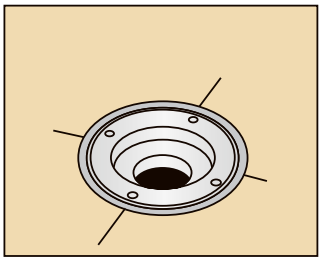

④ドレン本体と木床とのすき間にコーキング材を充填します。その後、各種の防水工法に応じた防水工事を行います。

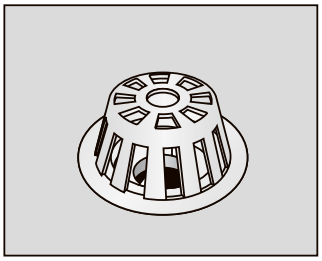

⑤ストレーナを取付けて完了です。

〔施工手順を動画で確認できます〕

動 画

■水はね防止ゴム付ドレン（後付の場合）呼ビ径 75 ～ 150

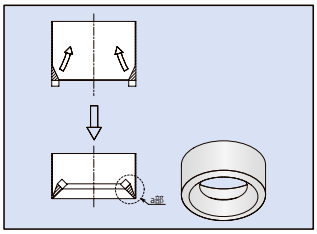

①水はね防止ゴム a 部を内側に折り曲げます。

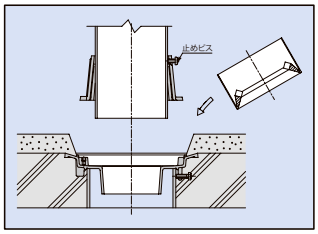

②ストレーナを上方向に上げ、止めビスでストレーナを仮固定し、水はね防止ゴムを挿入します。

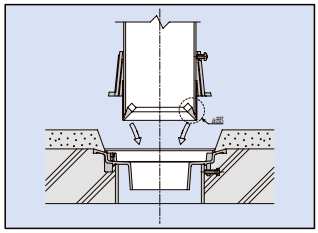

③水はね防止ゴムを排水管に挿入し、a 部を矢印の方向へ戻します。

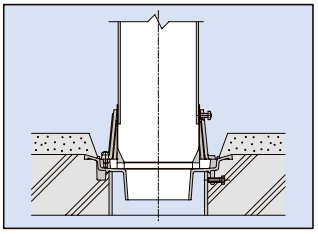

④ストレーナを本体に固定します。

たて引きドレン 納まり図

納まり図は、施工の一例です。

アスファルト・シート防水 | 打込用 | 差込式

●保護防水
●露出防水
RAP-5S

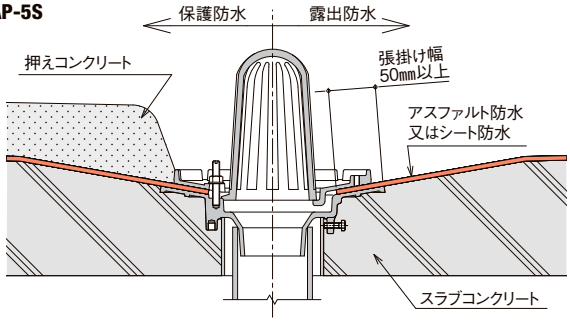

P008

アスファルト・シート防水 | 打込用 | ねじ込式

●保護防水
●露出防水
BSG-10S

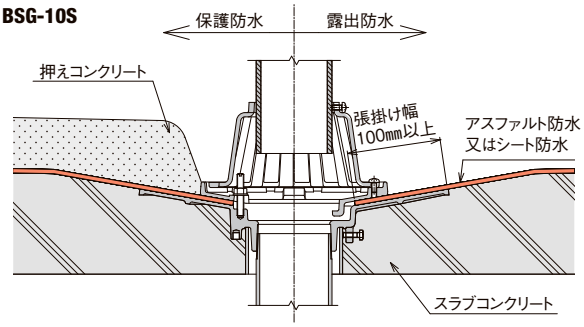

P011

モルタル・塗膜防水 | 打込用 | 差込式

●防水モルタル仕上げ
●塗膜防水
RMP-1S

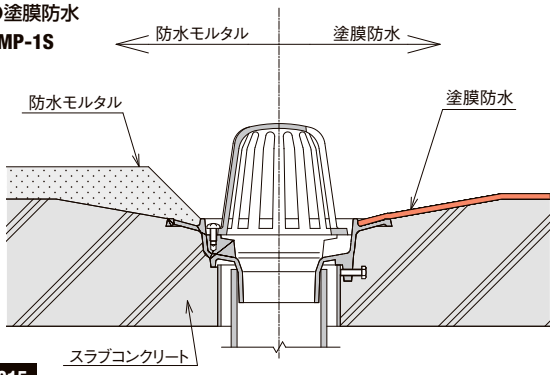

P015

モルタル・塗膜防水 | 打込用 | ねじ込式

●防水モルタル仕上げ
●塗膜防水
CRMG-S

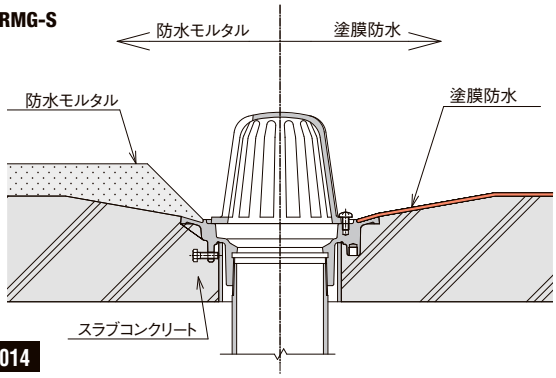

P014

モルタル・塗膜防水 | 後付用 | 差込式

●防水モルタル仕上げ
●塗膜防水
RMP-1

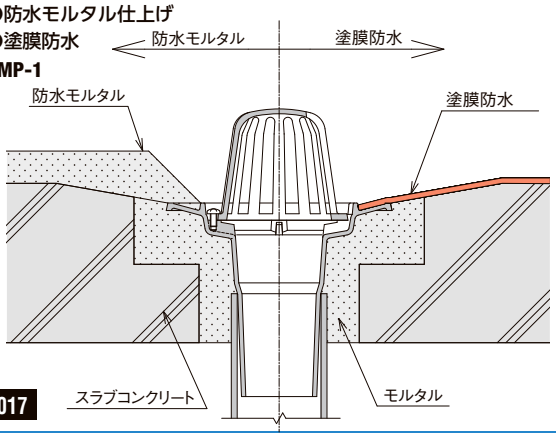

P017

モルタル・塗膜防水 | 後付用 | ねじ込式

●防水モルタル仕上げ
●塗膜防水
BMG

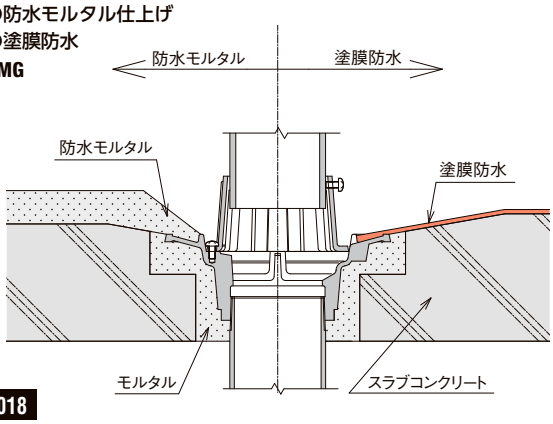

P018

アスファルト・シート防水 | 後付用 | ねじ込式

●保護防水
●露出防水
RAG-5

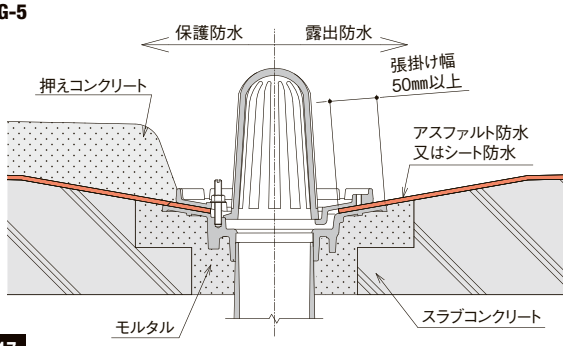

P017

バルコニー中継用 | モルタル・塗膜防水 | 打込用

●塗膜防水
BMYU-1S

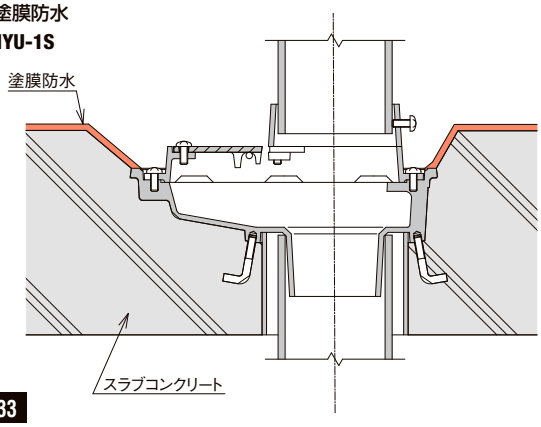

P033

細溝用 | モルタル・塗膜防水 | 打込用

●塗膜防水
FKC-1S

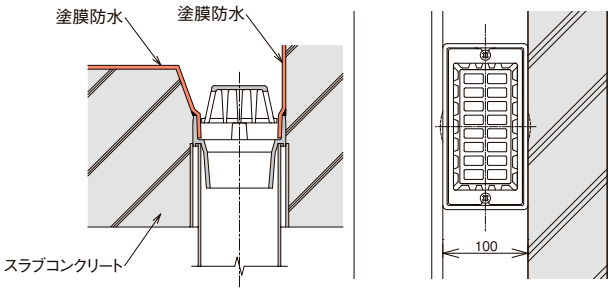

P031

細溝・デッキプレート用 | モルタル・塗膜防水 | 打込用

●塗膜防水
DFKCB-1S

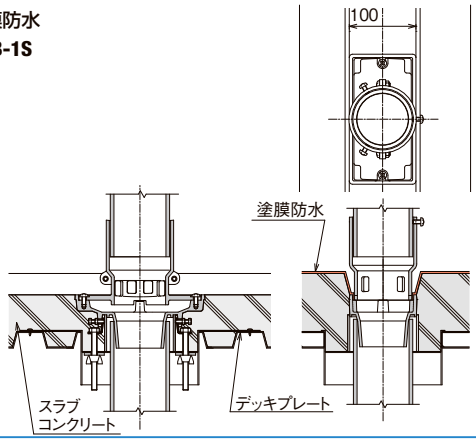

P032

デッキプレート用 | モルタル・塗膜防水 | 打込用

●防水モルタル仕上げ
●塗膜防水
DCRMG-S

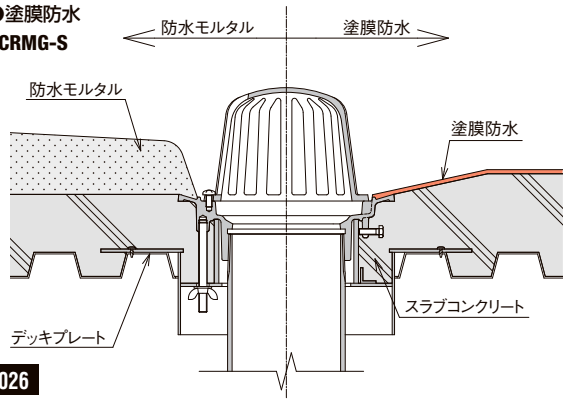

P026

鋼製下地断熱屋根用 | アスファルト・シート防水

●露出防水
KRAP-5

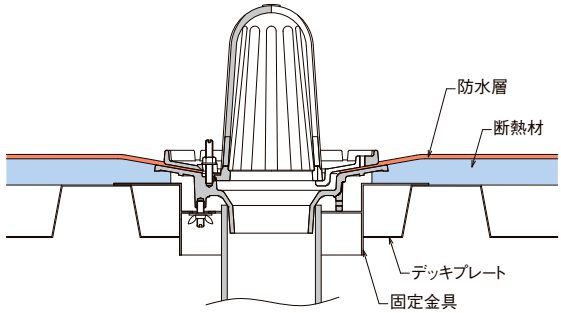

P023

デッキプレート用 | アスファルト・シート防水 | 打込用

●保護防水
●露出防水
DCRAP-1S

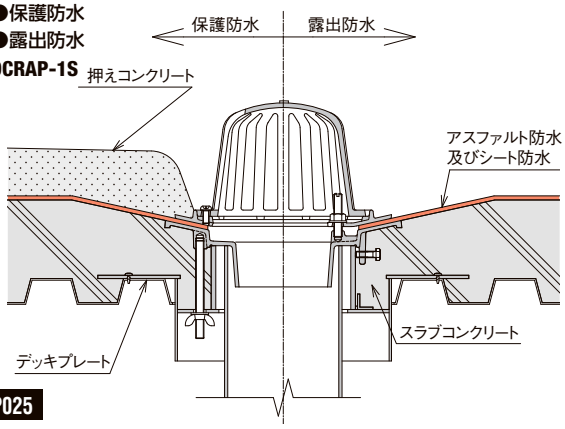

P025

外断熱工法 | 打込用

●保護防水
●露出防水
RAG-5S

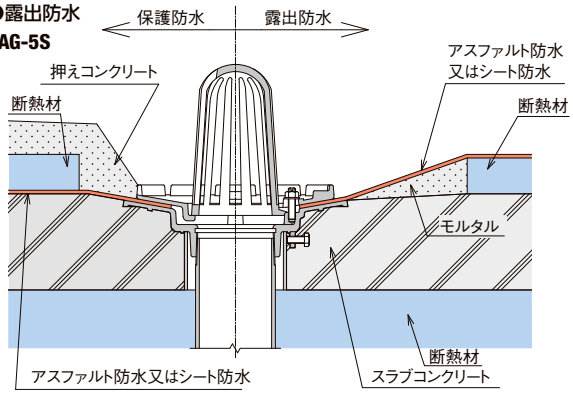

P009

断熱材押え使用

●保護防水
RAG-5SD

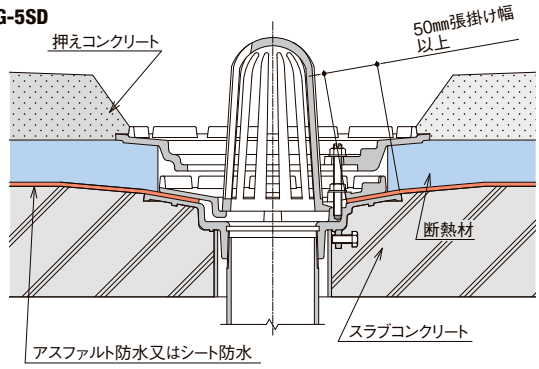

P020

よこ引きドレン 納まり図

納まり図は、施工の一例です。

ルーフドレン
フロアーハッチ
ピット金物 グレーントラフ
玄関マット
ルーバー
FRPグレーチング
F-BOX
エキスパンションジョイント
排水トラップ
排水金具 通気金具
グリーストラップ
バルブボックス
鋳鉄製格子蓋
マンホールカバー
化粧鉄蓋
外構関連製品
ツリーフレンド
車止め
アーバンスリット
カラー舗装用溝蓋
ステンレスグレーチング
スチールグレーチング
アラカルト

アスファルト・シート防水 打込用

●保護防水
HCS-10SR

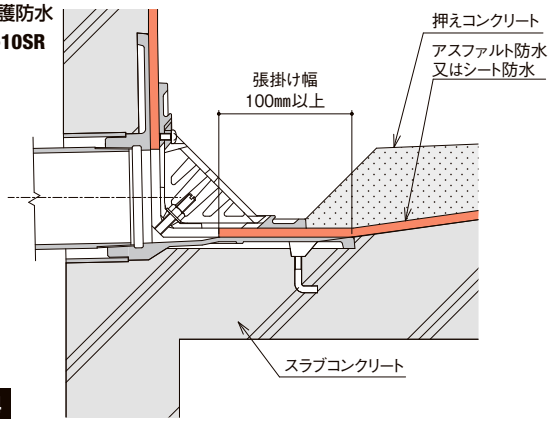

P034

アスファルト・シート防水 後付用

●露出防水
HCS-5R

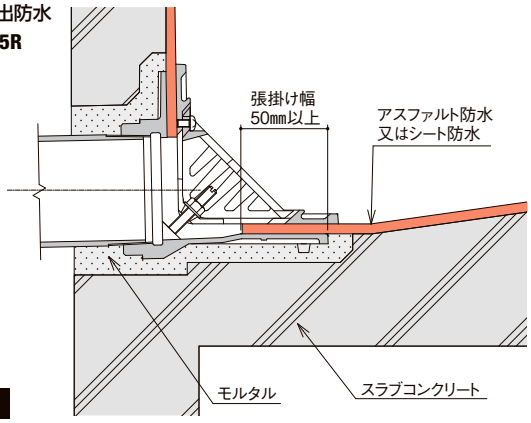

P034

モルタル・塗膜防水 打込用

●塗膜防水
CCM-SR

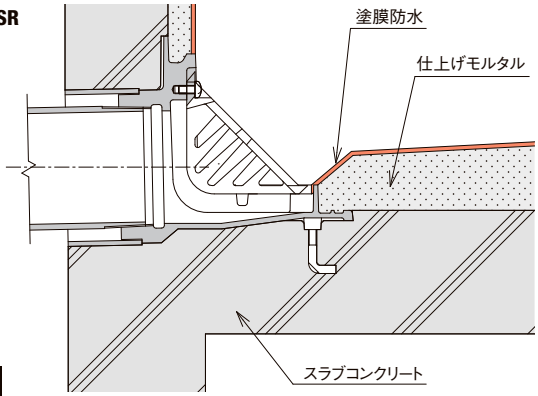

P036

モルタル・塗膜防水 後付用

●防水モルタル仕上げ
CM-R

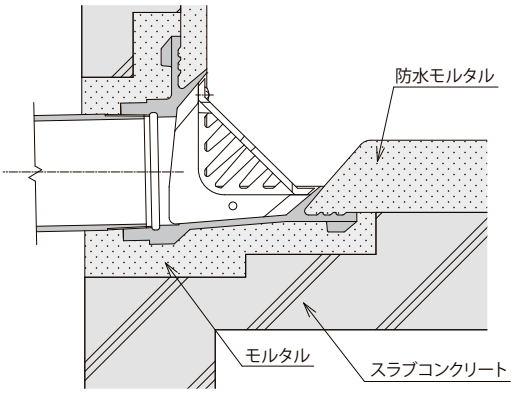

P037

デッキプレート用

立上り部湿式工法（パラペット打込用）

●アスファルト・シート防水
DHCS-5SR

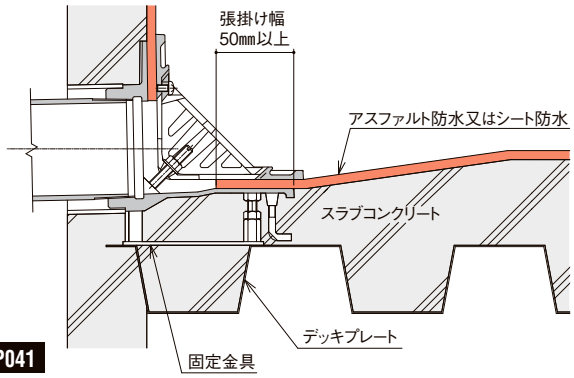

P041

立上り部乾式工法

●アスファルト・シート防水
DHCS-5R

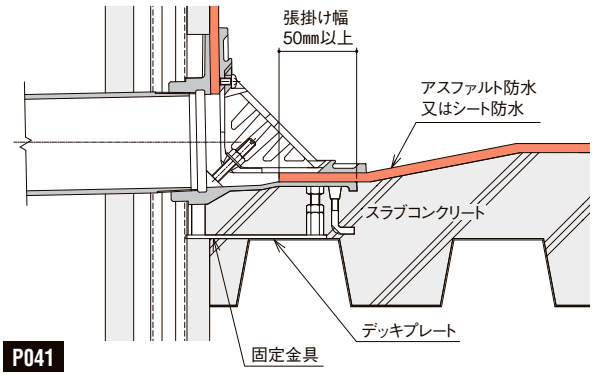

P041

外断熱工法 打込用

露出防水

HCS-5SR

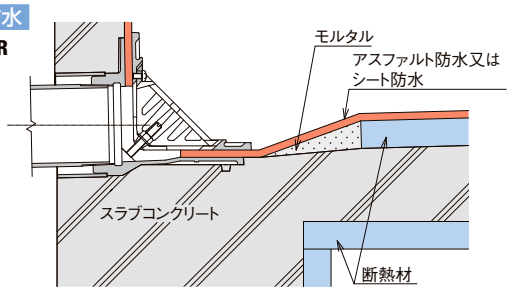

P034

保護防水

HCS-5SR

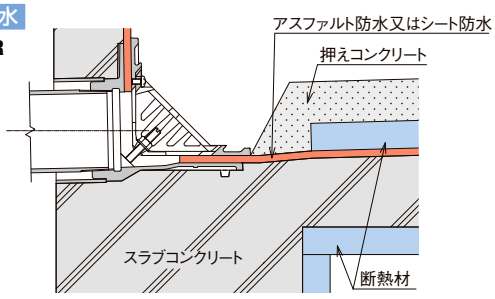

P034

保護防水 断熱材押え使用

HCS-5SDR

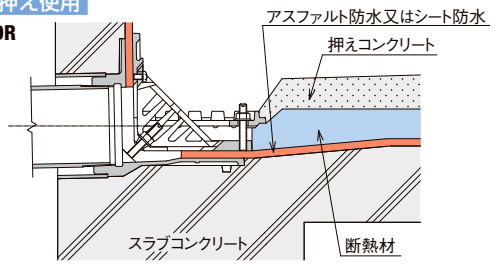

P038